

Localização/situação  
Sem Escala

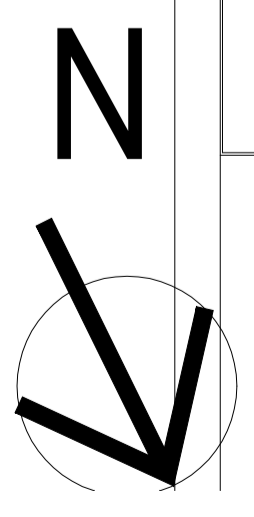

Implantação Geral  
Esc/1500

UNIVERSIDADE FEDERAL DO AMAPÁ		
CURSO DE ARQUITETURA E URBANISMO		
CAMPUS UNIVERSITÁRIO DE SANTANA		LOCAL: Macapá
TRABALHO DE CONCLUSÃO DE CURSO		
TEMA: Aplicações das diretrizes Arquitetônica		
SINASE nas unidades socioeducativas den Intemação		
ACADÊMICA: Aretuza Ribeiro Dias		
ORIENTADOR: Msc. Elizeu Corrêa dos Santos		
CONTÉUDO: Implantação Geral		ESCALA: Indicada
FORMATO A1 - INTERNO: 806 x 574 mm.		PRONÓIA: ARQ - 01/10
EXTERNO: 841 x 594 mm.		
MARGEM: F-A1-100.DWG / MATRIZ: A1-100.DWG		

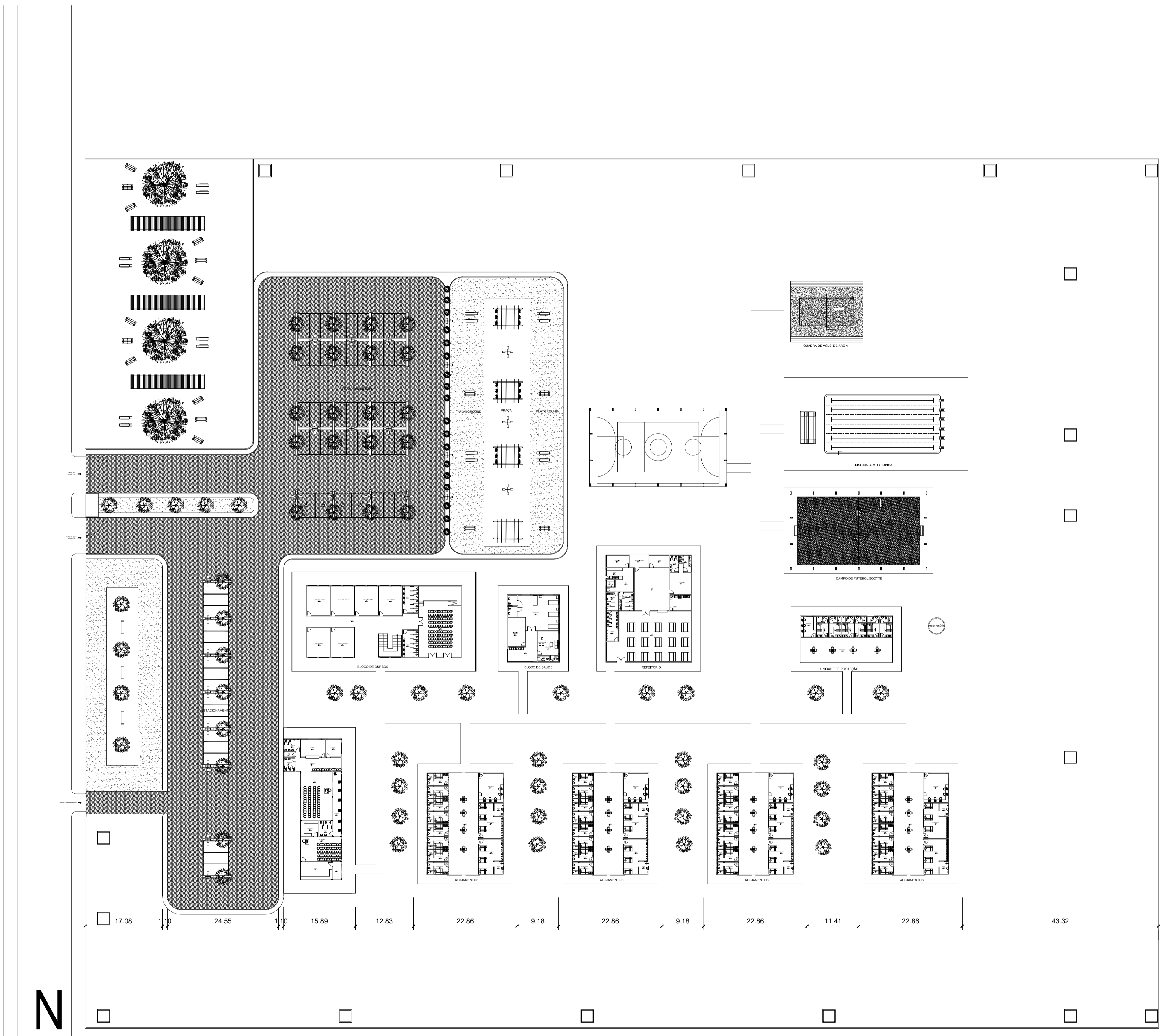
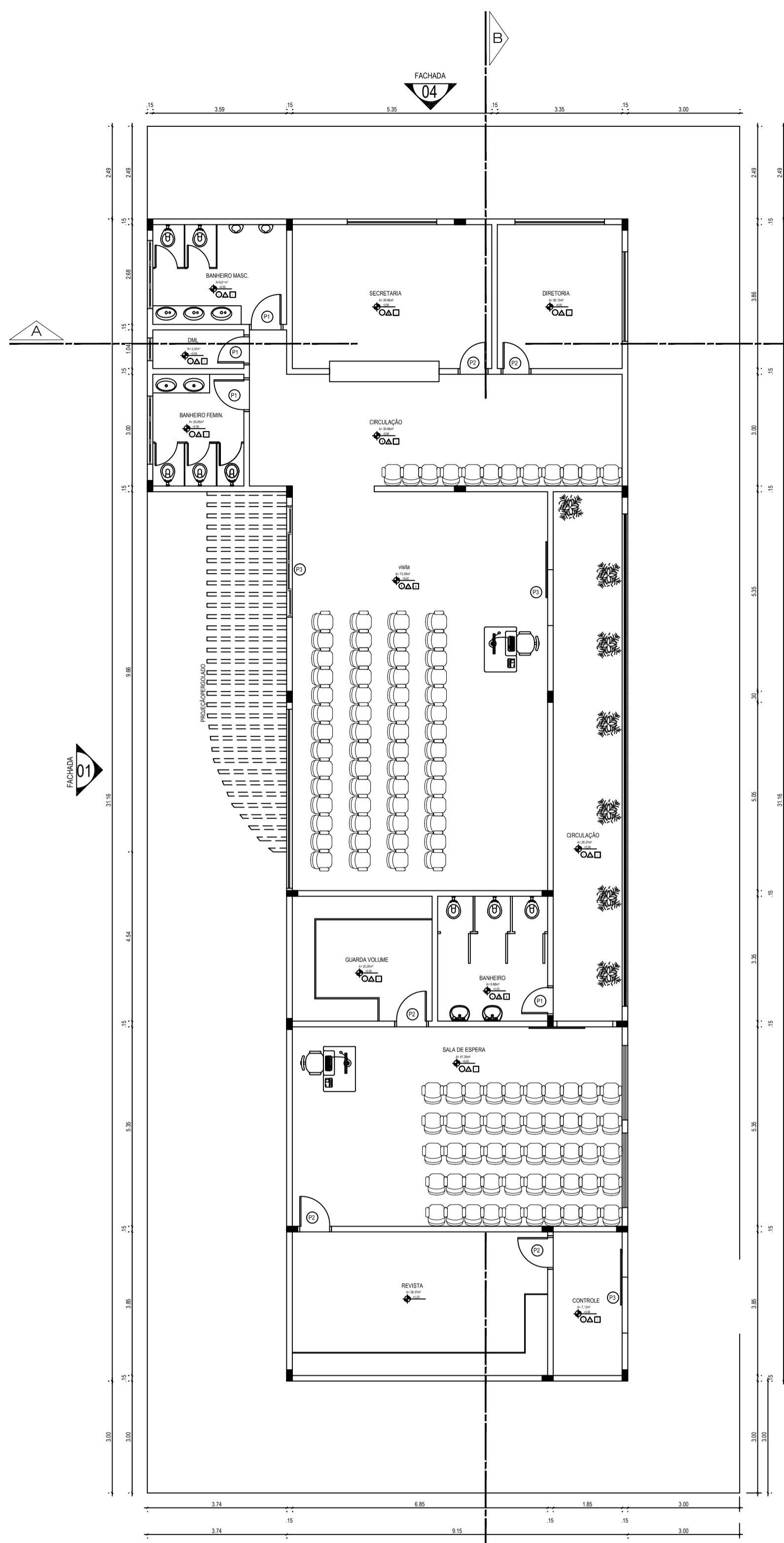

PLANTA BAIXA - BLOCO VISITANTES  
ESC: 1/50

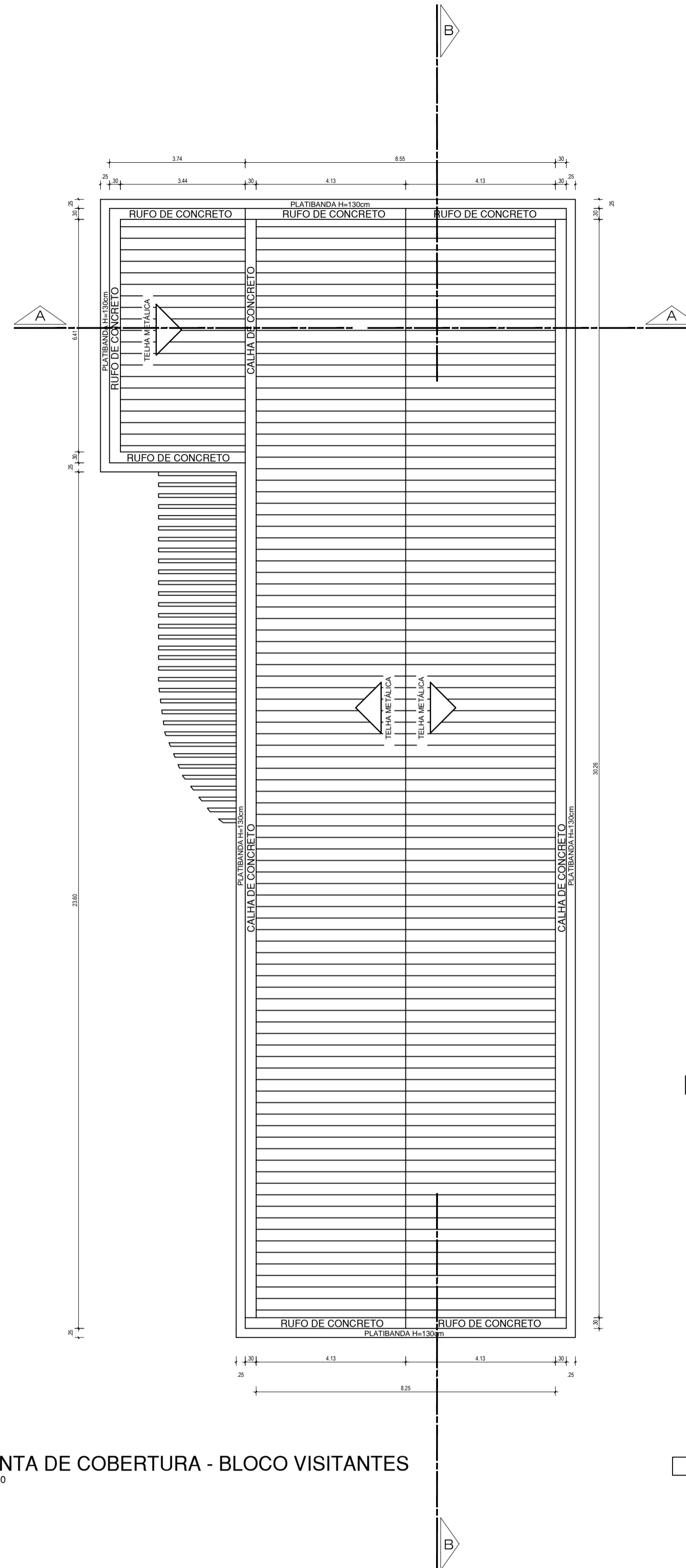

PLANTA DE COBERTURA - BLOCO VISITANTES  
ESC: 1/50

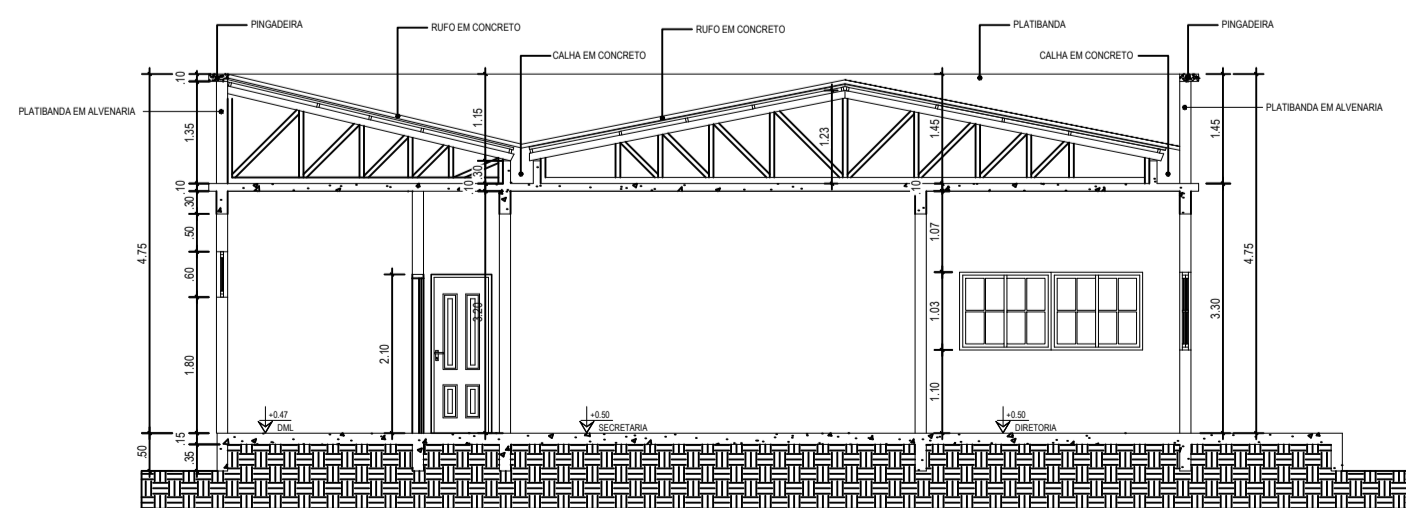

CORTE TRANSVERSAL A-A \_BLOCO DE VISITANTES  
ESC: 1/50

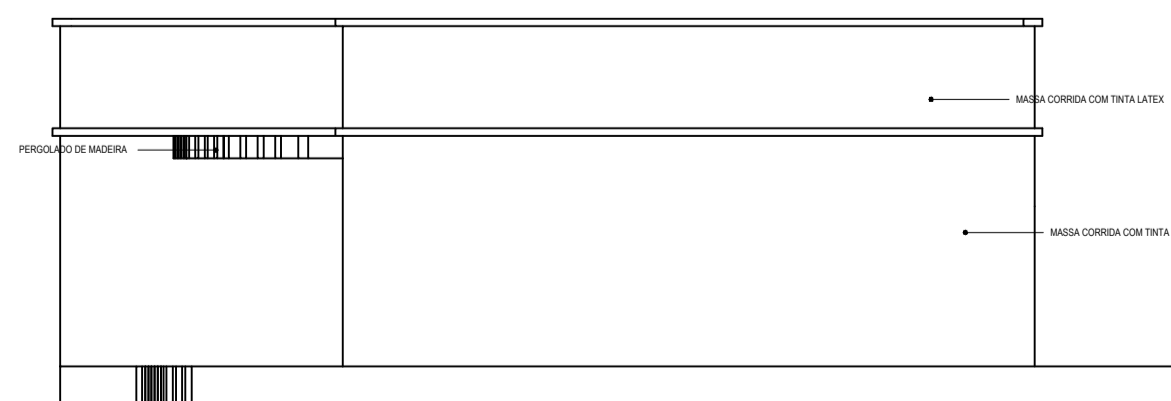

FACHADA 02 - BLOCO VISITANTES  
ESC: 1/50

QUADRO DE ESQUADRIAS		QTD
<b>PORTAS</b>		
P1	Porta em madeira maciça (0.70x2.10)	04
P2	Porta em madeira maciça (0.80x2.10)	05
P3	Porta em alumínio e vidro de correr (1.50x2.10)	02
<b>JANELAS</b>		
JA	Janela em alumínio e vidro (2.00x1.40/1.10)	07
JA1	Janela em alumínio e vidro (2.00x1.40/1.10)	07

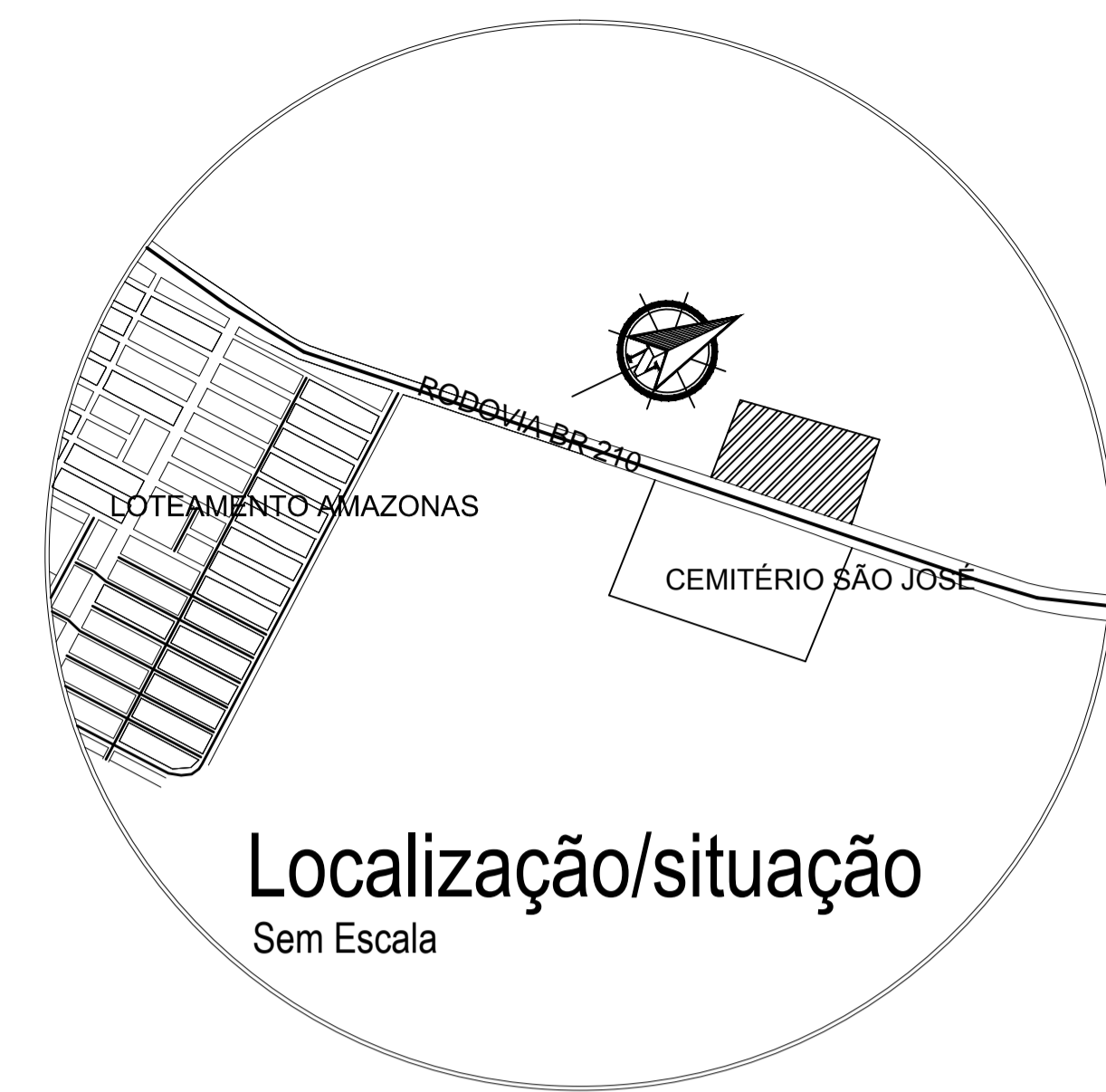

Localização/situação  
Sem Escala

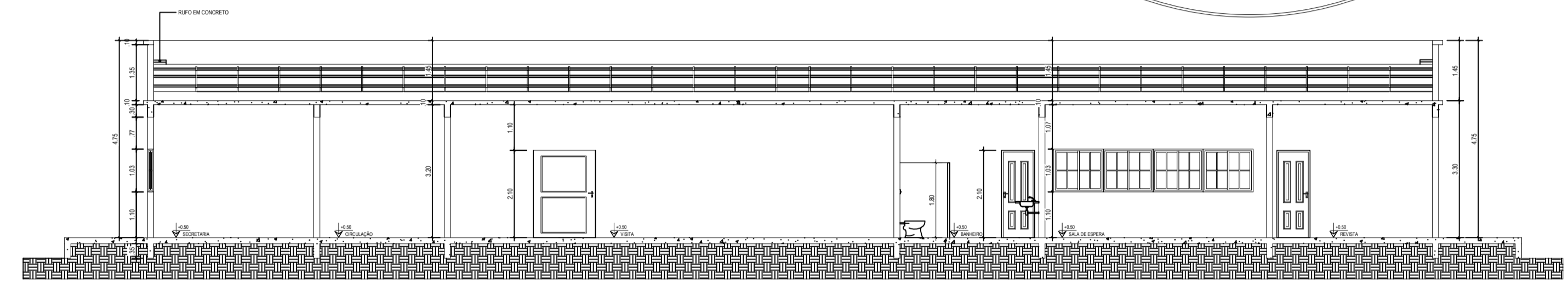

CORTE LONGITUDINAL B-B \_BLOCO DE VISITANTES  
ESC: 1/50

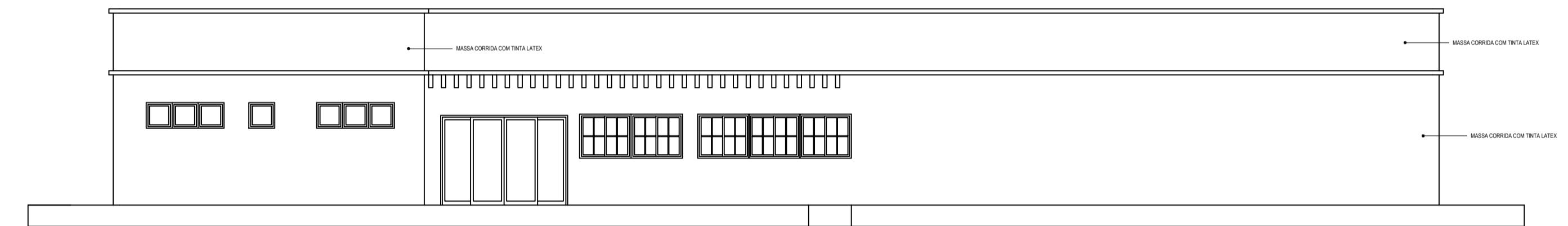

FACHADA 01 - BLOCO VISITANTES  
ESC: 1/50

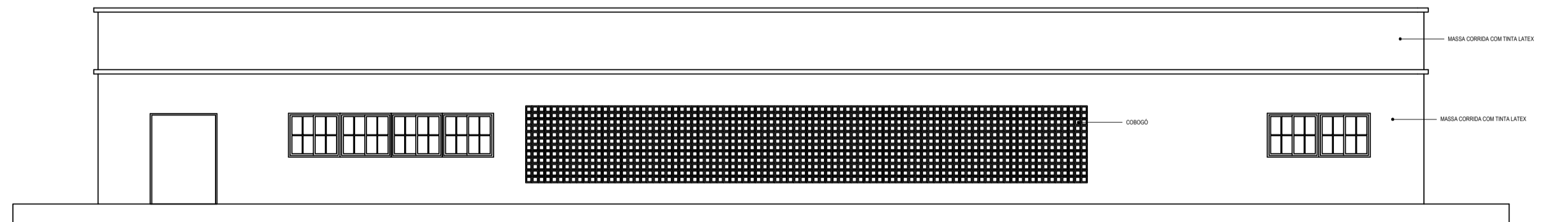

FACHADA 03 - BLOCO VISITANTES  
ESC: 1/50

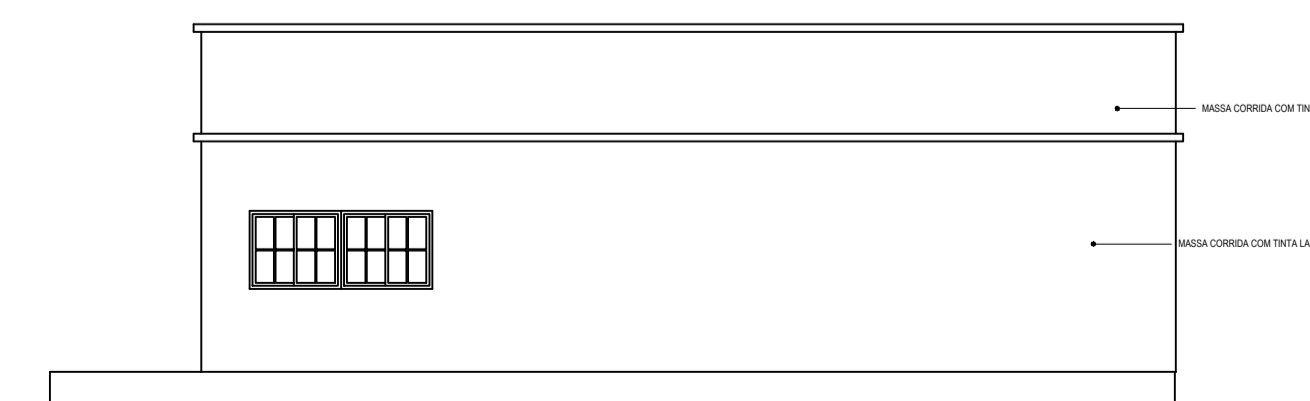

FACHADA 04 - BLOCO VISITANTES  
ESC: 1/50

<b>UNIVERSIDADE FEDERAL DO AMAPÁ</b> CURSO DE ARQUITETURA E URBANISMO CAMPUS UNIVERSITÁRIO DE SANTANA		
TRABALHO DE CONCLUSÃO DE CURSO Aplicações das diretrizes Arquitetônica SINASE nas unidades socioeducativas den Intemação		LOCAL: Macapá
ACADEMICA: Aretuza Ribeiro Dias		DATA: JANEIRO - 2014
ORIENTADOR: Msc. Elizeu Corrêa dos Santos		PROPOSTA: <b>ARQ - 02/10</b>
CONTEUDO: Planta baixa, cobertura, cortes e fachadas		ESCALA: Indicada

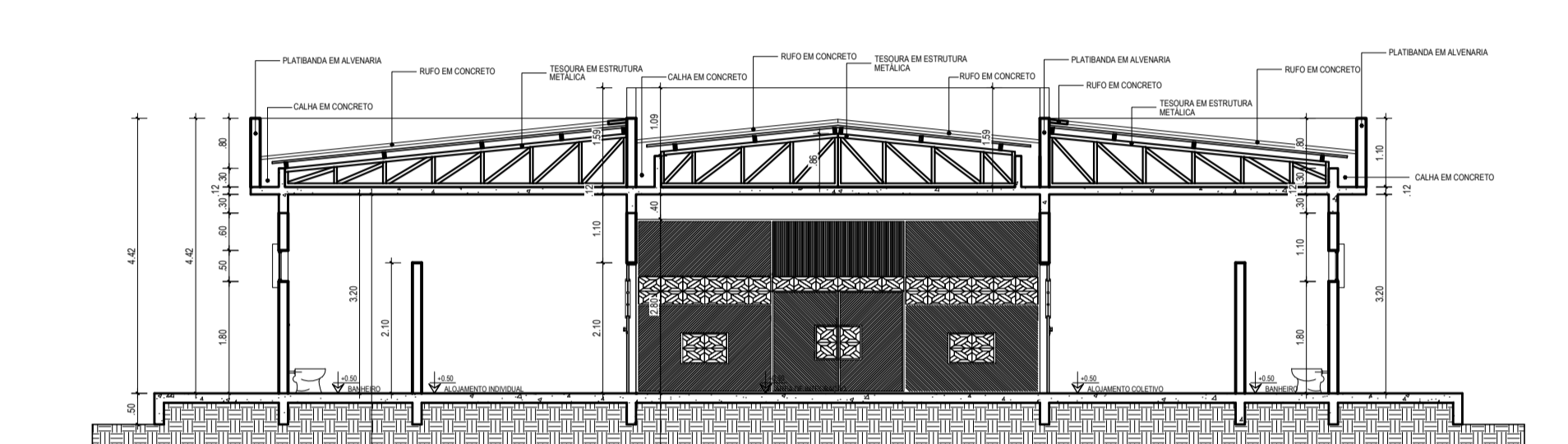
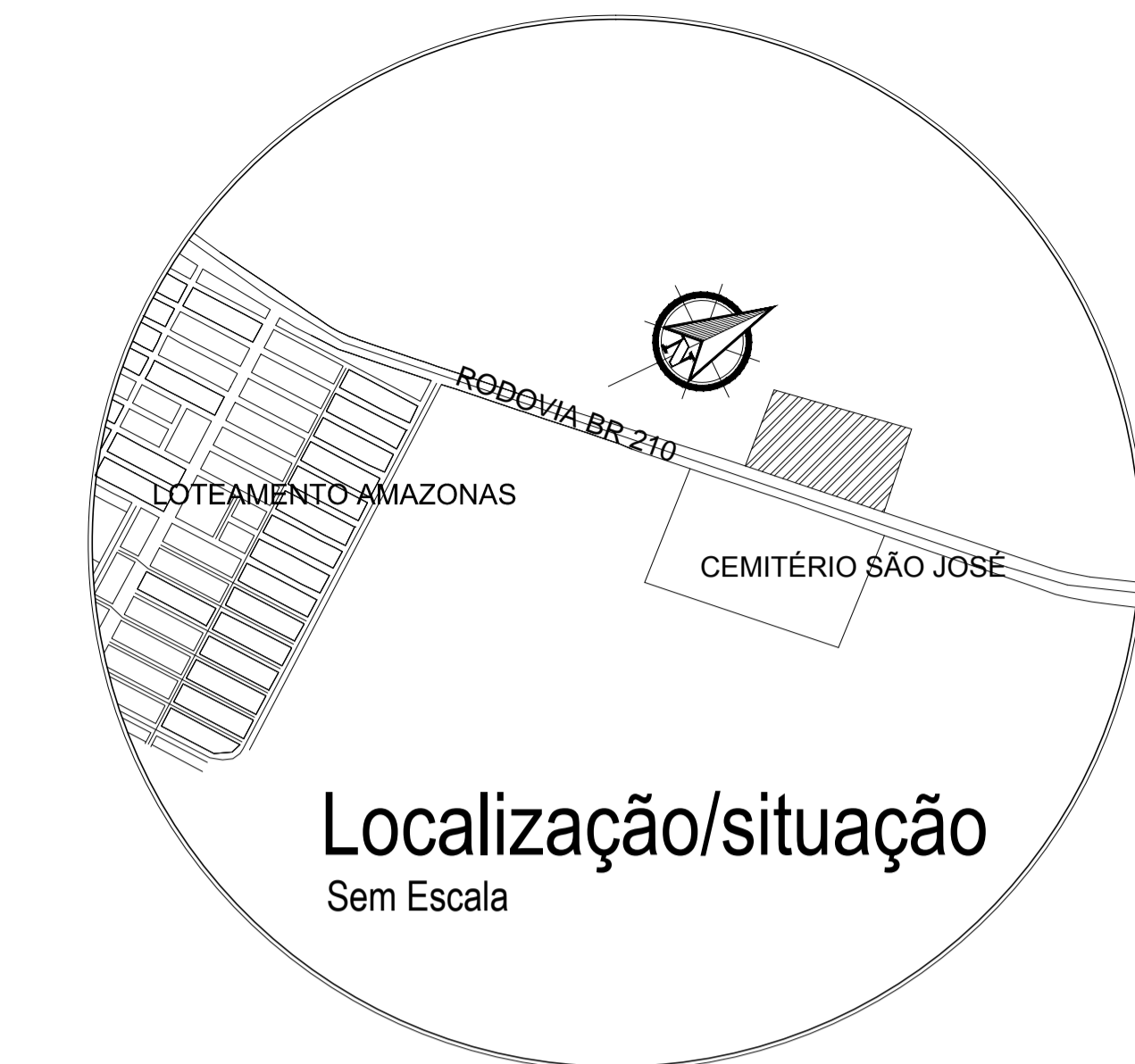
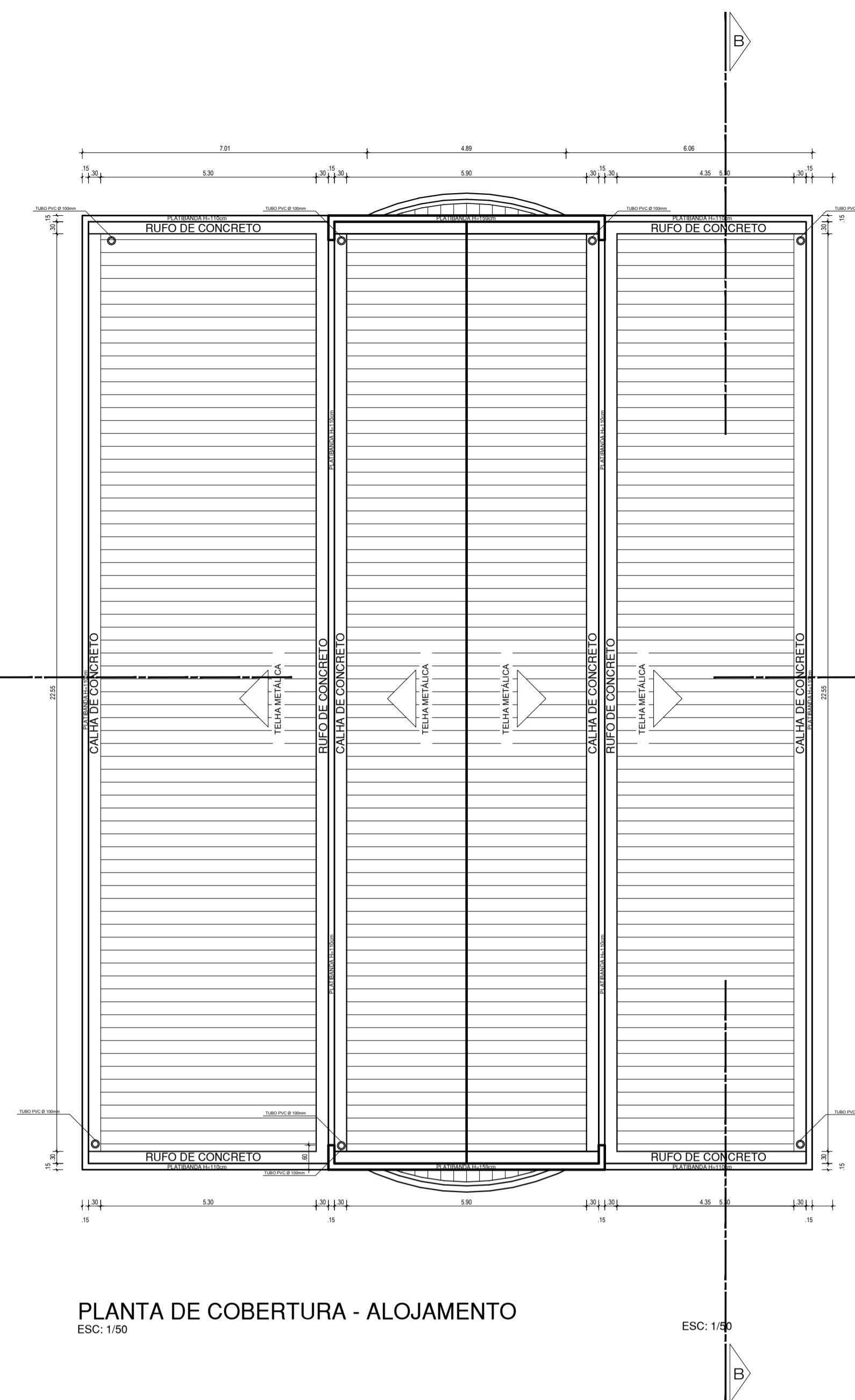

**CORTE A-A\_ALOJAMENTO**  
ESC: 1/50

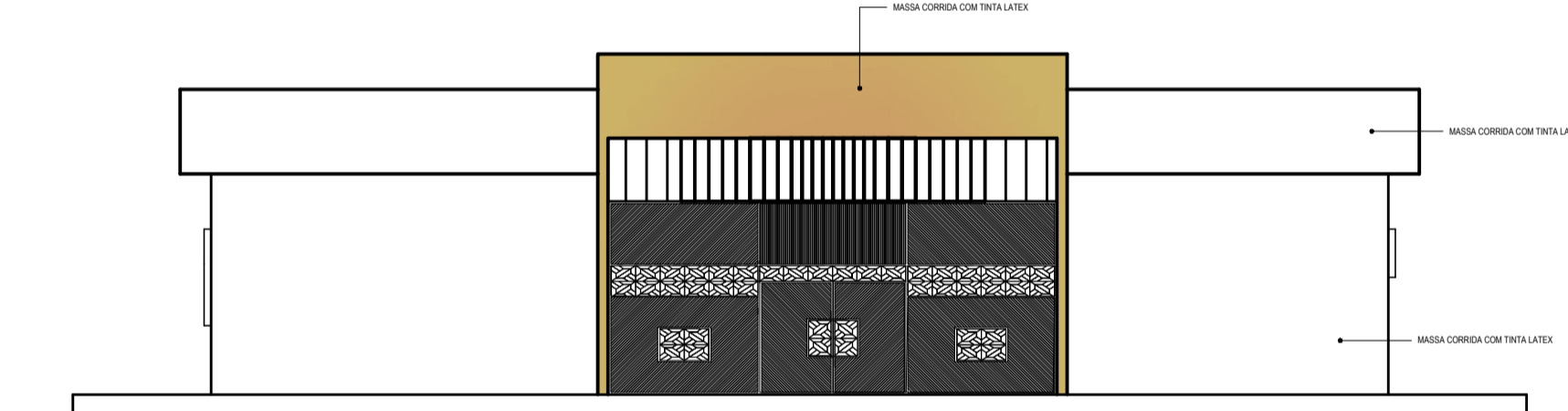

**FACHADA 02 - ALOJAMENTO**  
ESC: 1/50

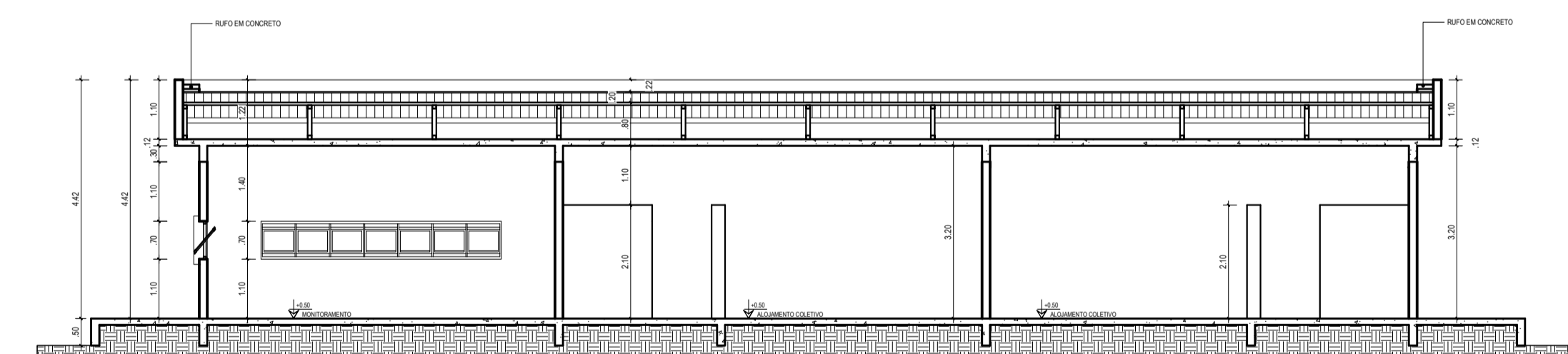

**CORTE B-B\_ALOJAMENTO**  
ESC: 1/50

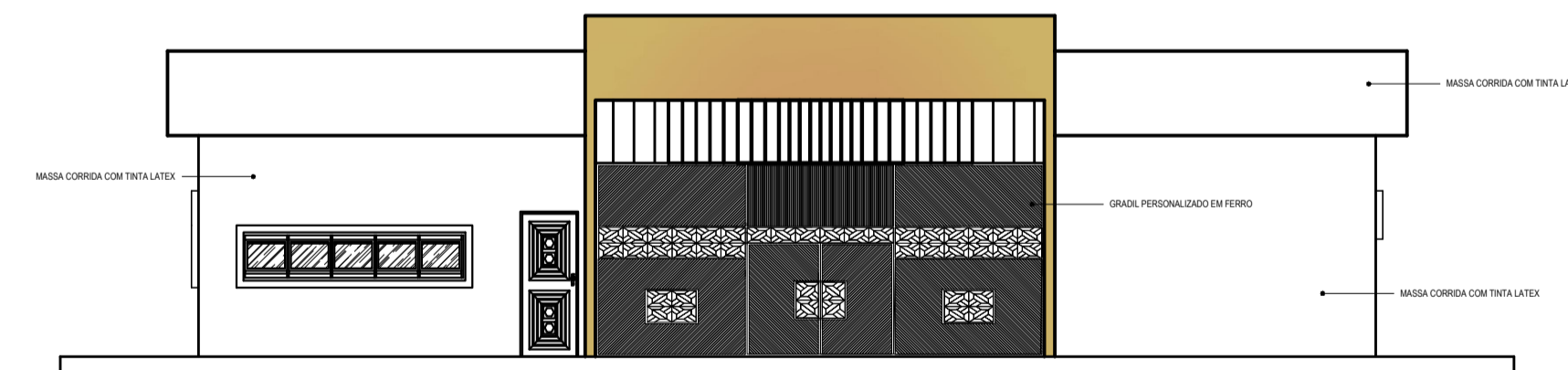

**FACHADA 01 - ALOJAMENTO**  
ESC: 1/50

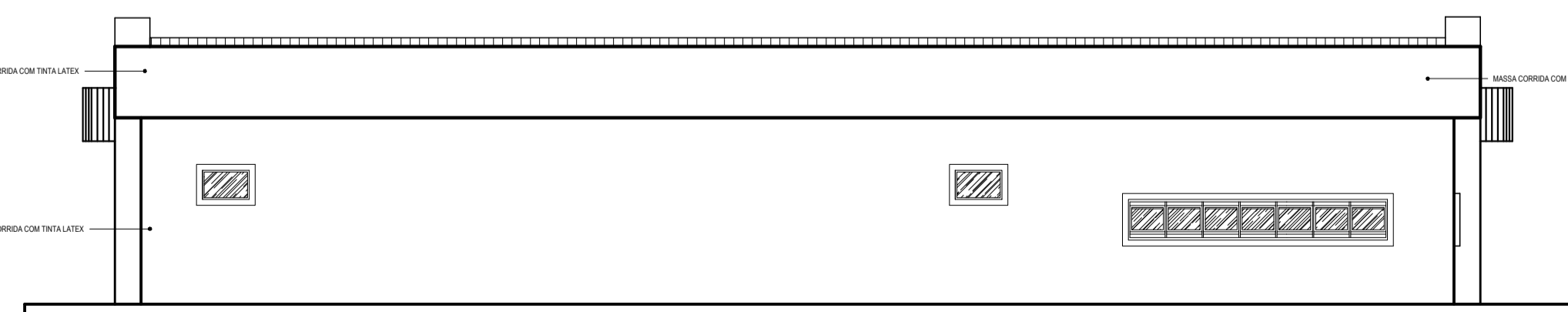

**FACHADA 04 - ALOJAMENTO**  
ESC: 1/50

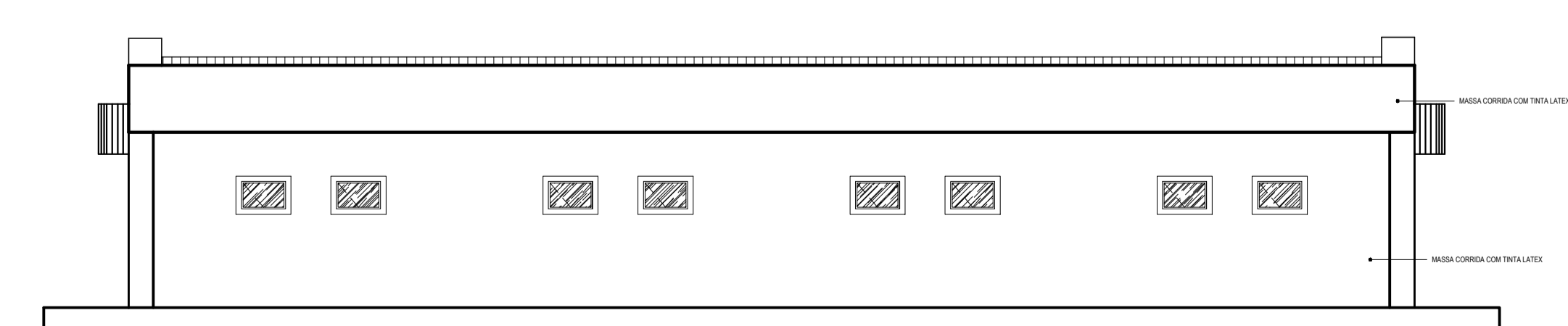

**FACHADA 03 - ALOJAMENTO**  
ESC: 1/50

QUADRO DE ESQUADRIAS		
PORTAS		
		QTD
P1	Portão em ferro (2.00x2.10)	02
P2	Porta em madeira maciça (0.80x2.10)	09
P3	Porta em madeira maciça (1.00x2.10)	02
JANELAS		
		QTD
JA1	Elemento vazadado (cobogó) (1.20x2.10)	01
JA2	Janela em alumínio e vidro(basculante) (3.50x0.70/1.10)	01
JA3	Janela em alumínio e vidro(basculante) (4.45x0.70/1.10)	01

<b>UNIVERSIDADE FEDERAL DO AMAPÁ</b> CURSO DE ARQUITETURA E URBANISMO CAMPUS UNIVERSITÁRIO DE SANTANA		 LOCAL: Macapá
TRABALHO DE CONCLUSÃO DE CURSO Aplicações das diretrizes Arquitetônica SINASE nas unidades socioeducativas den Internação		
TEMA: ACADEMIA: ORIENTADOR:	Aretuza Ribeiro Dias Msc. Elizeu Corrêa dos Santos	DATA: JANEIRO - 2014 PERÍODO: <b>ARQ - 03/10</b>
CONTEÚDO: Planta baixa, cobertura, cortes e fachadas	ESCALA: Indicada	

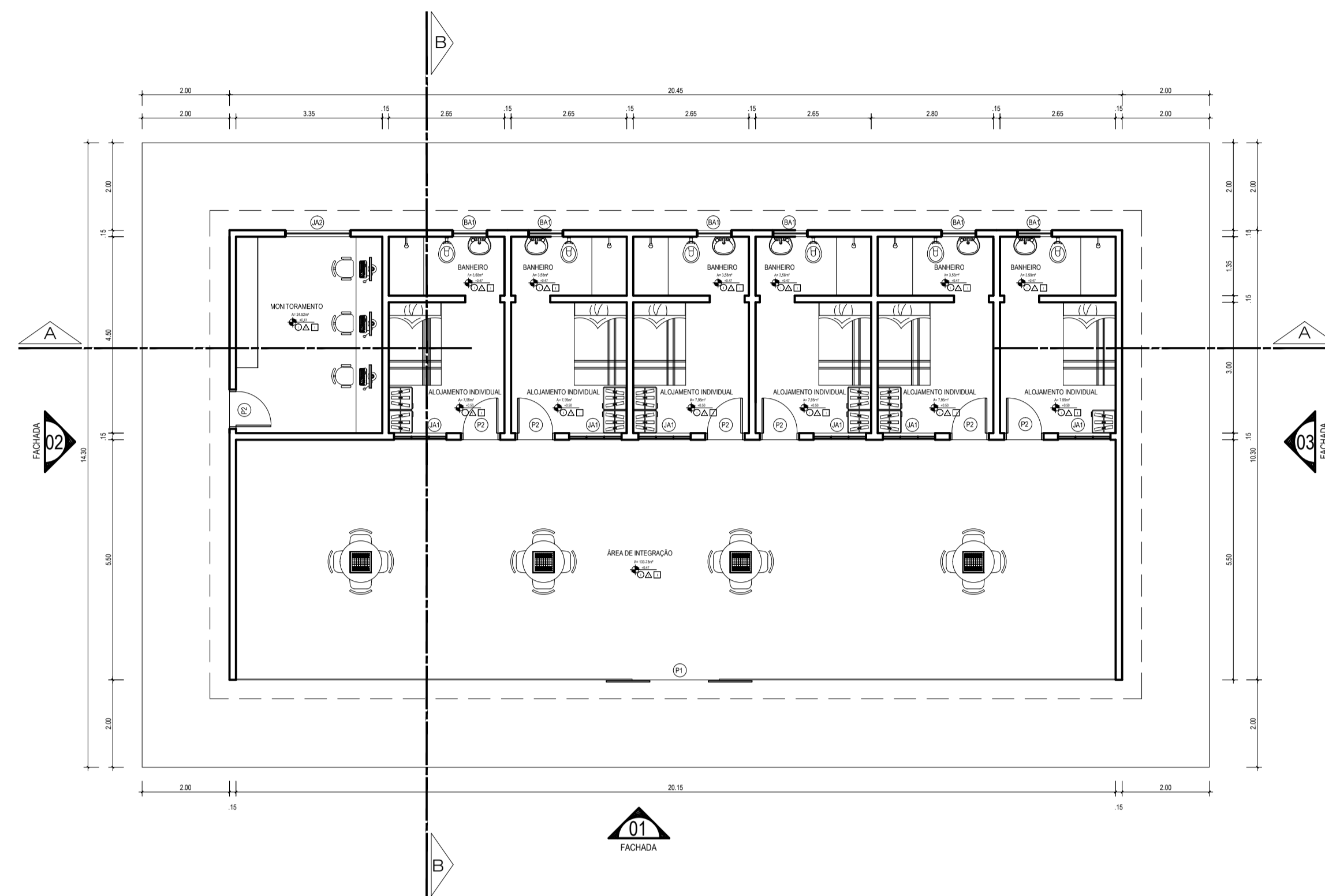

PLANTA BAIXA - UNIDADE PROTETORA  
ESC: 1/50

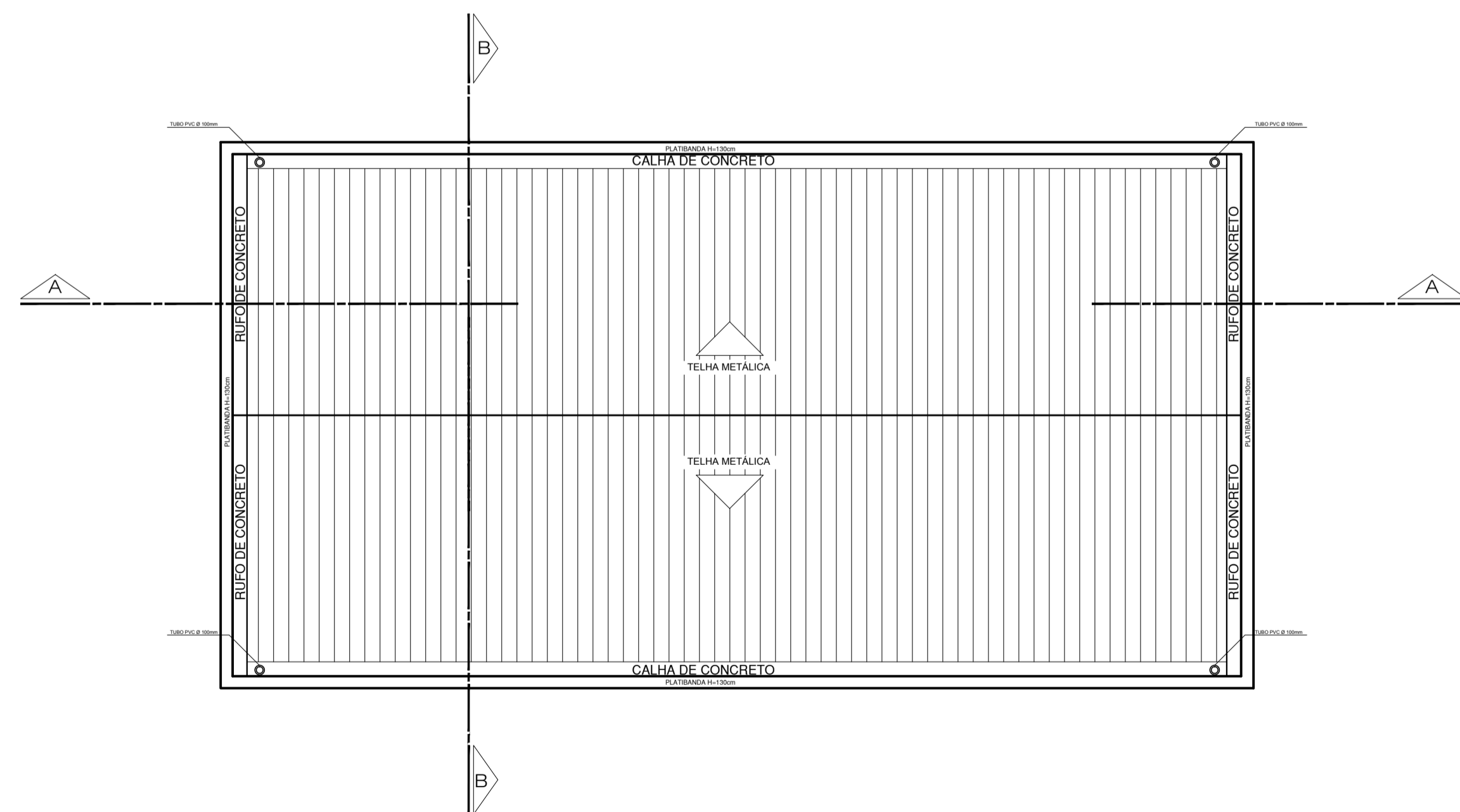

PLANTA DE COBERTURA - UNIDADE PROTETORA  
ESC: 1/50

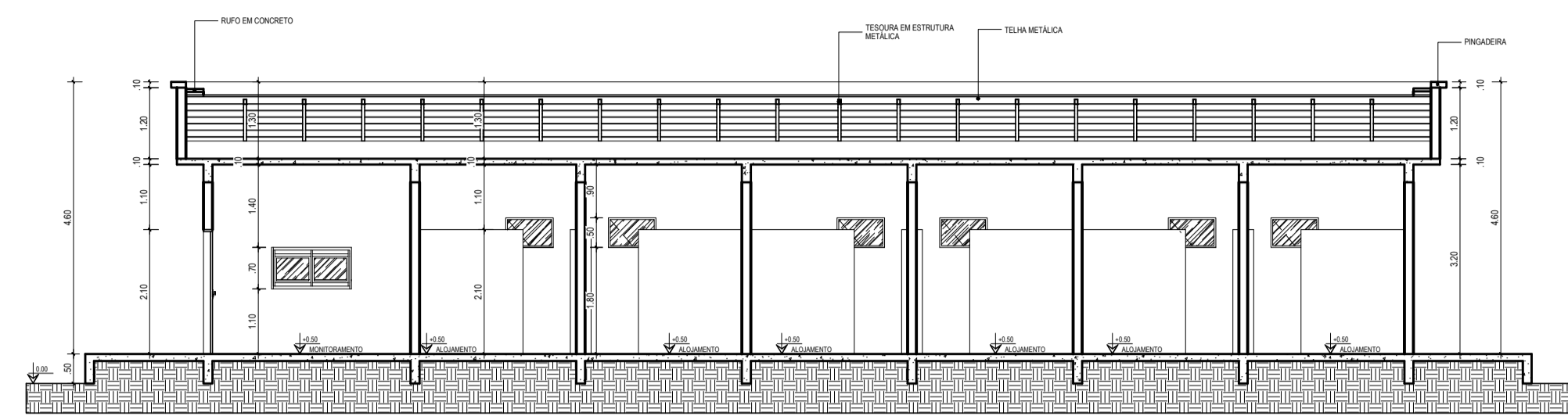

CORTE A-A\_ UNIDADE PROTETORA  
ESC: 1/50

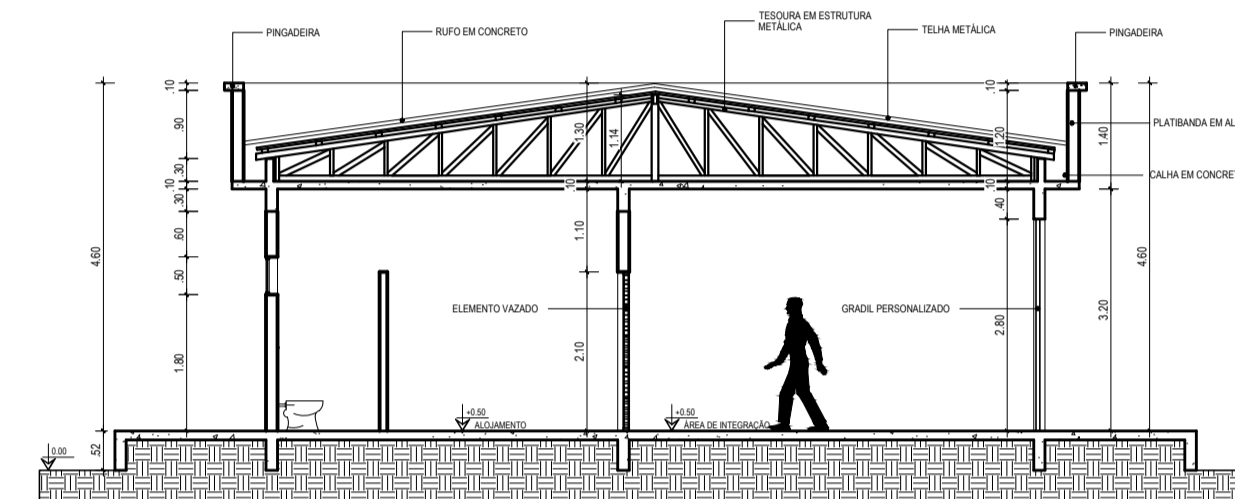

CORTE B-B\_ UNIDADE PROTETORA  
ESC: 1/50

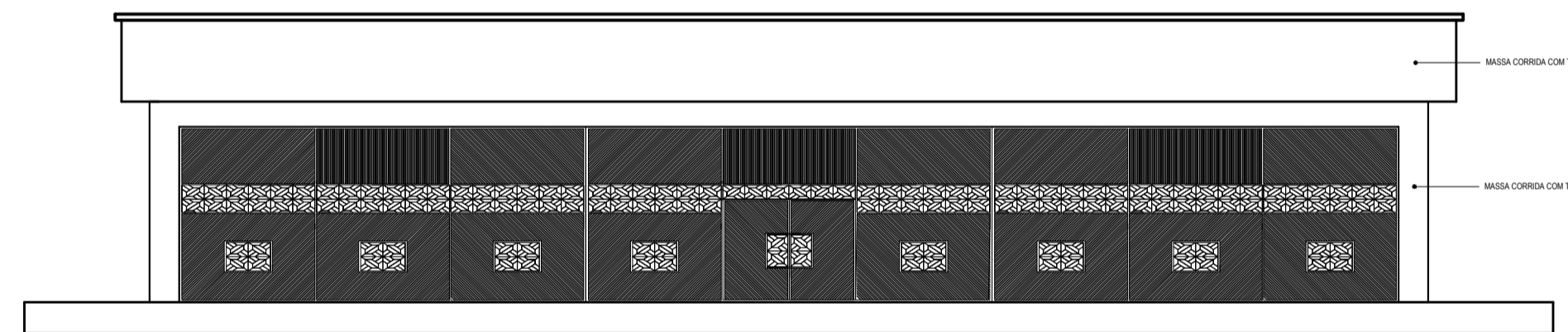

FACHADA 01 - UNIDADE PROTETORA  
ESC: 1/50

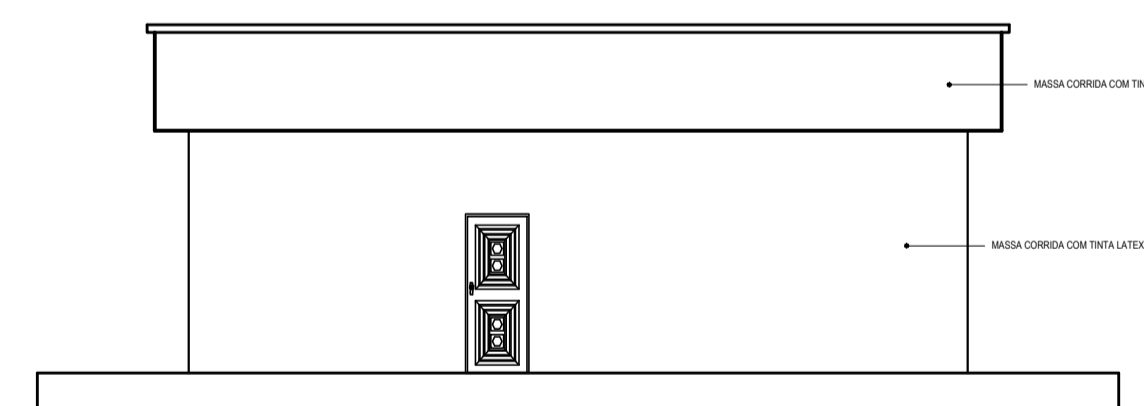

FACHADA 02 - UNIDADE PROTETORA  
ESC: 1/50

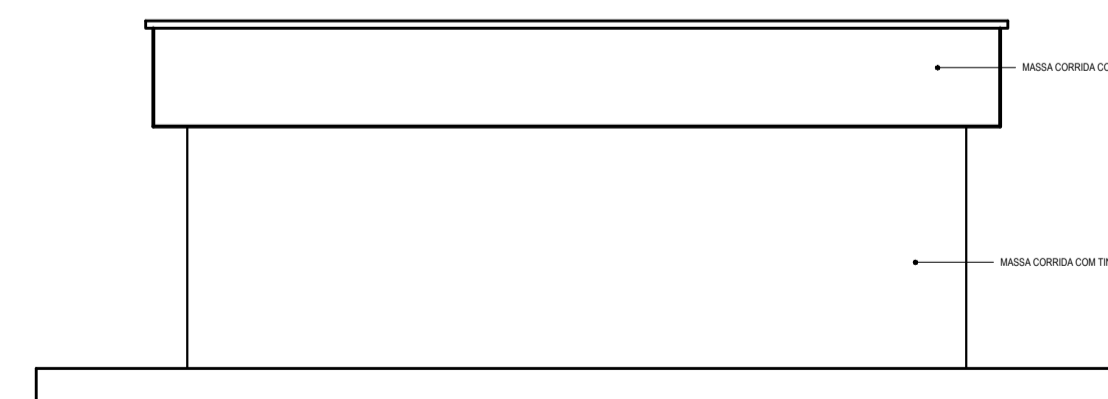

FACHADA 03 - UNIDADE PROTETORA  
ESC: 1/50

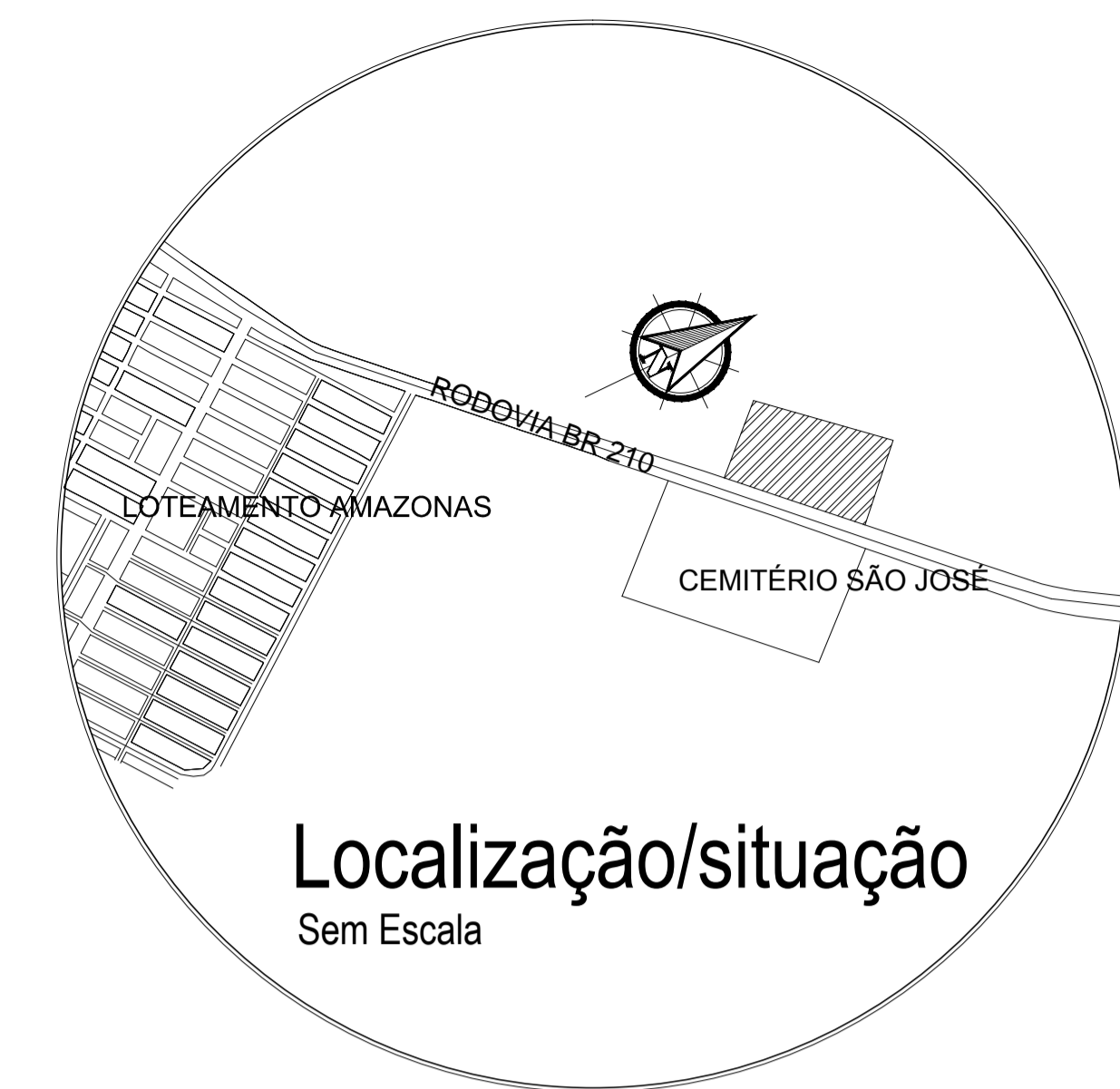

Localização/situação  
Sem Escala

QUADRO DE ESQUADRIAS

PORTAS		QTD
P1	Portão em ferro (2.00x2.10)	02
P2	Porta em madeira maciça (0.80x2.10)	07
JANELAS		QTD
JA2	Janela em alumínio e vidro(basculante (1.50x0.70/1.10)	01
BA1	-Balacin em alumínio e vidro(basculante 0.80x0.50/1.80)	01

UNIVERSIDADE FEDERAL DO AMAPÁ  
CURSO DE ARQUITETURA E URBANISMO  
CAMPUS UNIVERSITÁRIO DE SANTANA



TRABALHO DE CONCLUSÃO DE CURSO  
Tema: Aplicações das diretrizes Arquitetônica  
SINASE nas unidades socioeducativas den Interação  
ACADÊMICA: Aretuza Ribeiro Dias  
ORIENTADOR: Msc. Elizeu Corrêa dos Santos  
CONTÉUDO: Planta baixa, cobertura, cortes e fachadas

LOCAL: Macapá  
DATA: JANEIRO - 2014  
PROFESSOR: ARQ - 04/10

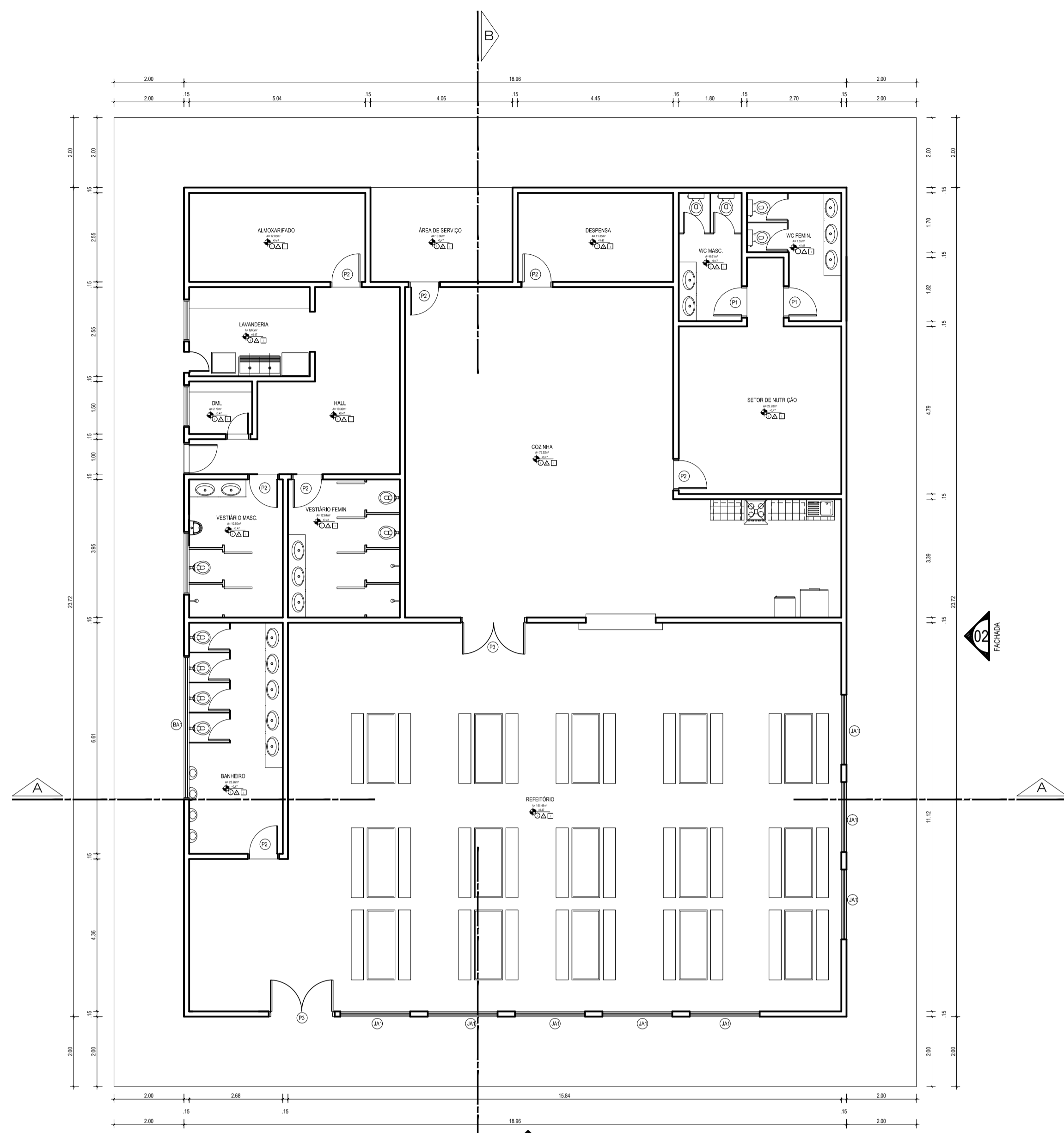

PLANTA BAIXA - REFEITÓRIO  
ESC: 1/50

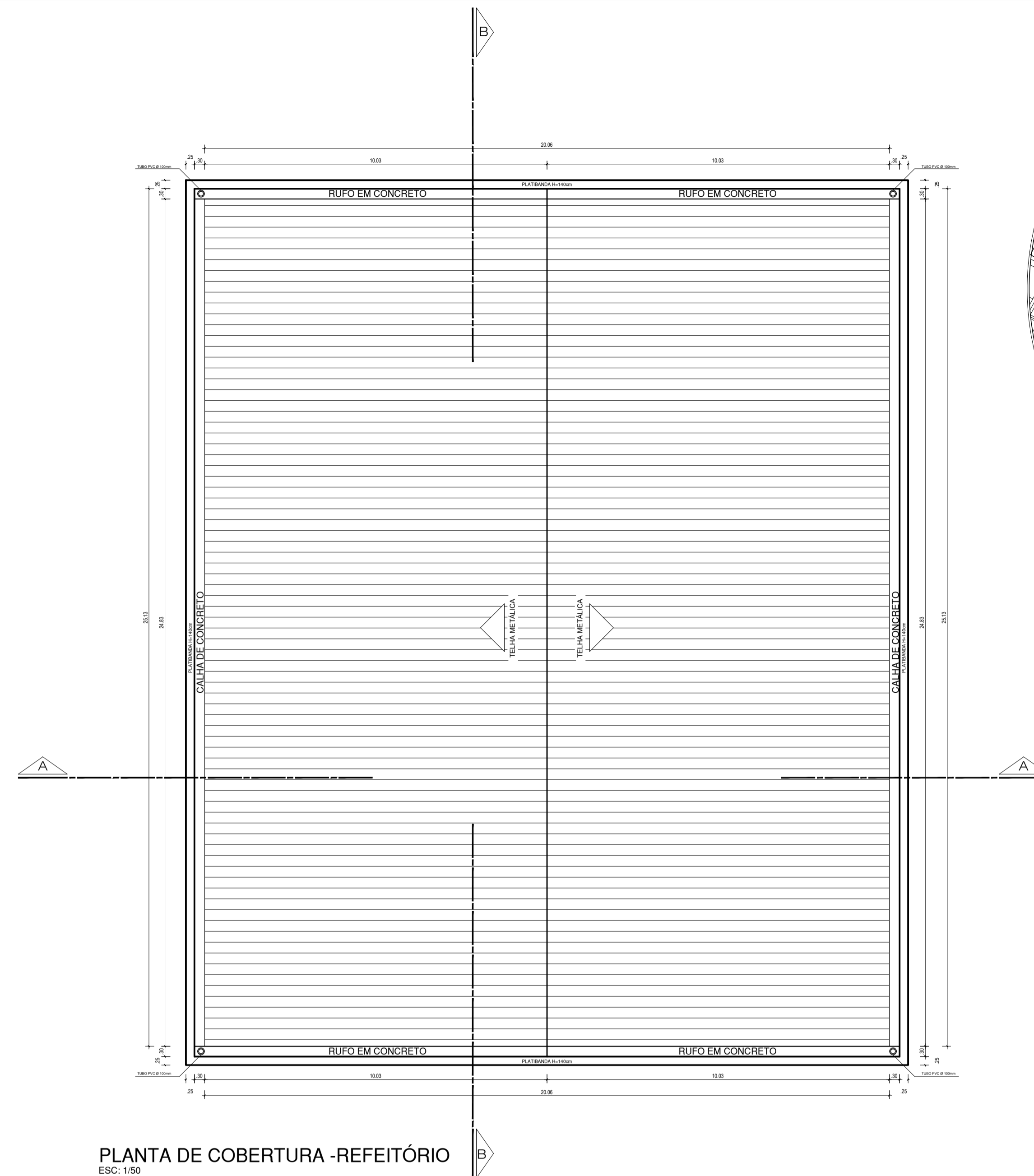

PLANTA DE COBERTURA - REFEITÓRIO  
ESC: 1/50

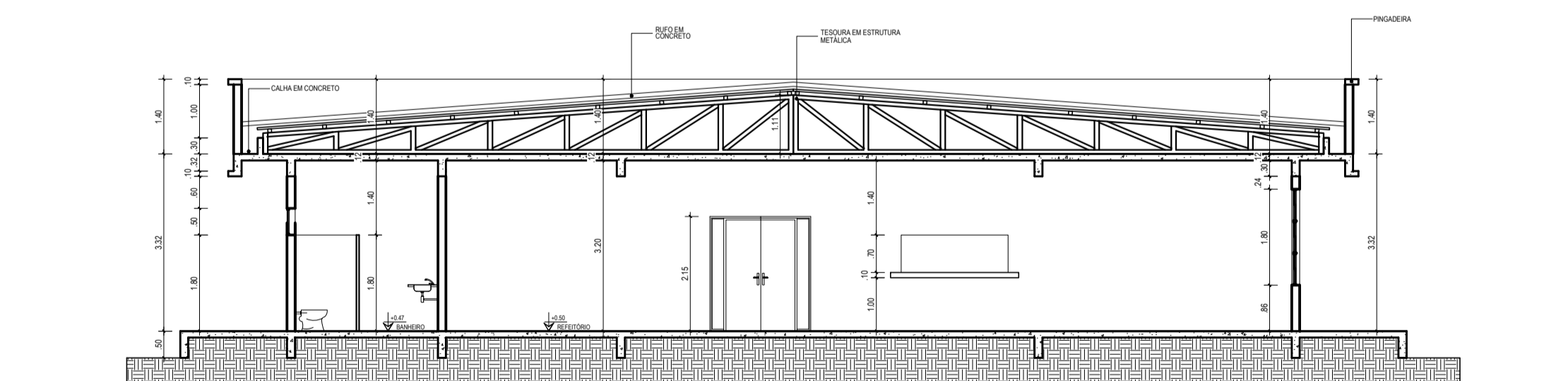

CORTE B-B - REFEITÓRIO  
ESC: 1/50

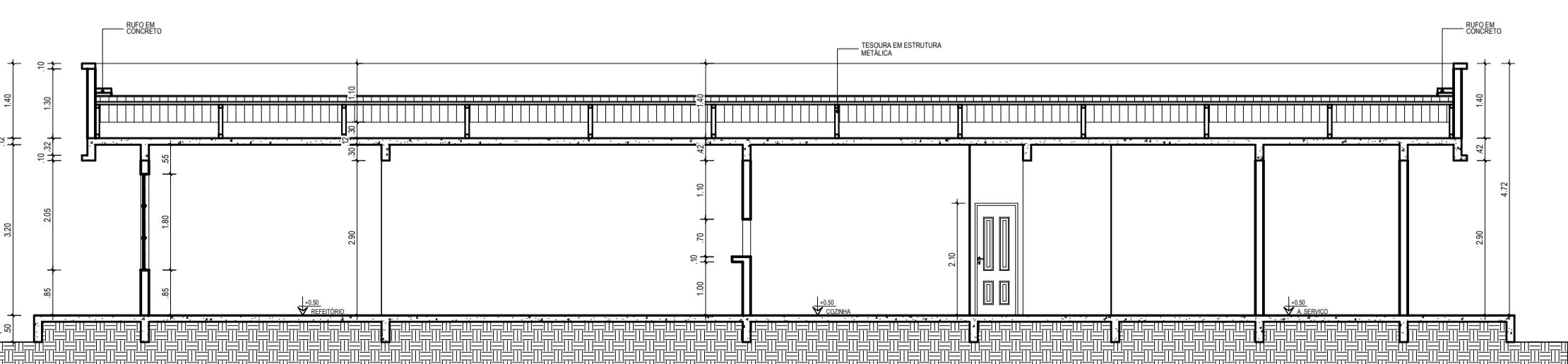

CORTE A-A - REFEITÓRIO  
ESC: 1/50

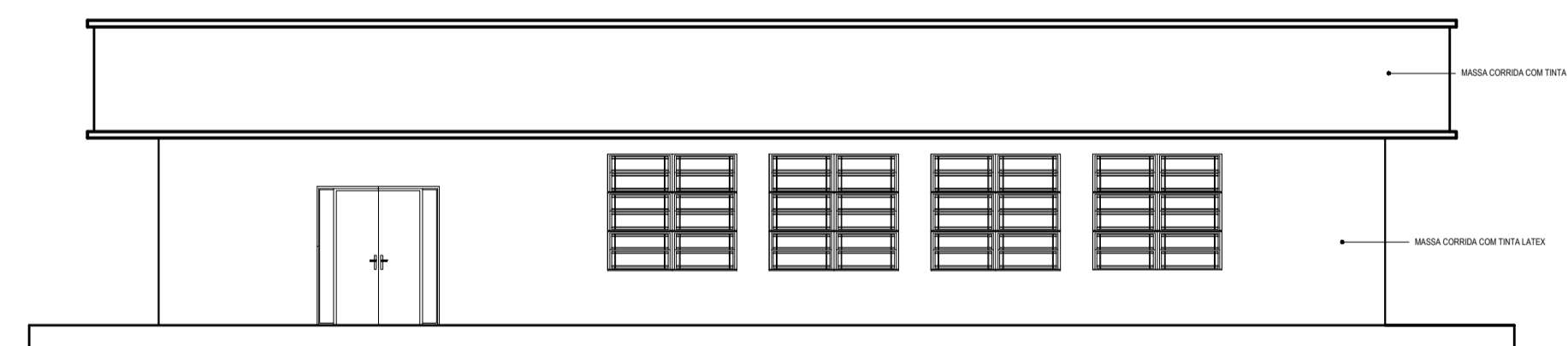

FACHADA 01 - REFEITÓRIO  
ESC: 1/50

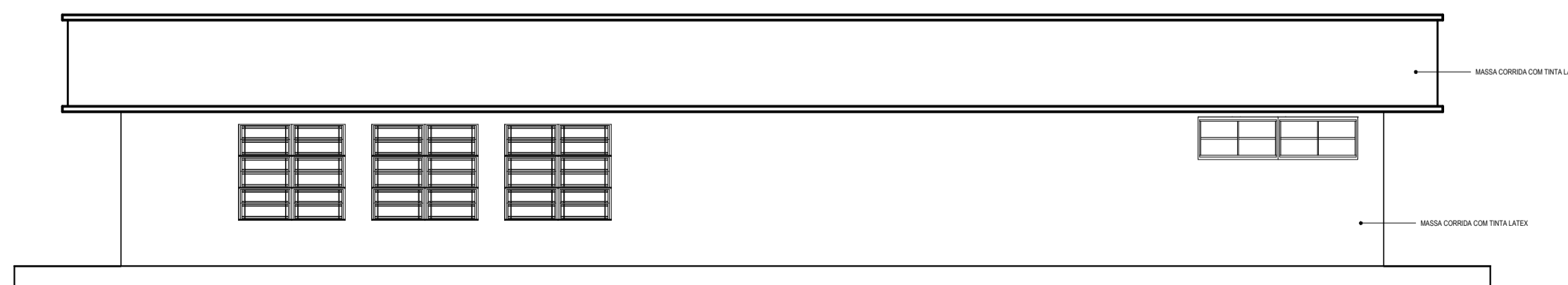

FACHADA 02 - REFEITÓRIO  
ESC: 1/50

QUADRO DE ESQUADRIAS

PORTAS		QTD
P1	Porta em madeira maciça (0.70x2.10)	02
P2	Porta em madeira maciça (0.80x2.10)	07
P3	Porta em madeira maciça (2.00x2.10)	03
JANELAS		QTD
JA1	Janela em alumínio e vidro de correr (2.00x0.1.80/0.86)	08

UNIVERSIDADE FEDERAL DO AMAPÁ  
CURSO DE ARQUITETURA E URBANISMO  
CAMPUS UNIVERSITÁRIO DE SANTANA

TRABALHO DE CONCLUSÃO DE CURSO  
TEMA: Aplicações das diretrizes Arquitetônica  
SINASE nas unidades socioeducativas den Internação  
ACADÊMICA: Aretuza Ribeiro Dias  
ORIENTADOR: Msc. Elizeu Corrêa dos Santos  
CONTÉUDO: Planta baixa, cobertura, cortes e fachadas

LOCAL: Macapá  
DATA: JANEIRO - 2014  
PROFESSOR: ARQ - 05/10

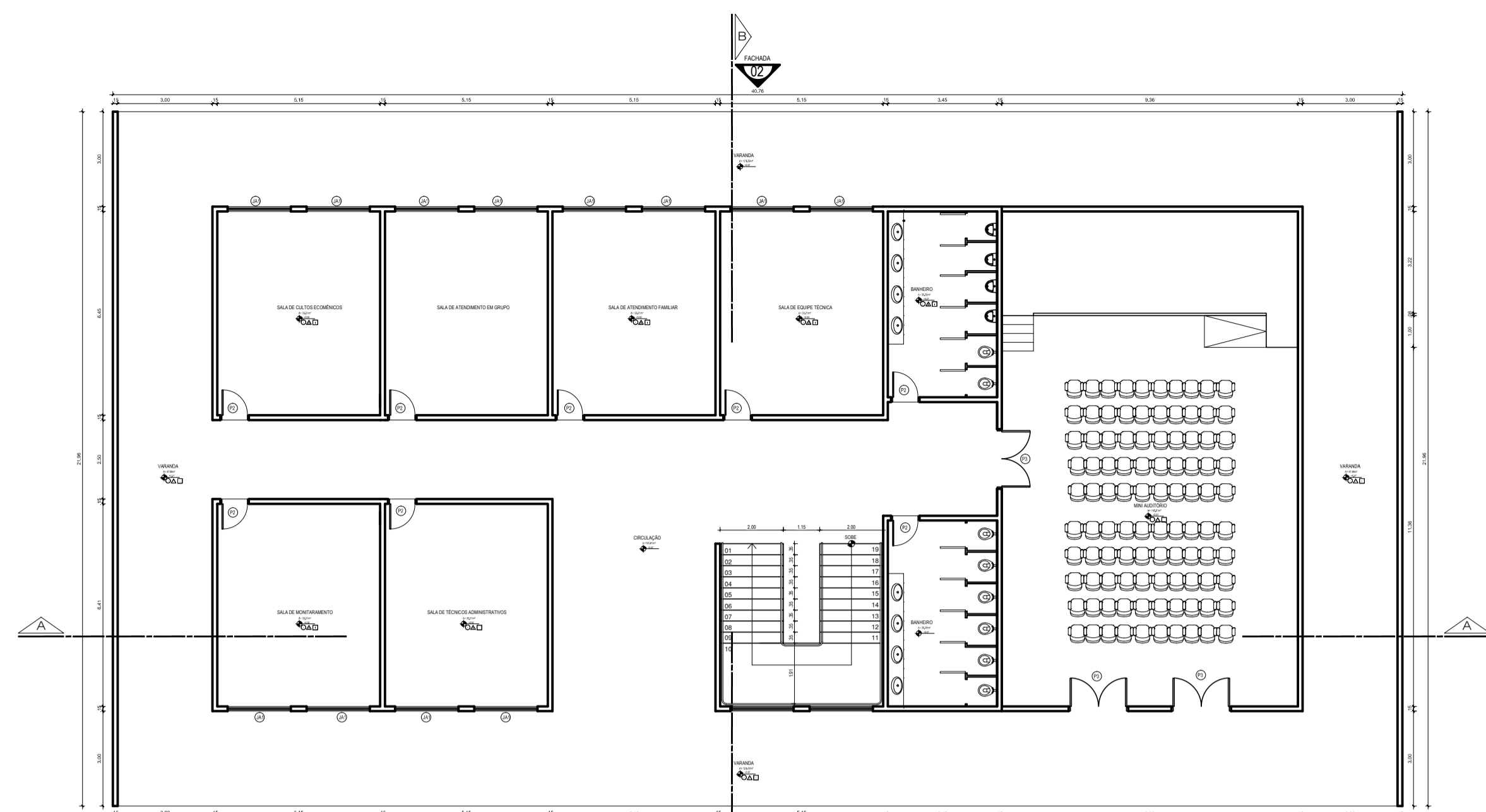

PLANTA BAIXA PAV. TÉRREO - BLOCO DE CURSOS  
ESC: 1/50



PLANTA BAIXA PAV. SUPERIOR - BLOCO DE CURSOS  
ESC: 1/50

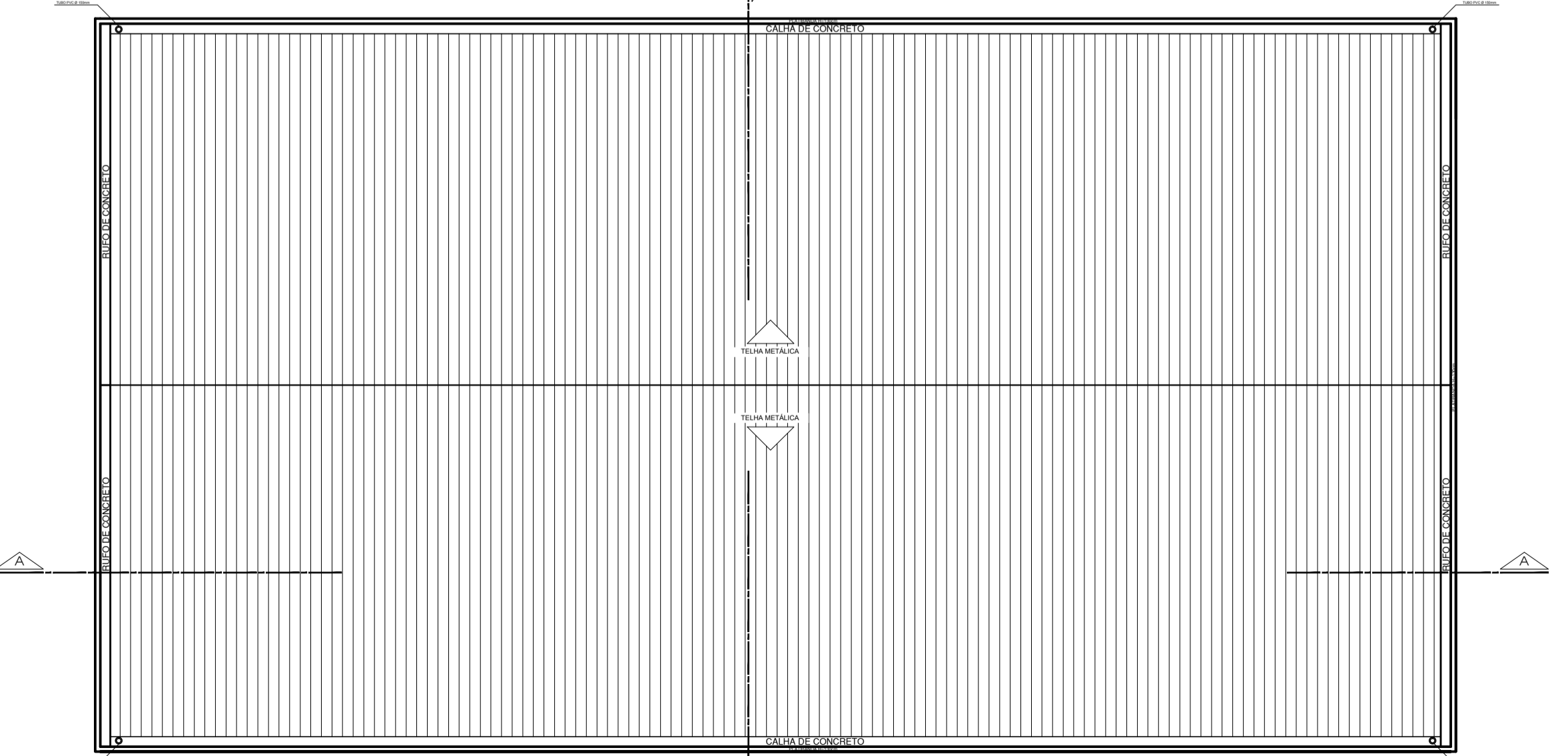

PLANTA DE COBERTURA - BLOCO DE CURSOS  
ESC: 1/50

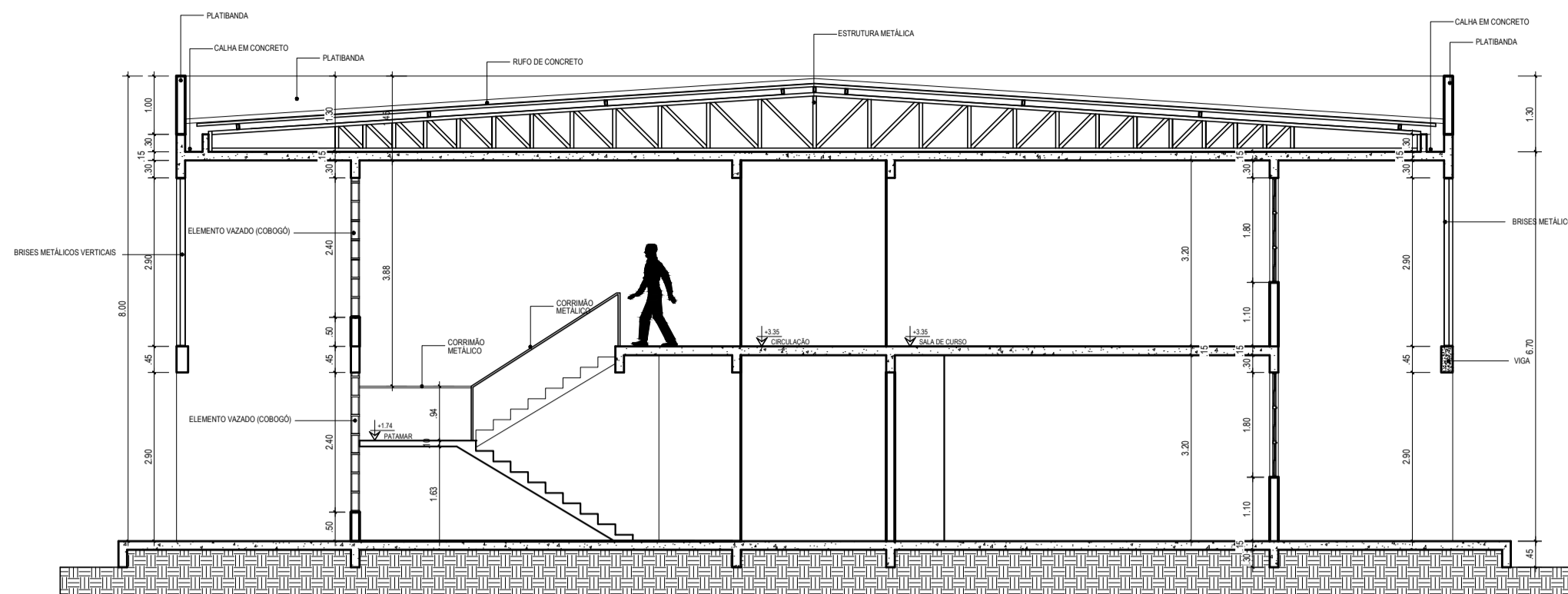

CORTE TRANSVERSAL B-B - BLOCO DE CURSOS  
ESC: 1/50

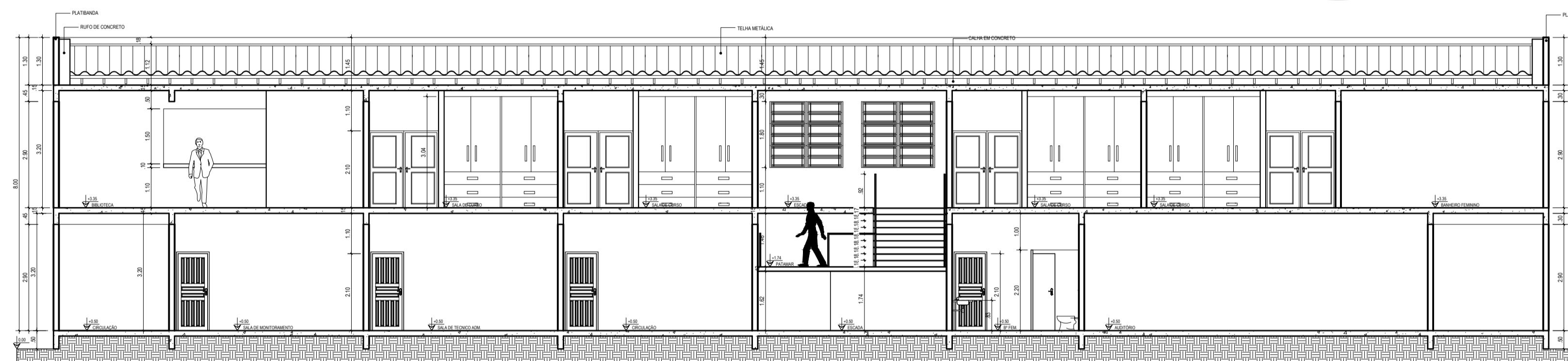

CORTE LONGITUDINAL A-A - BLOCO DE CURSOS  
ESC: 1/50

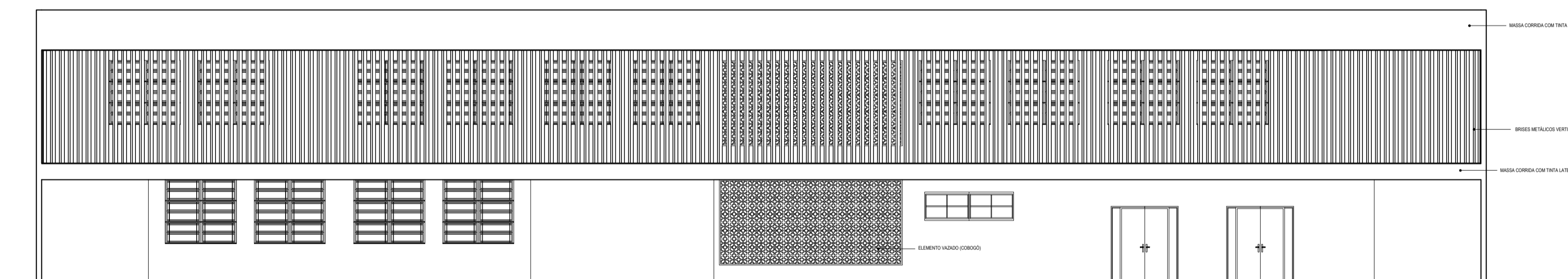

FACHADA 01 - BLOCO DE CURSOS  
ESC: 1/50

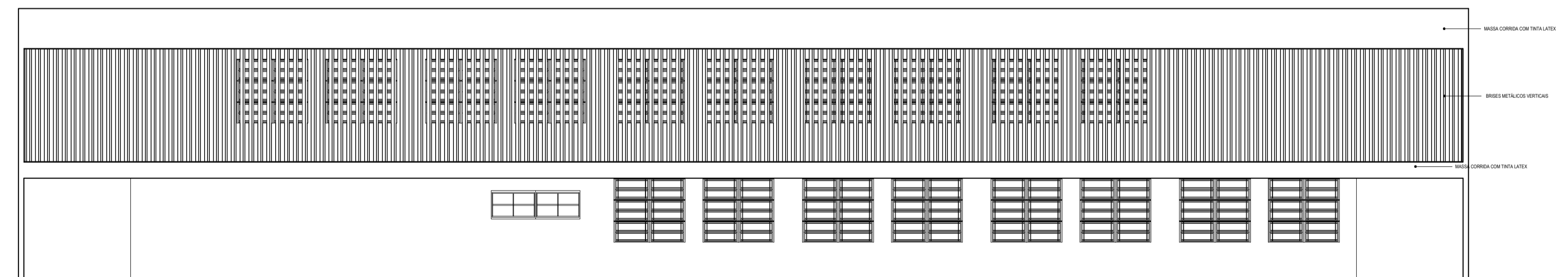

FACHADA 02 - BLOCO DE CURSOS  
ESC: 1/50

QUADRO DE ESQUADRIAS

PORTAS		QTD
P2	Porta em madeira maciça (0.80x2.10)	13
P3	Porta em madeira maciça (3.00x2.10)	12
JANELAS		QTD
JA2	Janela em alumínio e vidro(basculante (1.50x0.70/1.10)	21

<b>UNIVERSIDADE FEDERAL DO APAPÁ</b> CURSO DE ARQUITETURA E URBANISMO CAMPUS UNIVERSITÁRIO DE SANTANA		
TRABALHO DE CONCLUSÃO DE CURSO Aplicações das diretrizes Arquitetônica SINASE nas unidades socioeducativas den Intemação		
TEMA	Macapá	
ACADÊMICA	Aretuza Ribeiro Dias	
ORIENTADOR	Msc. Elizeu Corrêa dos Santos	
CONTÉUDO	Planta baixa, cobertura, cortes e fachadas	ARQ - 06/10
ESCALA	Indicada	

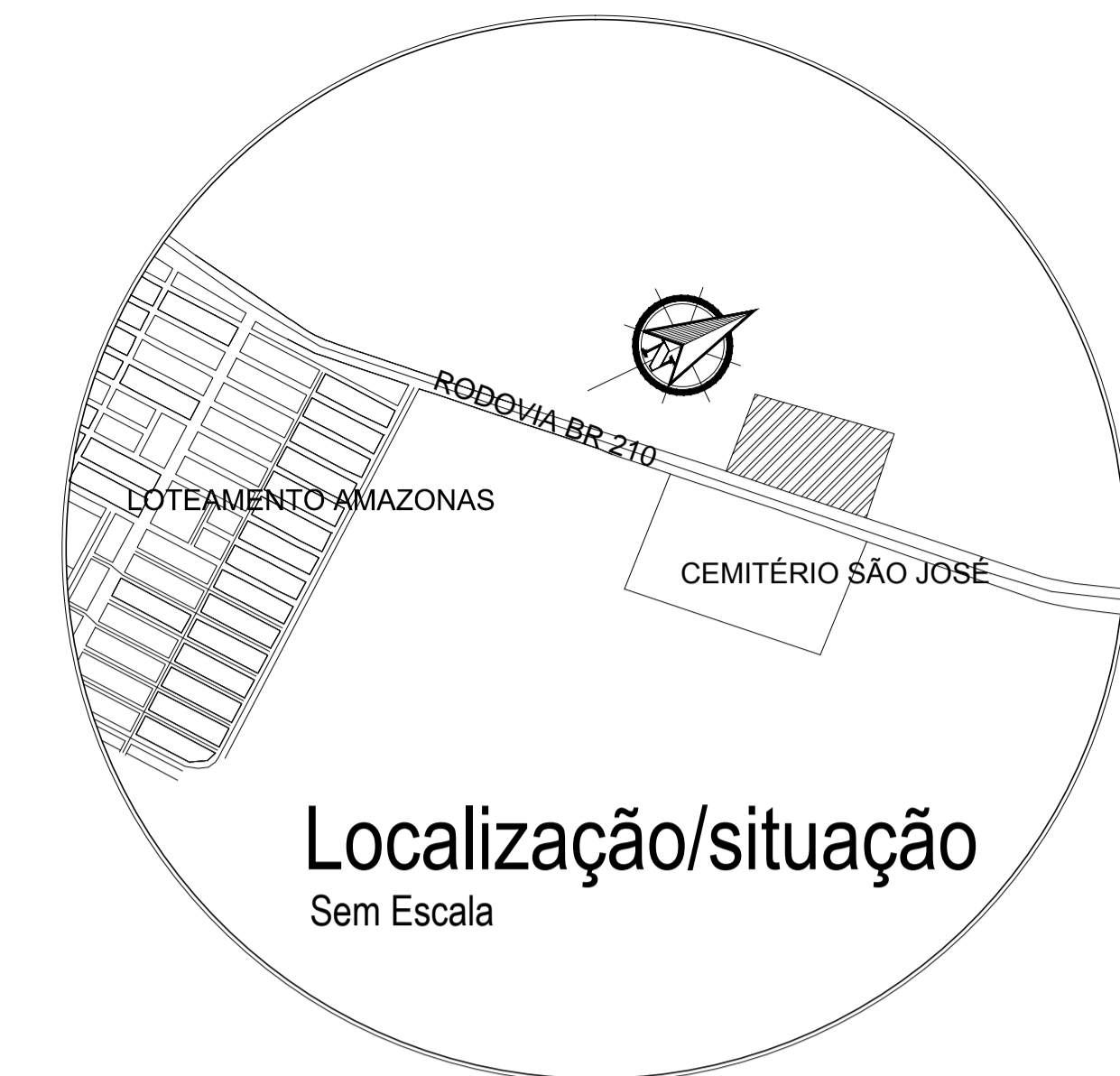

Localização/situação  
Sem Escala

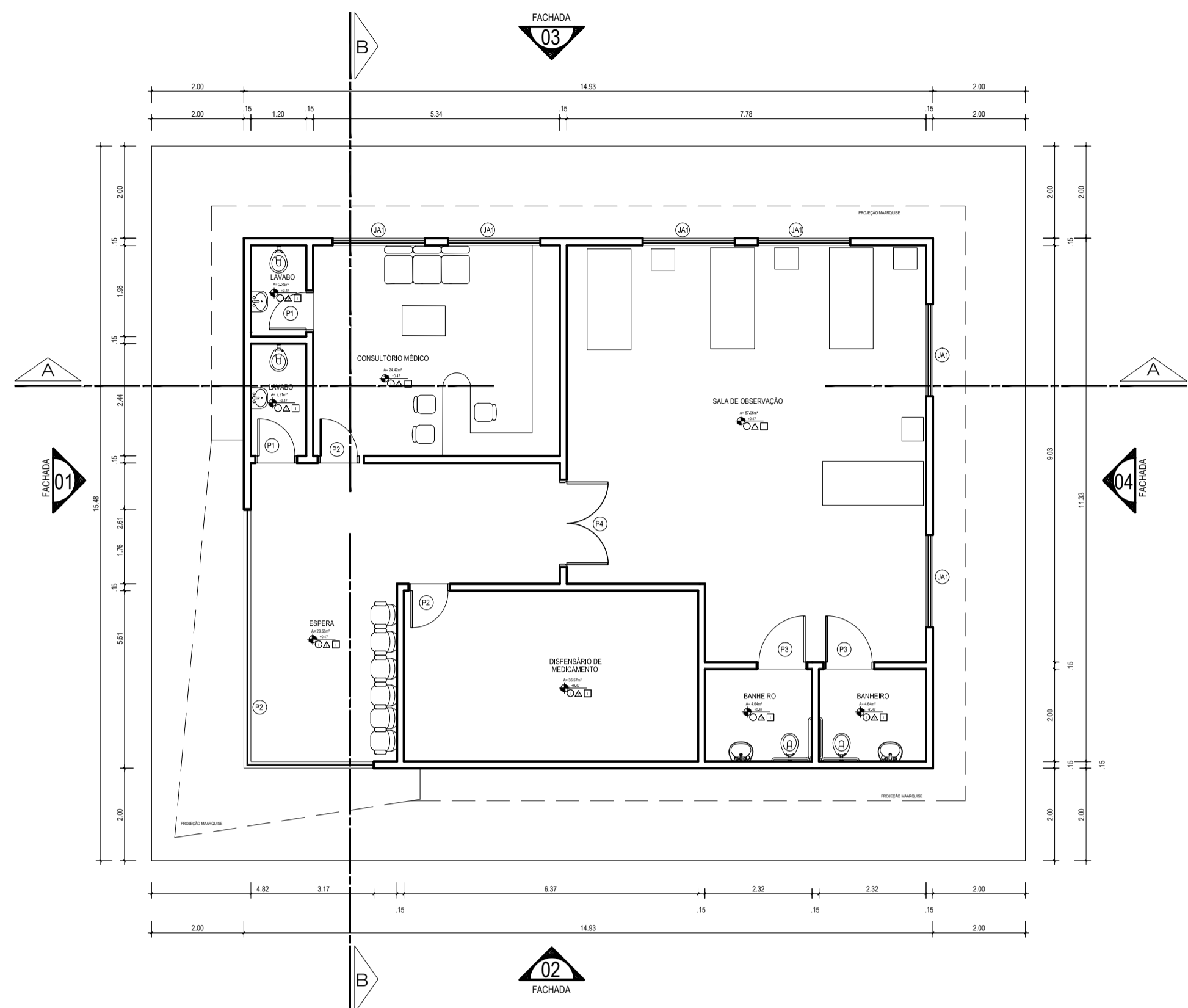

PLANTA BAIXA - BLOCO DE SAÚDE  
ESC: 1/50

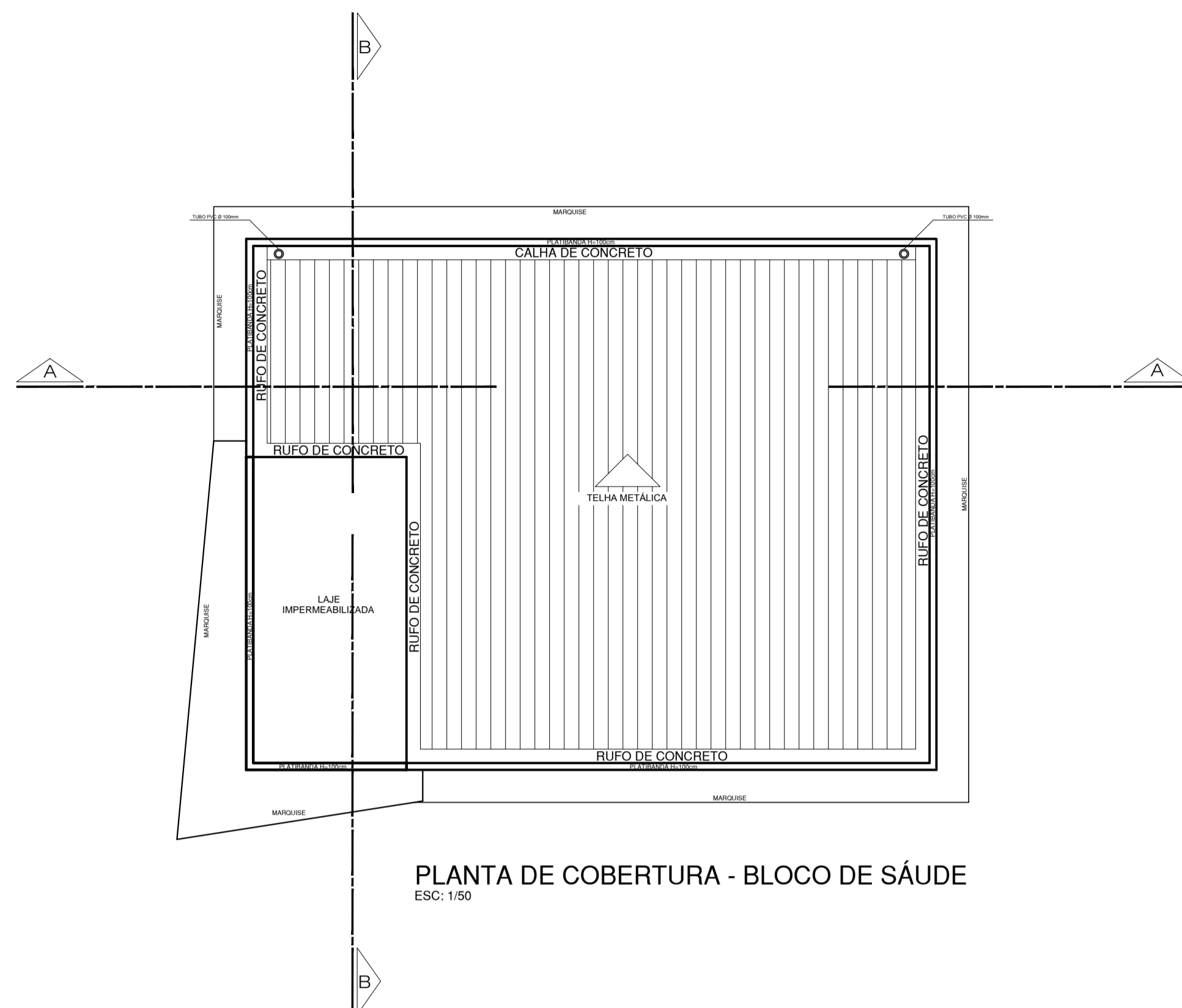

PLANTA DE COBERTURA - BLOCO DE SAÚDE  
ESC: 1/50



QUADRO DE ESQUADRIAS

PORTAS		QTD
P1	Porta em madeira maciça (0.70x2.10)	02
P2	Porta em madeira maciça (0.80x2.10)	09
P3	Porta em madeira maciça (1.00x2.10)	02
JANELAS		QTD
JA1	Janela em alumínio e vidro(basculante) (1.50x1.20/1.10)	01
		01

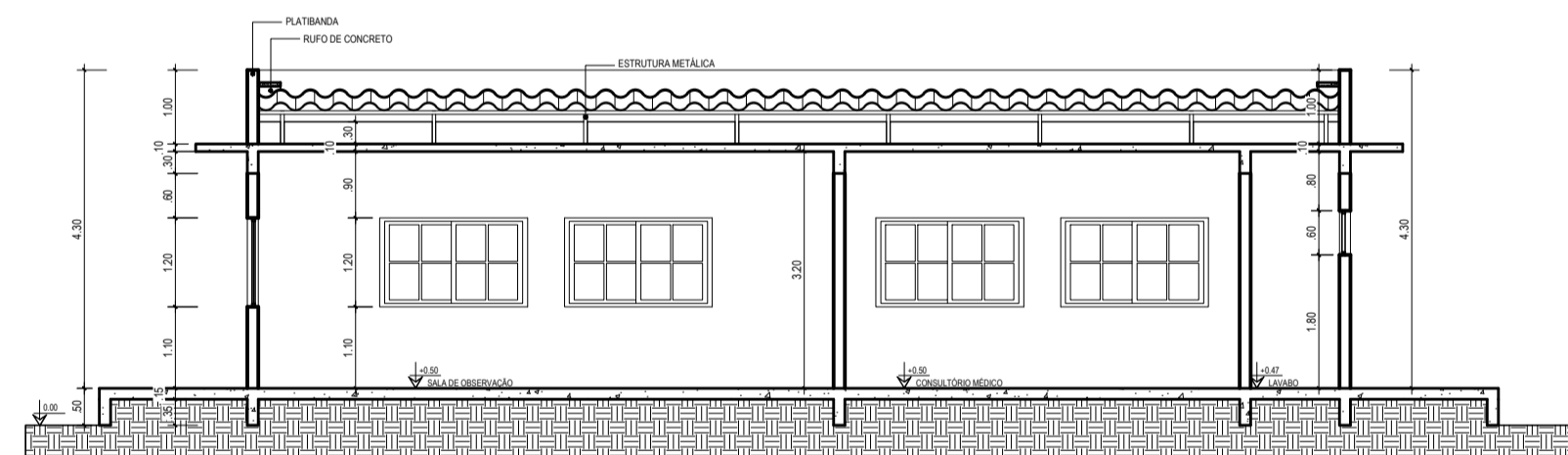

CORTE LONGITUDINAL A-A \_BLOCO DE SAÚDE  
ESC: 1/50

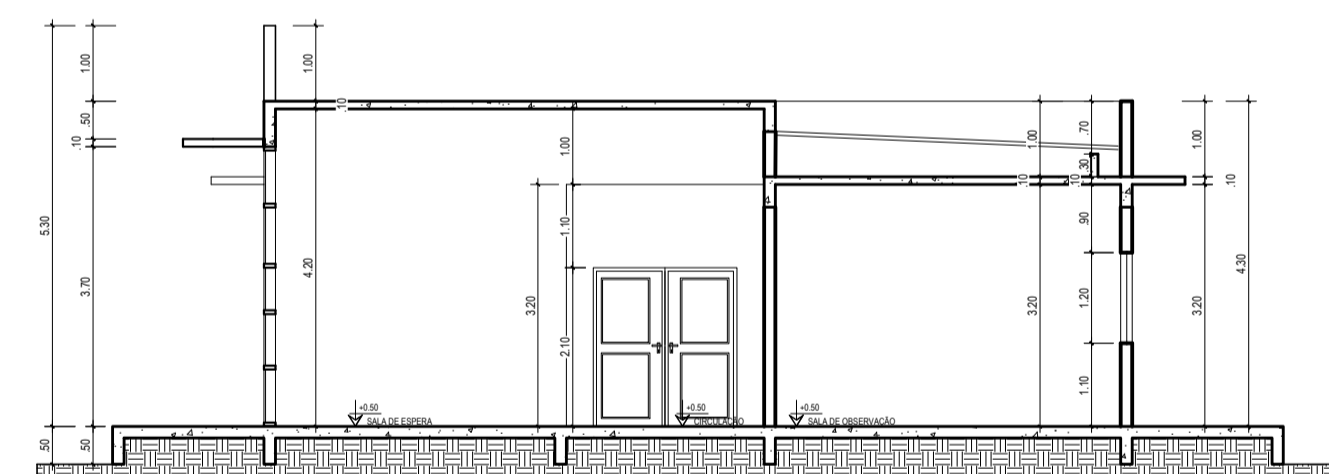

CORTE TRANSVERSAL B-B \_BLOCO DE SAÚDE  
ESC: 1/50

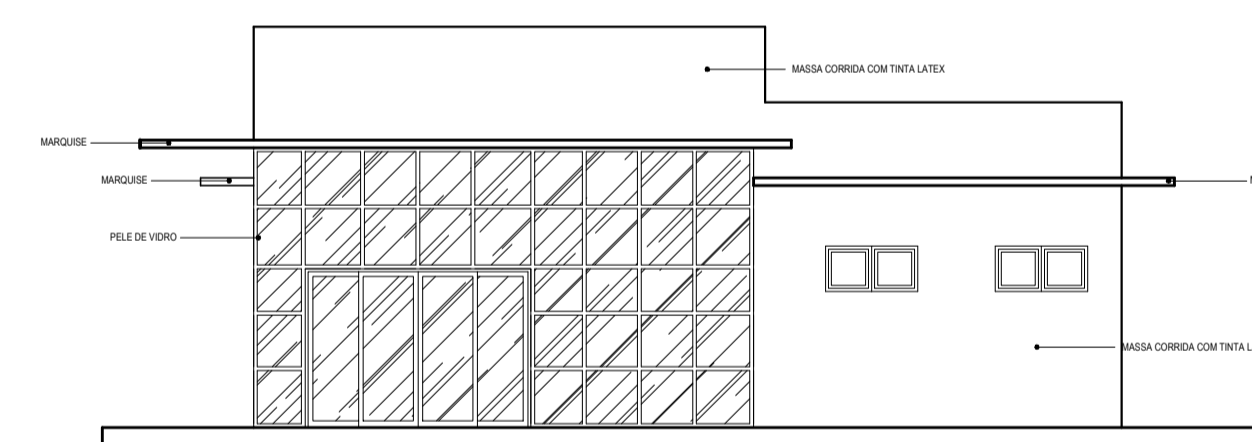

FACHADA 01 - BLOCO DE SAÚDE  
ESC: 1/50

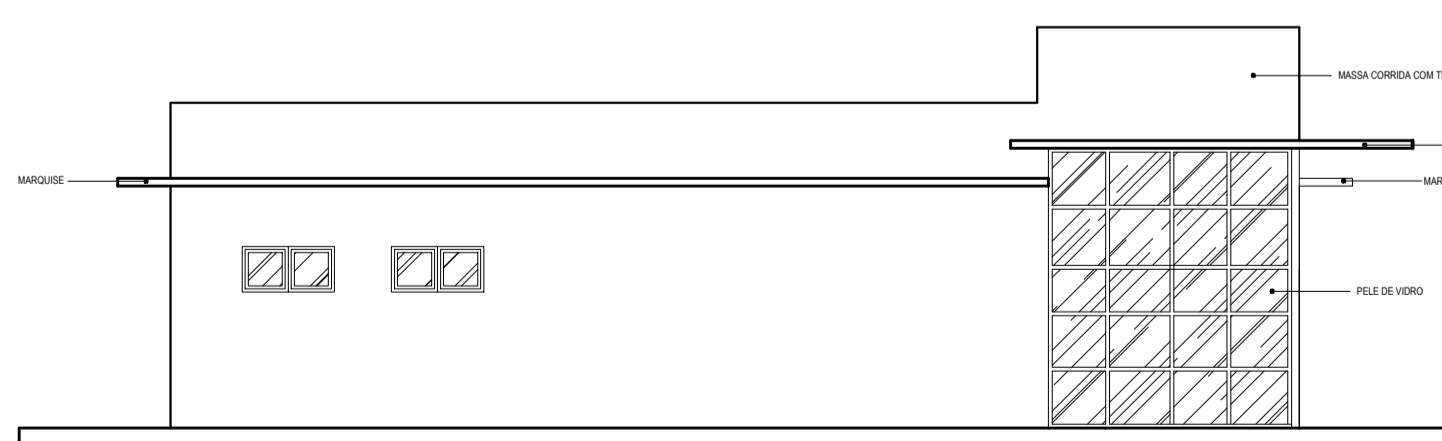

FACHADA 02 - BLOCO DE SAÚDE  
ESC: 1/50

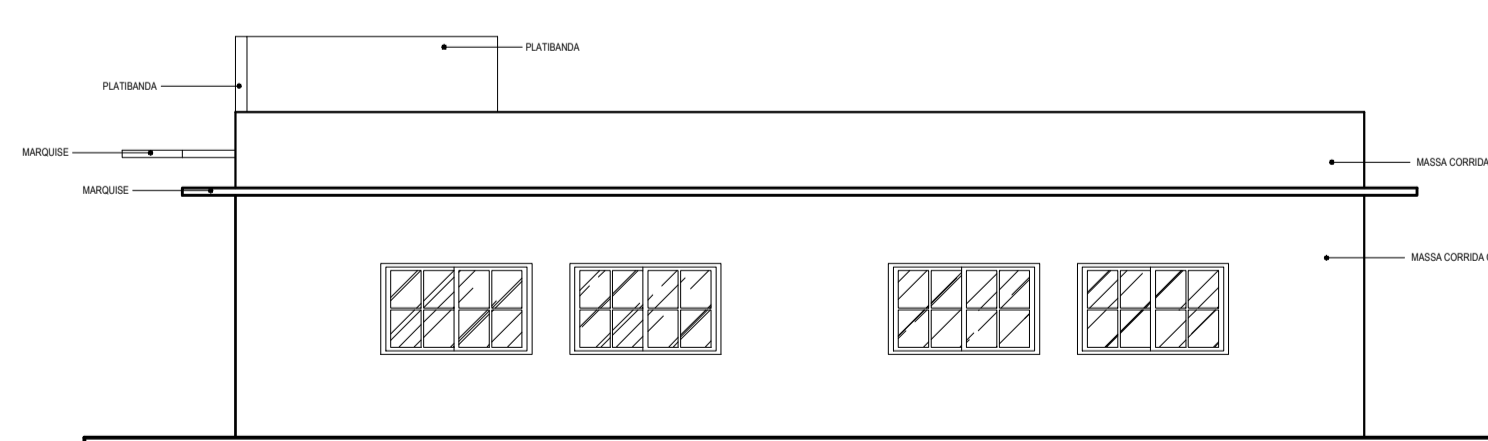

FACHADA 03 - BLOCO DE SAÚDE  
ESC: 1/50

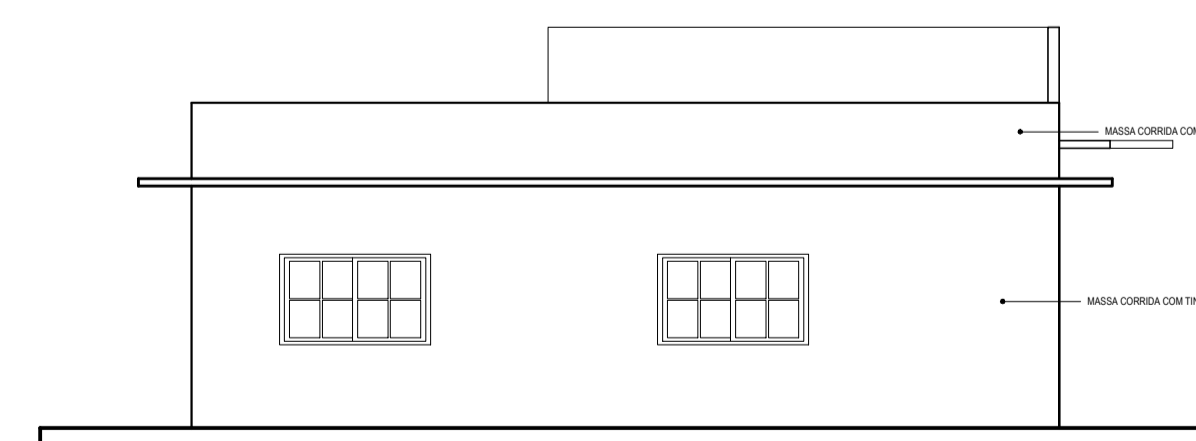

FACHADA 04 - BLOCO DE SAÚDE  
ESC: 1/50

UNIVERSIDADE FEDERAL DO APAPÁ  
CURSO DE ARQUITETURA E URBANISMO  
CAMPUS UNIVERSITÁRIO DE SANTANA



TRABALHO DE CONCLUSÃO DE CURSO

TEMA: Aplicações das diretrizes Arquitetônica  
SINASE nas unidades socioeducativas den Intemação

ACADÊMICA: Aretuza Ribeiro Dias

ORIENTADOR: Msc. Elizeu Corrêa dos Santos

CONTIUDO: Plantas baixa, cobertura, cortes e fachadas

ESCALA: Indicada

LOCAL: Macapá

DATA: JANEIRO - 2014

PROJETO: ARQ - 07/10

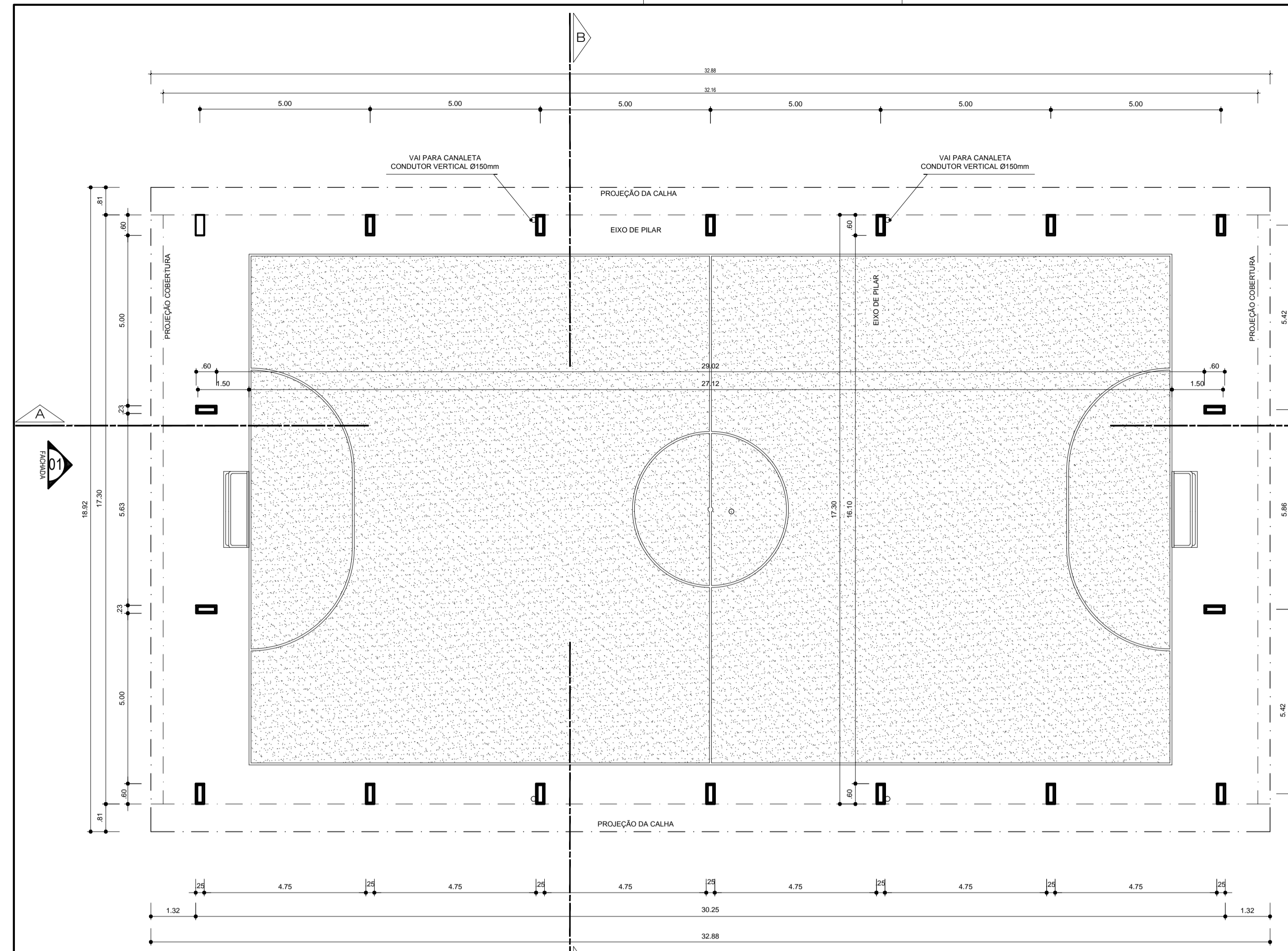

PLANTABAIXA - QUADRA SOCYTE  
ESC: 1/50

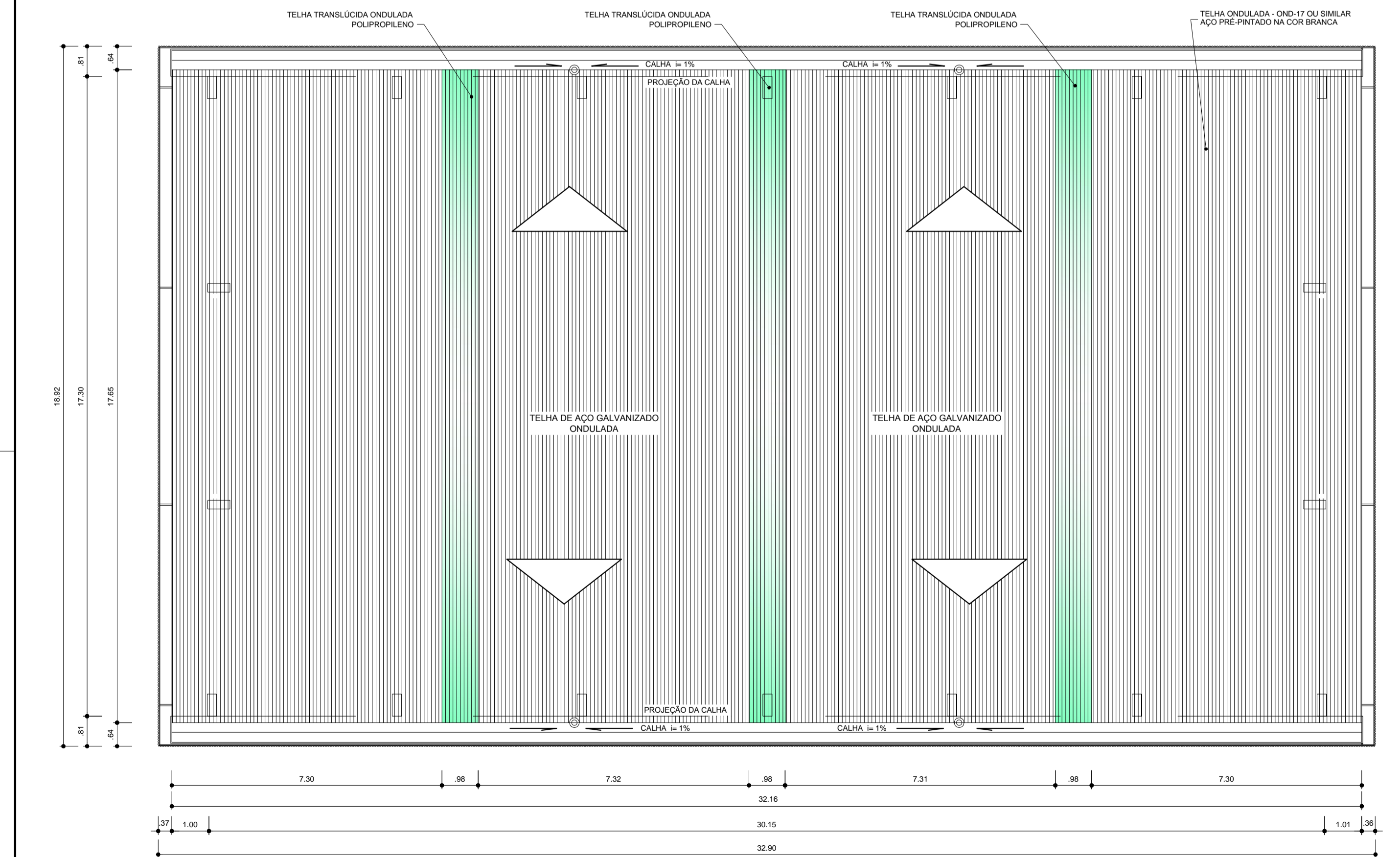

PLANTA DE COBERTURA BAIXA - QUADRA SOCYTE  
ESC: 1/50

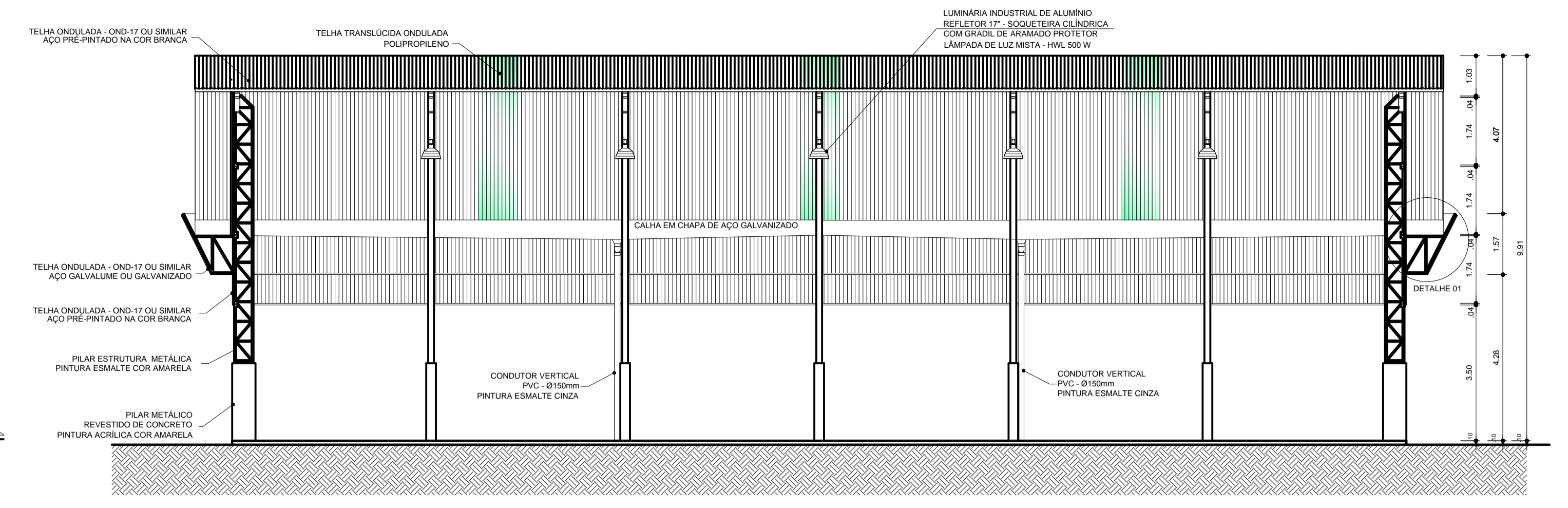

CORTE A-A\_QUADRA SOCYTE  
ESC: 1/50

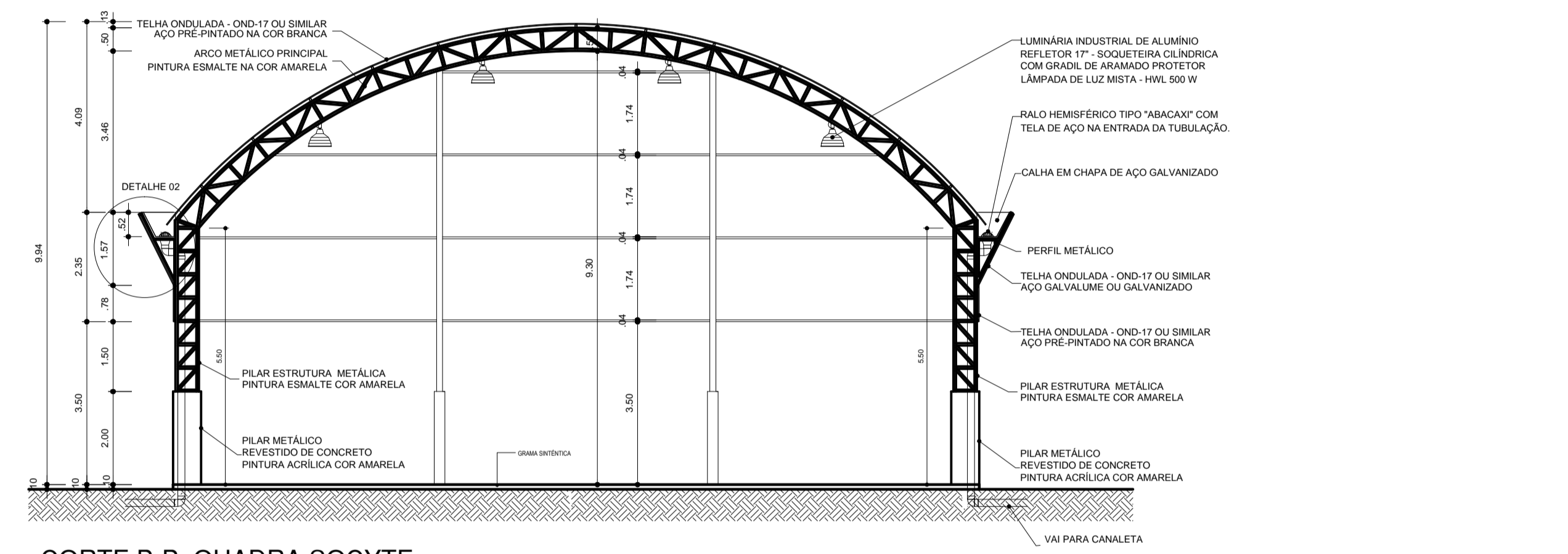

CORTE B-B\_QUADRA SOCYTE  
ESC: 1/50

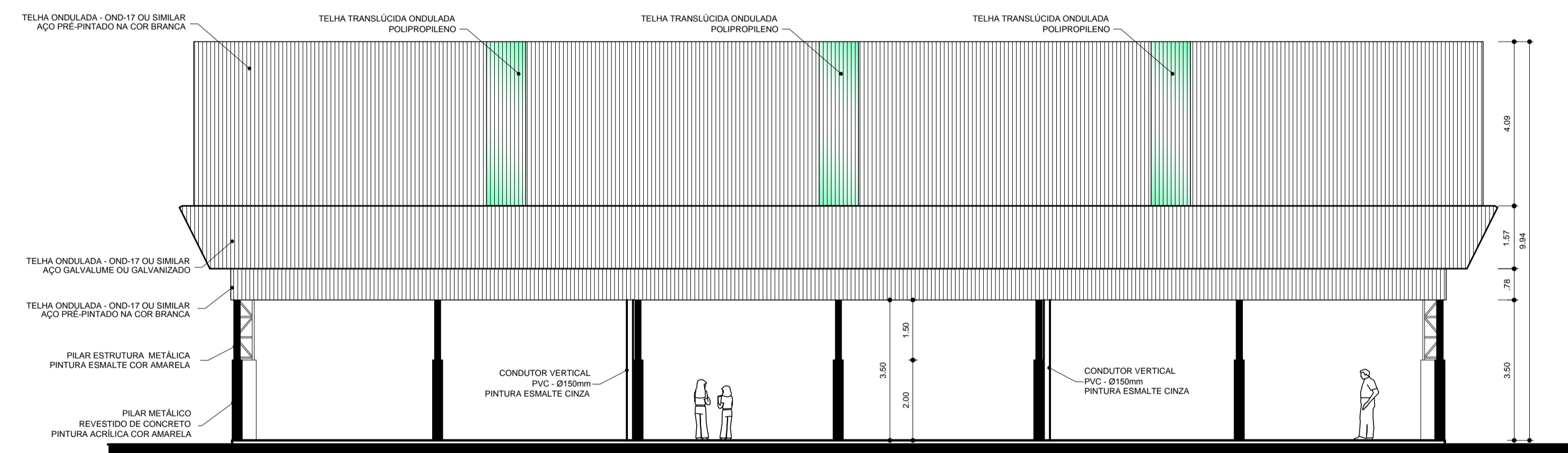

FACHADA 02 - QUADRA SOCYTE  
ESC: 1/50

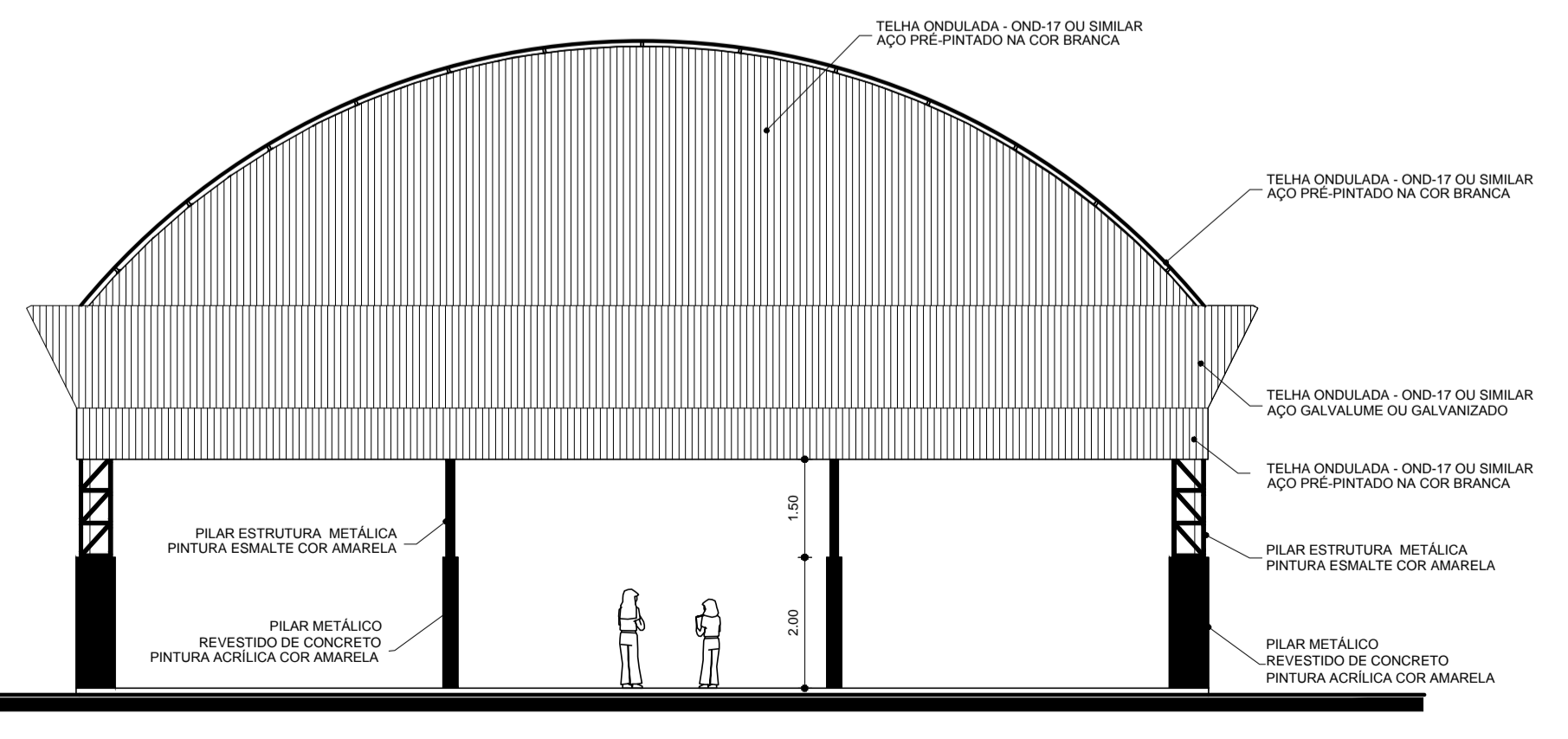

FACHADA 01 - QUADRA SOCYTE  
ESC: 1/50

<b>UNIVERSIDADE FEDERAL DO APAPÁ</b> CURSO DE ARQUITETURA E URBANISMO CAMPUS UNIVERSITÁRIO DE SANTANA		
TRABALHO DE CONCLUSÃO DE CURSO Aplicações das diretrizes Arquitetônica SINASE nas unidades socioeducativas den Intemação		
LOCAL:	Macapá	ORIENTADOR: Msc. Elizeu Corrêa dos Santos
DATA:	JANEIRO - 2014	
PROFESSOR:		ESCALA: Indicada
CONTÉUDO:	Planta baixa, cobertura, cortes efachadas	
		<b>ARQ - 08/10</b>



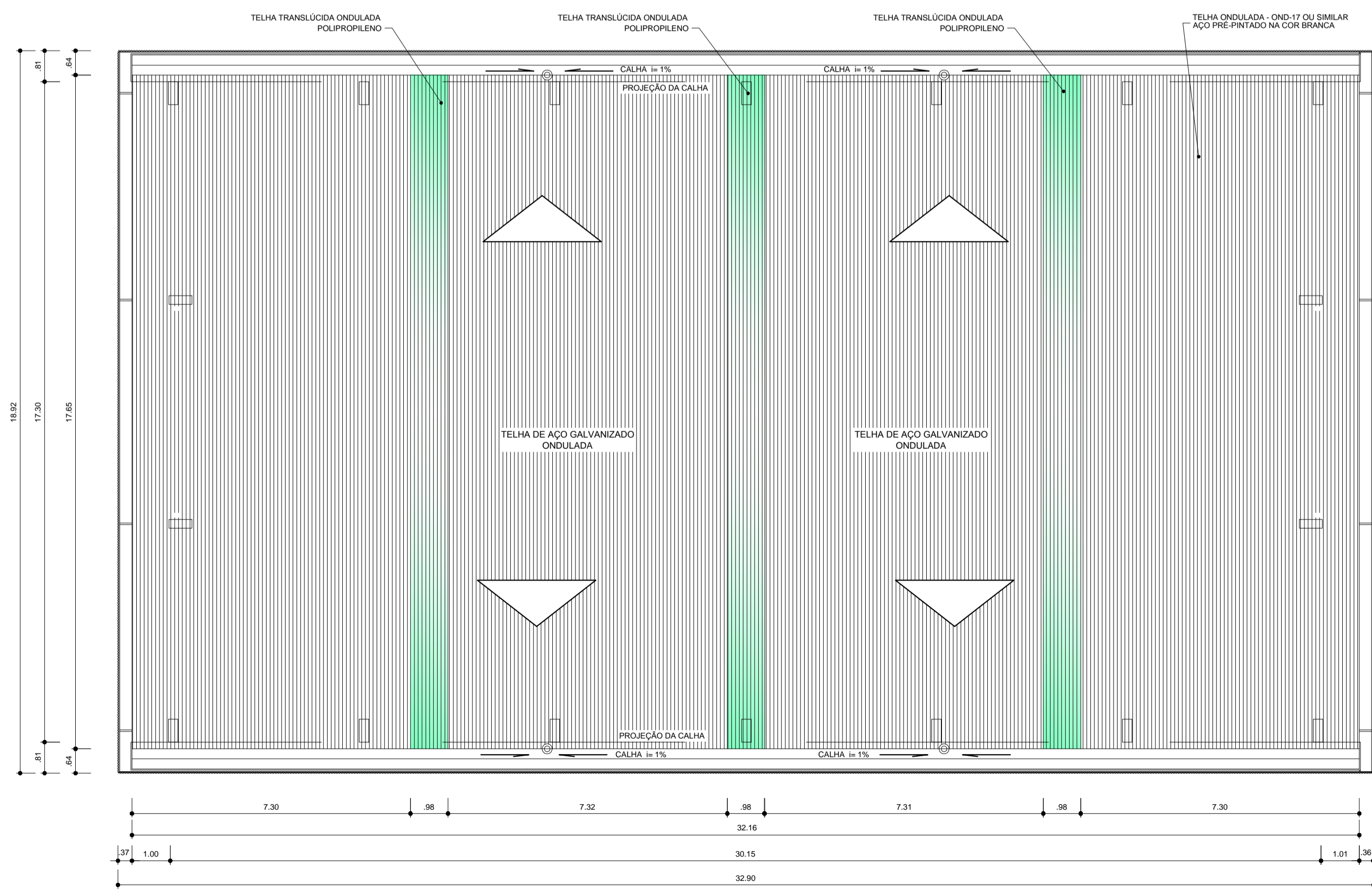
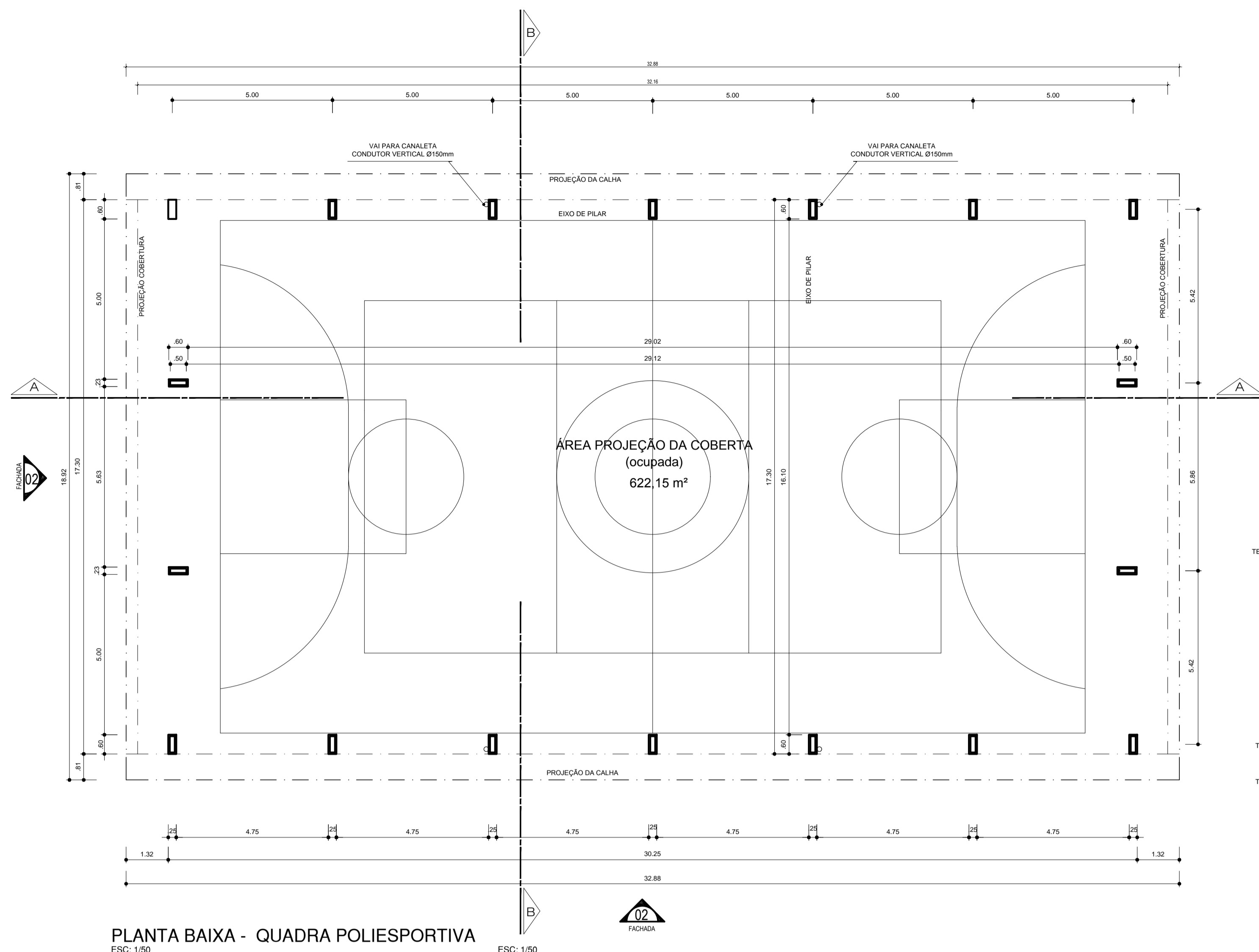

PLANTA DE COBERTURA BAIXA - QUADRA POLIESPORTIVA  
ESC: 1/50

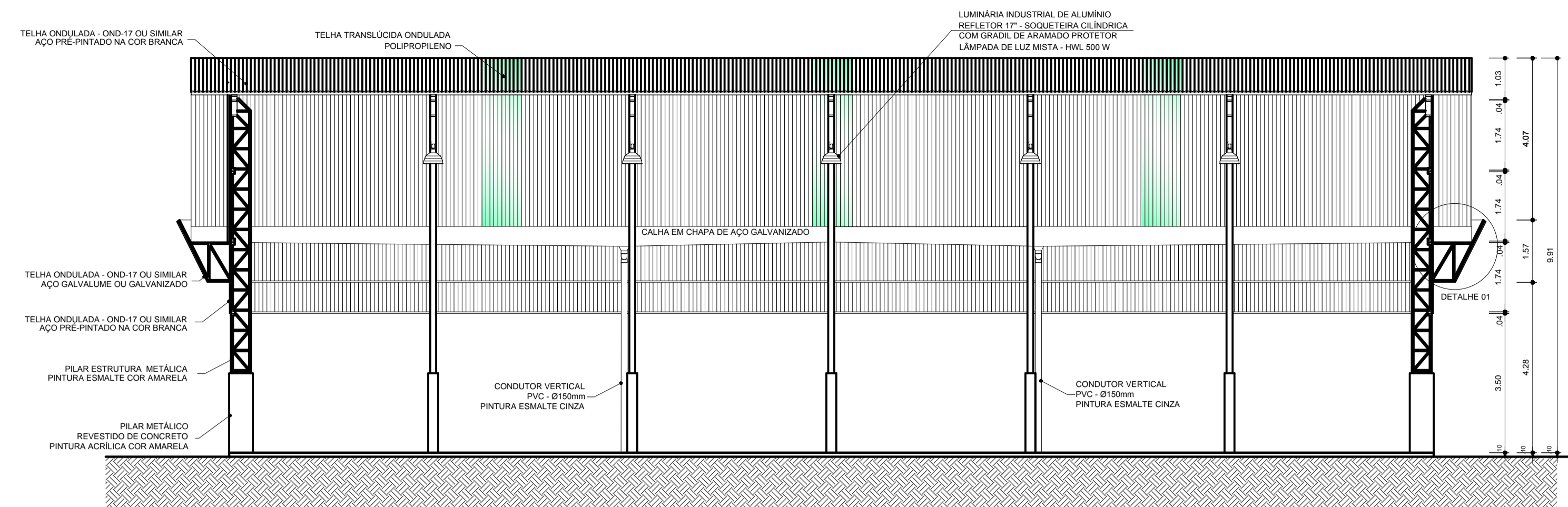

CORTE A-A\_QUADRA POLIESPORTIVA  
ESC: 1/50

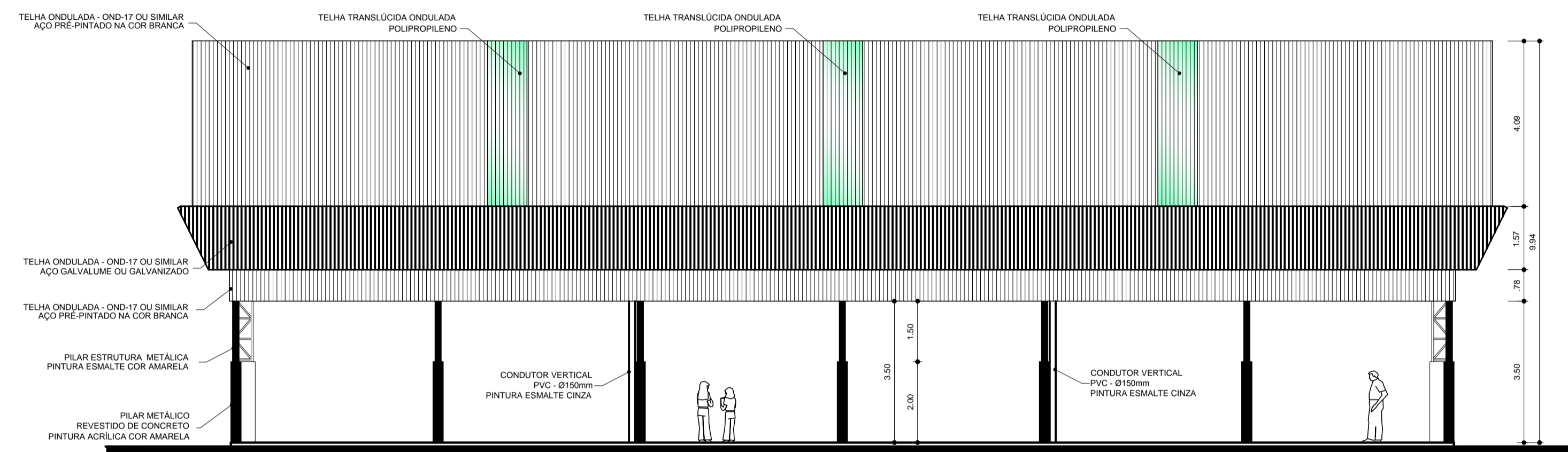

FACHADA 02 - QUADRA POLIESPORTIVA  
ESC: 1/50

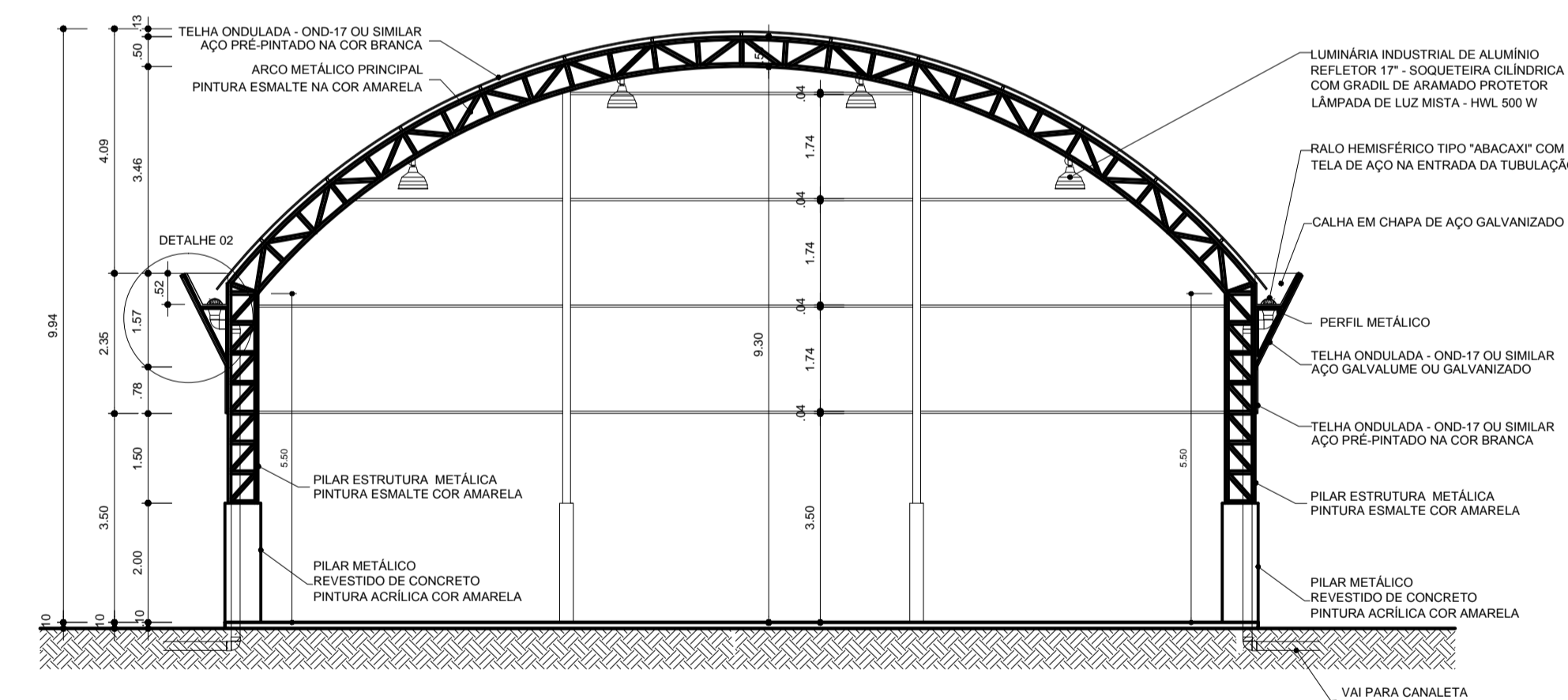

CORTE B-B\_QUADRA POLIESPORTIVA  
ESC: 1/50

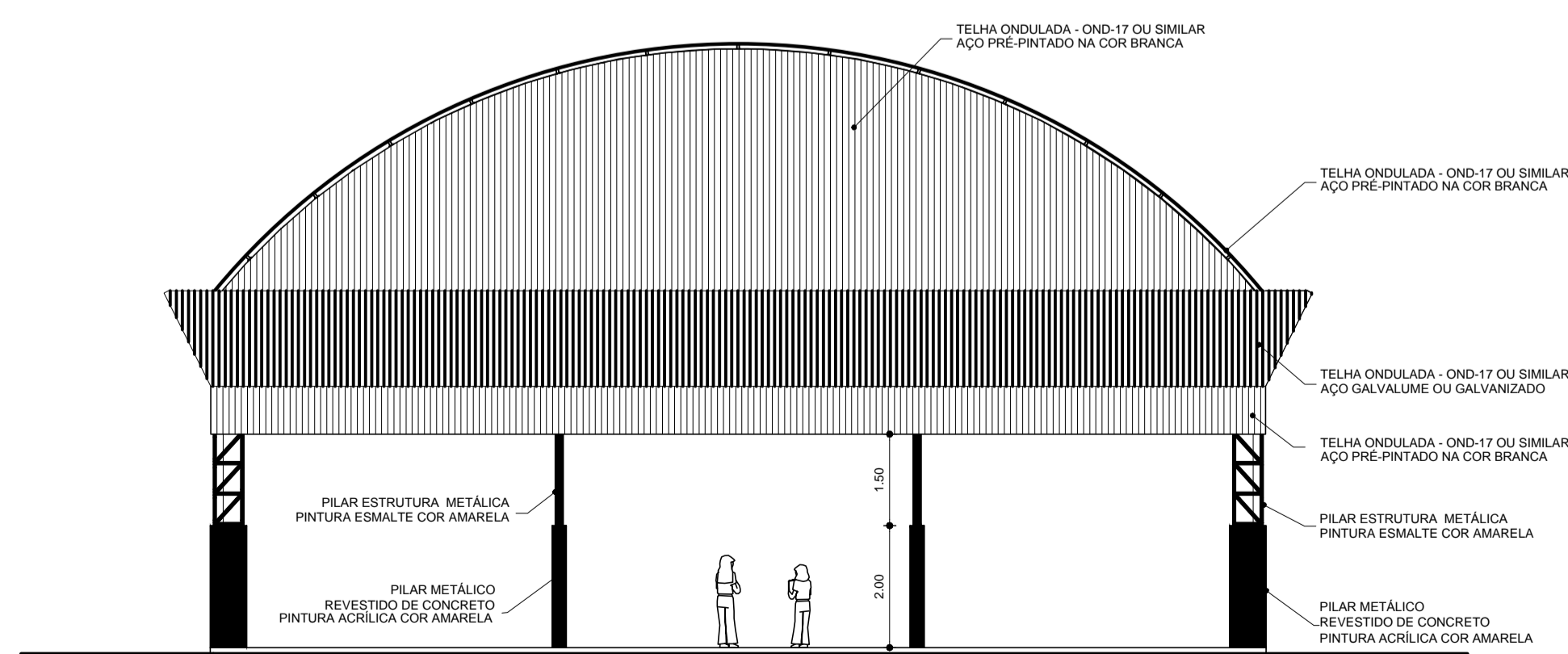

FACHADA 01 - QUADRA POLIESPORTIVA  
ESC: 1/50

<b>UNIVERSIDADE FEDERAL DO AMAPÁ</b>		
CURSO DE ARQUITETURA E URBANISMO CAMPUS UNIVERSITÁRIO DE SANTANA		
TRABALHO DE CONCLUSÃO DE CURSO		
Aplicações das diretrizes Arquitetônica SINASE nas unidades socioeducativas den Intemação		
TEMA	LOCAL: Macapá	
ACADÊMICA	DATA: JANEIRO - 2014	
ORIENTADOR	PROFESSOR: Msc. Elizeu Corrêa dos Santos	
CONTÉUDO	ESCALA:	INDICADA
Planta baixa, cobertura, cortes efachadas		<b>ARQ - 09/10</b>

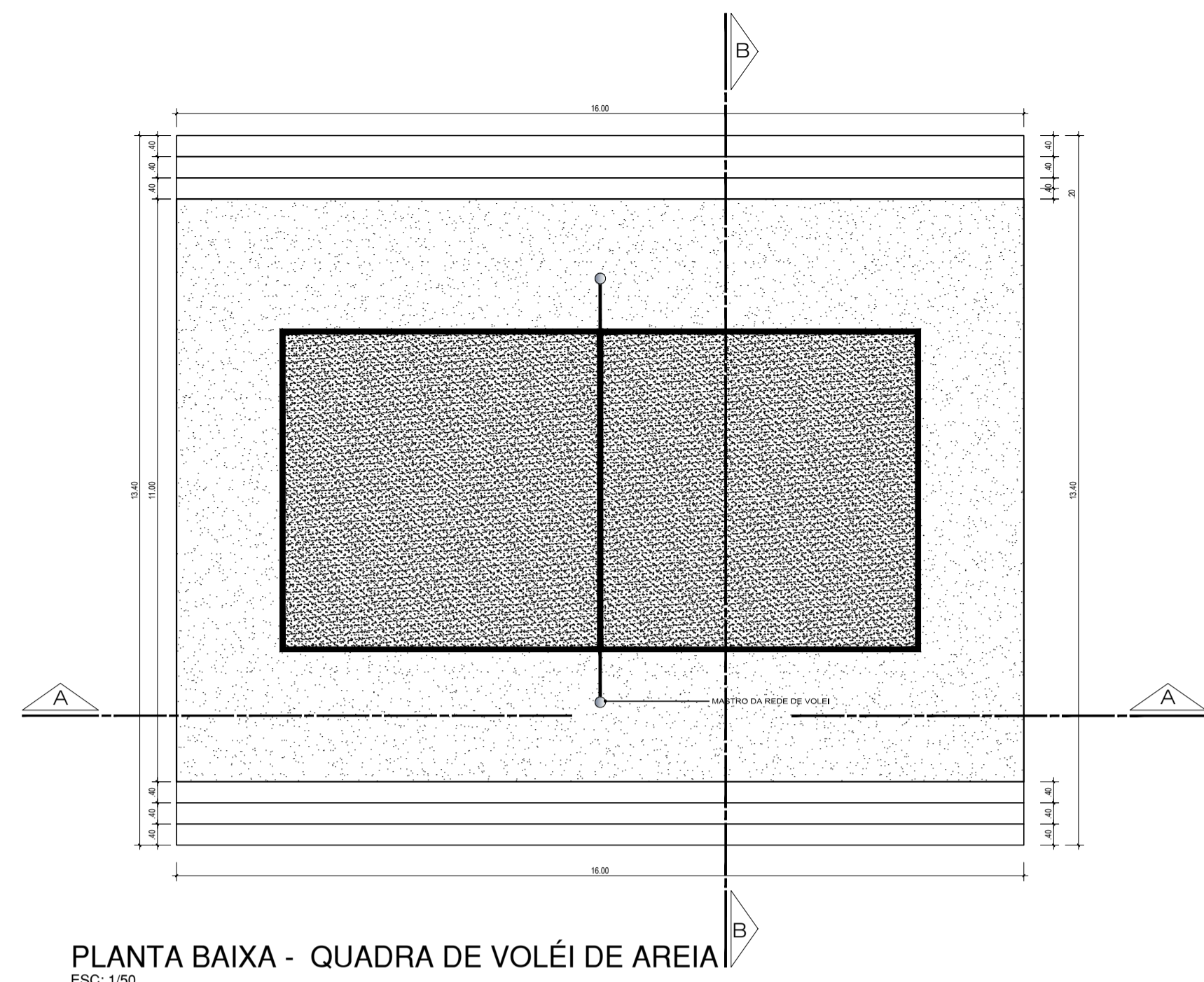

PLANTA BAIXA - QUADRA DE VOLÉI DE AREIA  
ESC: 1/50

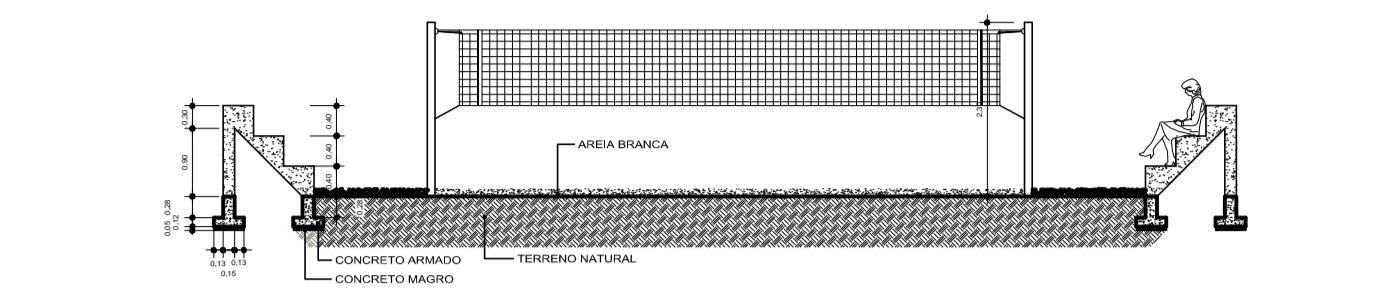

CORTE B-B\_ QUADRA DE VOLÉI DE AREIA  
ESC: 1/50

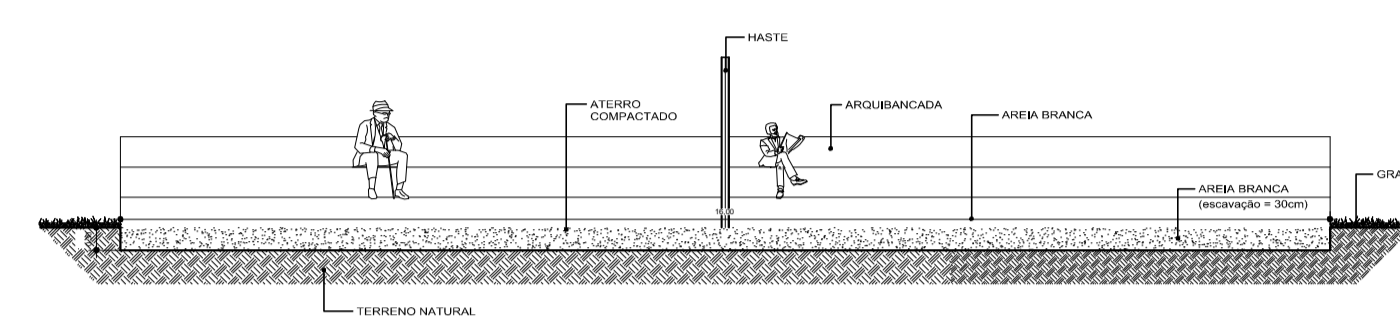

CORTE A-A\_ QUADRA DE VOLÉI DE AREIA  
ESC: 1/50

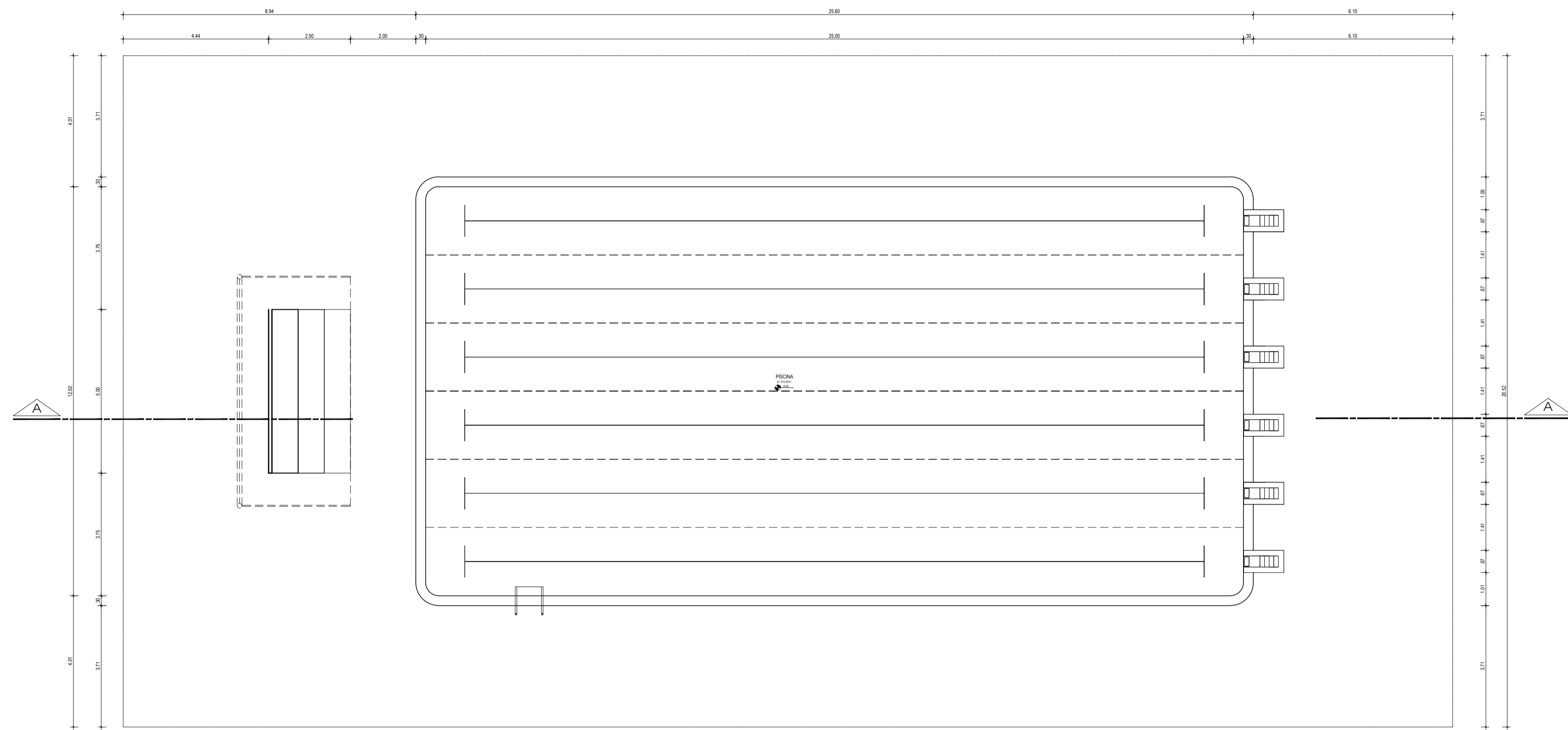

PLANTA BAIXA - PISCINA SEMI-OLIMPICA  
ESC: 1/50

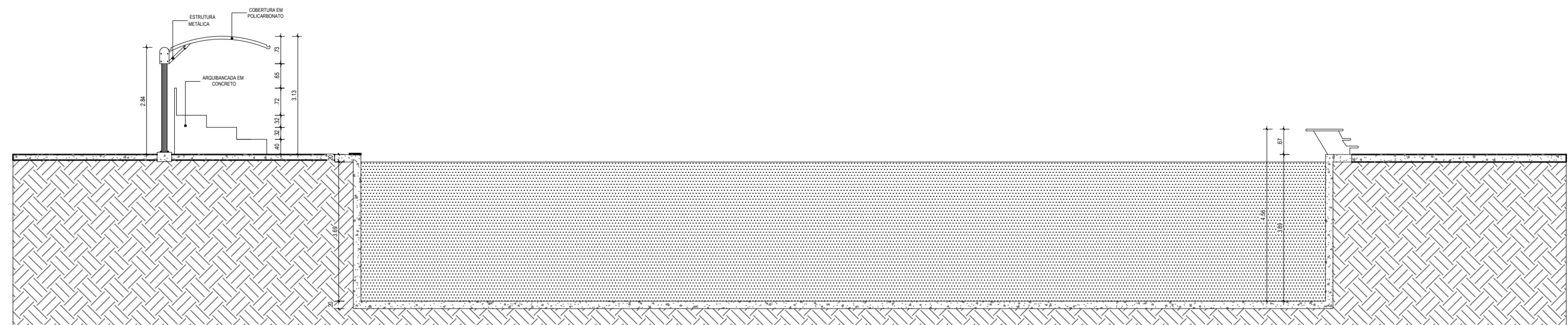

CORTE A-A\_ PISCINA SEMI-OLIMPICA  
ESC: 1/50

<b>UNIVERSIDADE FEDERAL DO AMAPÁ</b> CURSO DE ARQUITETURA E URBANISMO CAMPUS UNIVERSITÁRIO DE SANTANA		
TRABALHO DE CONCLUSÃO DE CURSO Aplicações das diretrizes Arquitetônica SINASE nas unidades socioeducativas den Internação Aretuza Ribeiro Dias		
TEMA	LOCAL: Macapá	
ACADEMIA	DATA: JANEIRO - 2014	
ORIENTADOR	PROFESSOR: Msc. Elizeu Corrêa dos Santos	
CONTÉUDO	Plantas baixa, cobertura, cortes efachadas	ESCALA: Indicada
		<b>ARQ - 10/10</b>

**CURSO DE ARQUITETURA E URBANISMO**

**Aplicação das Diretrizes Arquitetônicas do SINASE nas unidades socioeducativas de Internação**

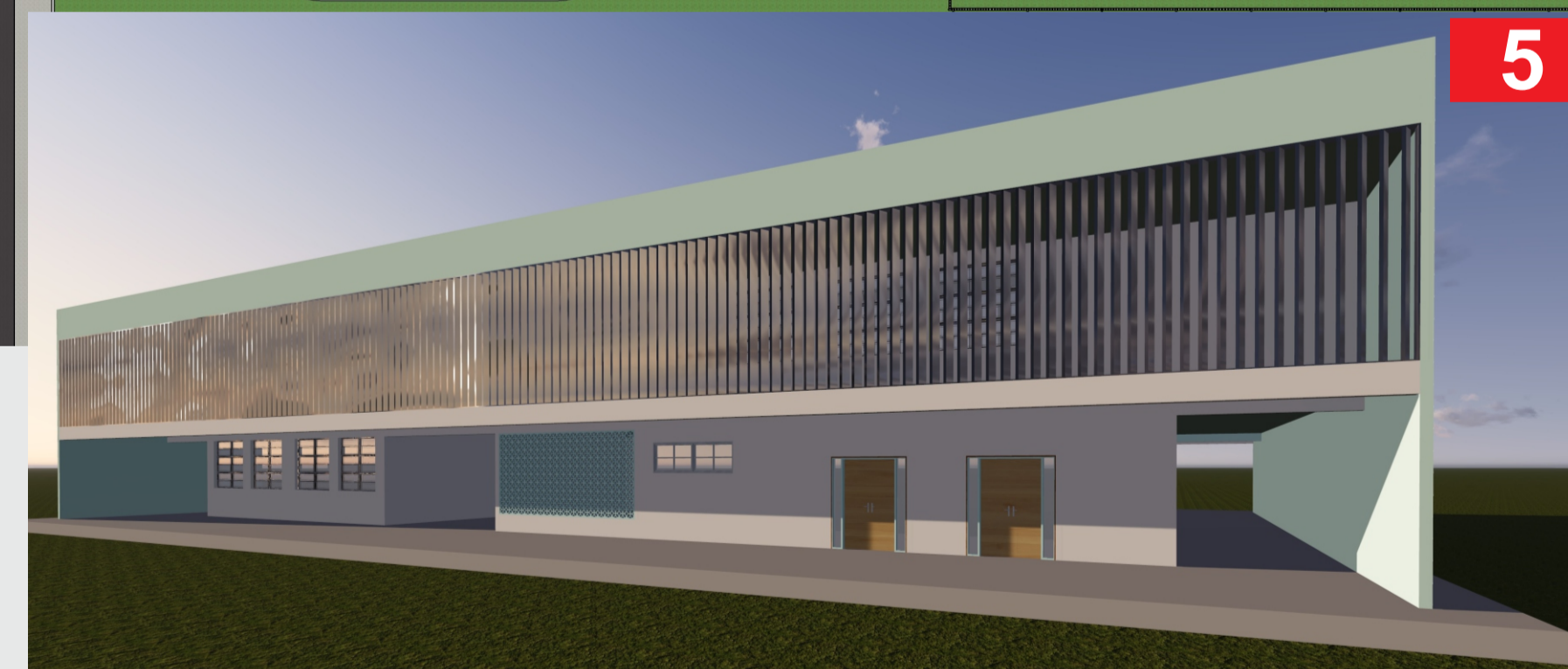
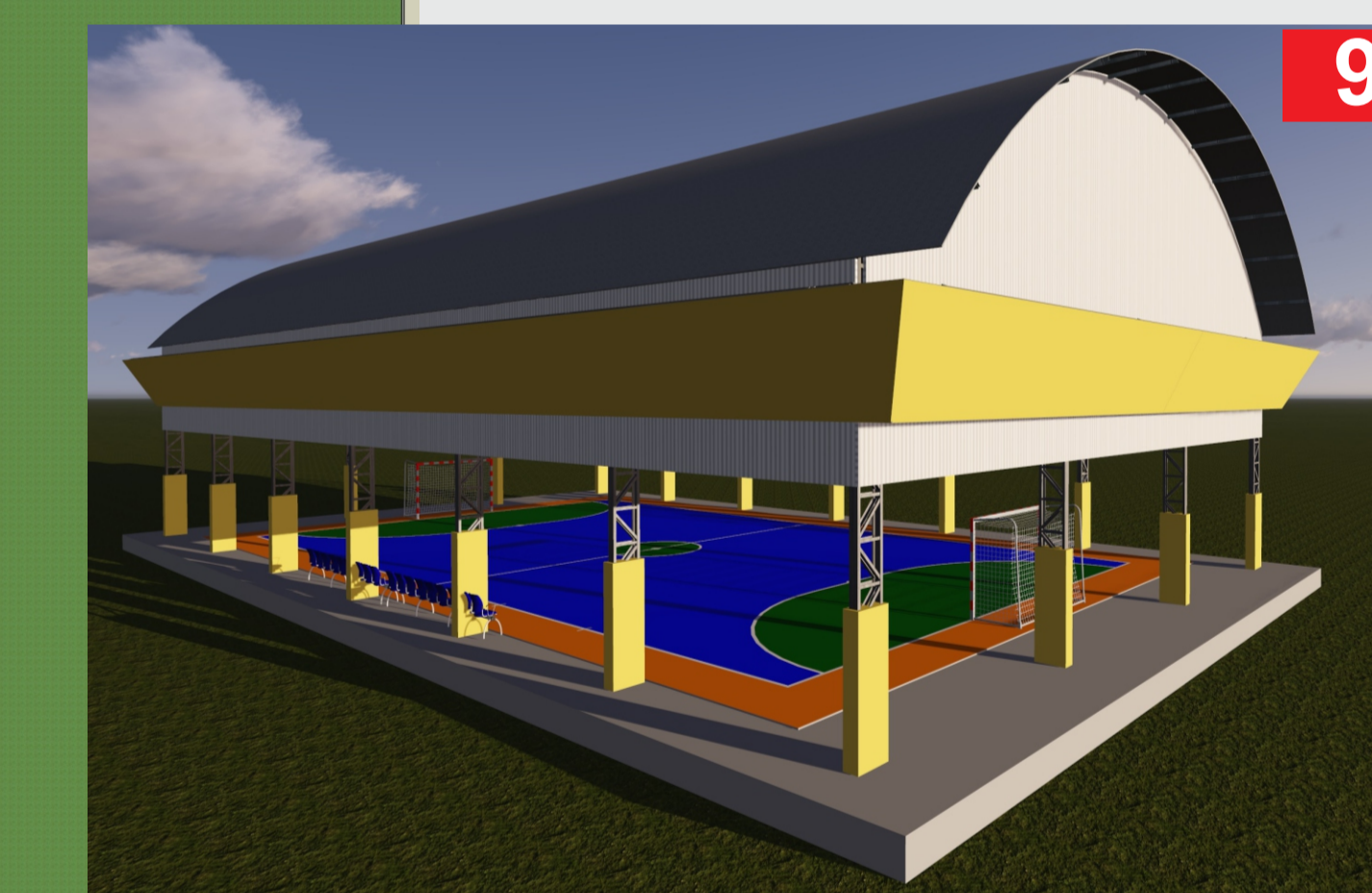
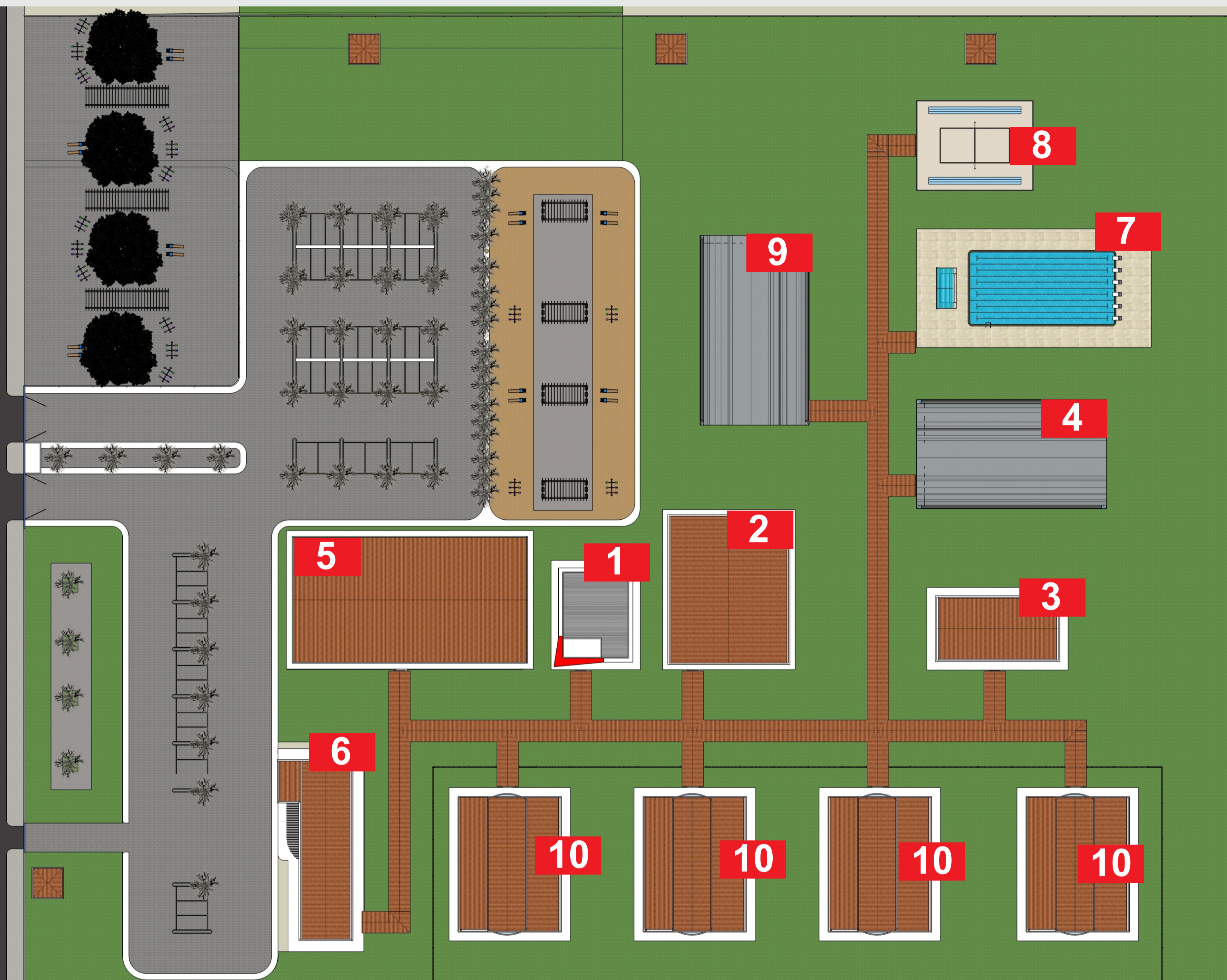
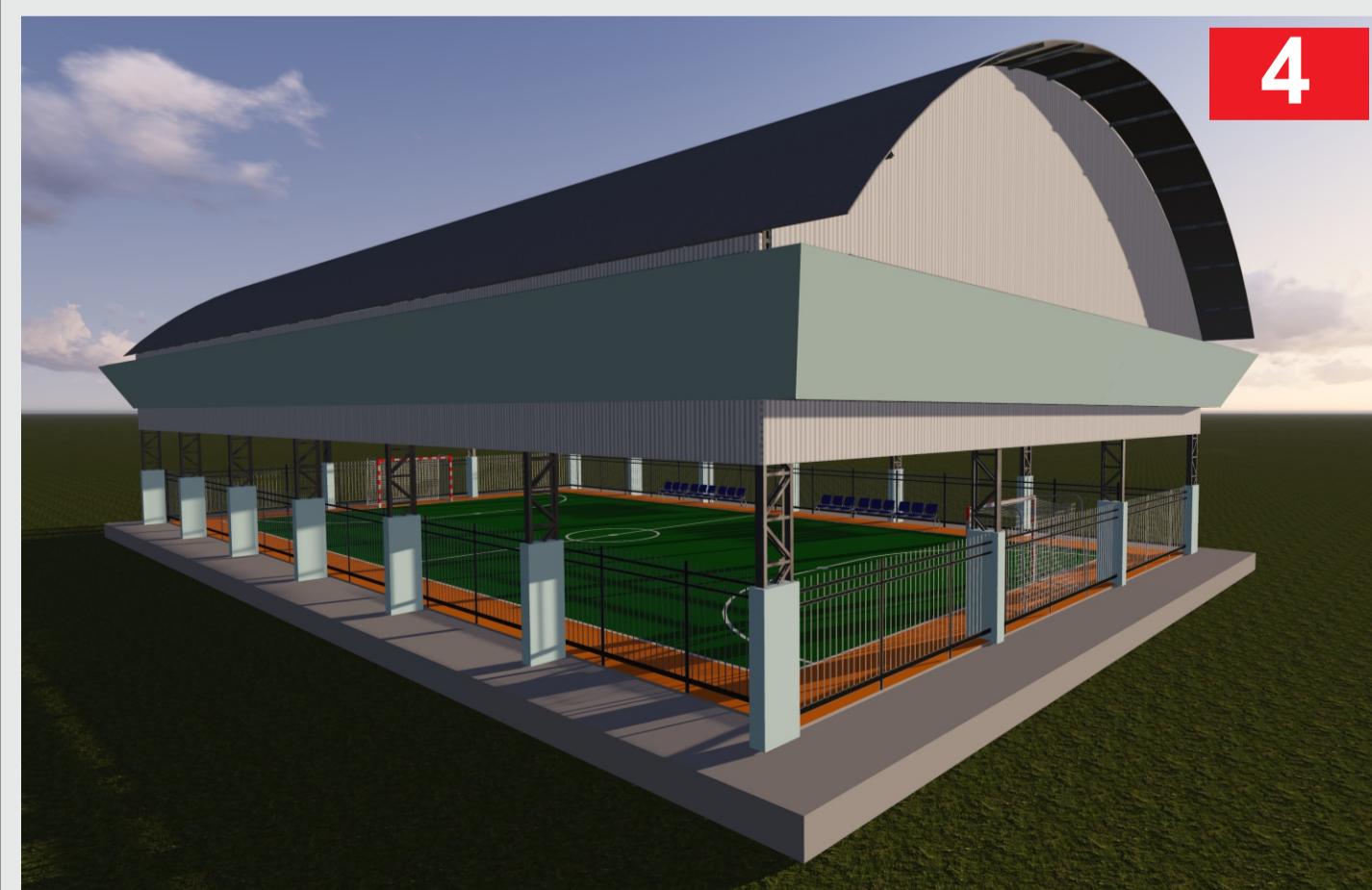

- Legenda**
- 1-Bloco de saúde
  - 2-Bloco Refeitório
  - 3-Bloco Unidade Protetora
  - 4-Quadra de futebol Socyte
  - 5-Bloco de Cursos
  - 6-Bloco de visita e Administração
  - 7-Piscina Semi-olímpica
  - 8-Quadra de volêi de areia
  - 9-Quadra Poliesportiva
  - 10-Alojamentos