

PROJETO DE PAISAGISMO
 ESCALA 1/400

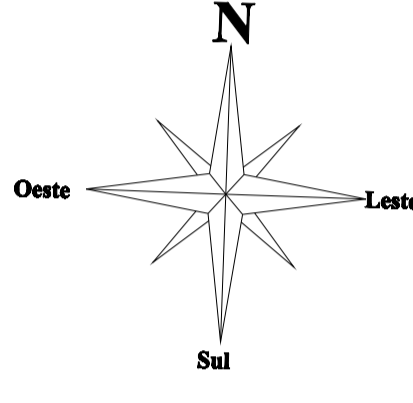

LEGENDA

ÁREAS DE REPOZICIONAMENTO

ÁREAS DE RECREIO

ÁREAS DE ESTACIONAMENTO

ÁREAS DE PLANTIO

ÁREA	ÁREA (m²)	PLANTIO	PLANTIO (unidades)
Área de Estacionamento	1.500	1.500	1.500
Área de Recreio	1.000	1.000	1.000
Área de Repozicionamento	1.000	1.000	1.000
Área de Plantio	1.000	1.000	1.000

SIDNEY SILVA
 Arquiteto
 UNIVERSIDADE FEDERAL DO AMAPÁ
 T.C.B. 2

DISCARITO ANTUNES
 ARQUITETURA E URBANISMO
 MACAPÁ-AP

SIDNEY BRANDÃO DA SILVA nº 200904016
 ARQUITETÔNICO

PROJETO DE PAISAGISMO
 ESCALA 1/400
 Sítio JANETIRO-2014
 Sidney B. da Silva

6



PERSPECTIVA 1

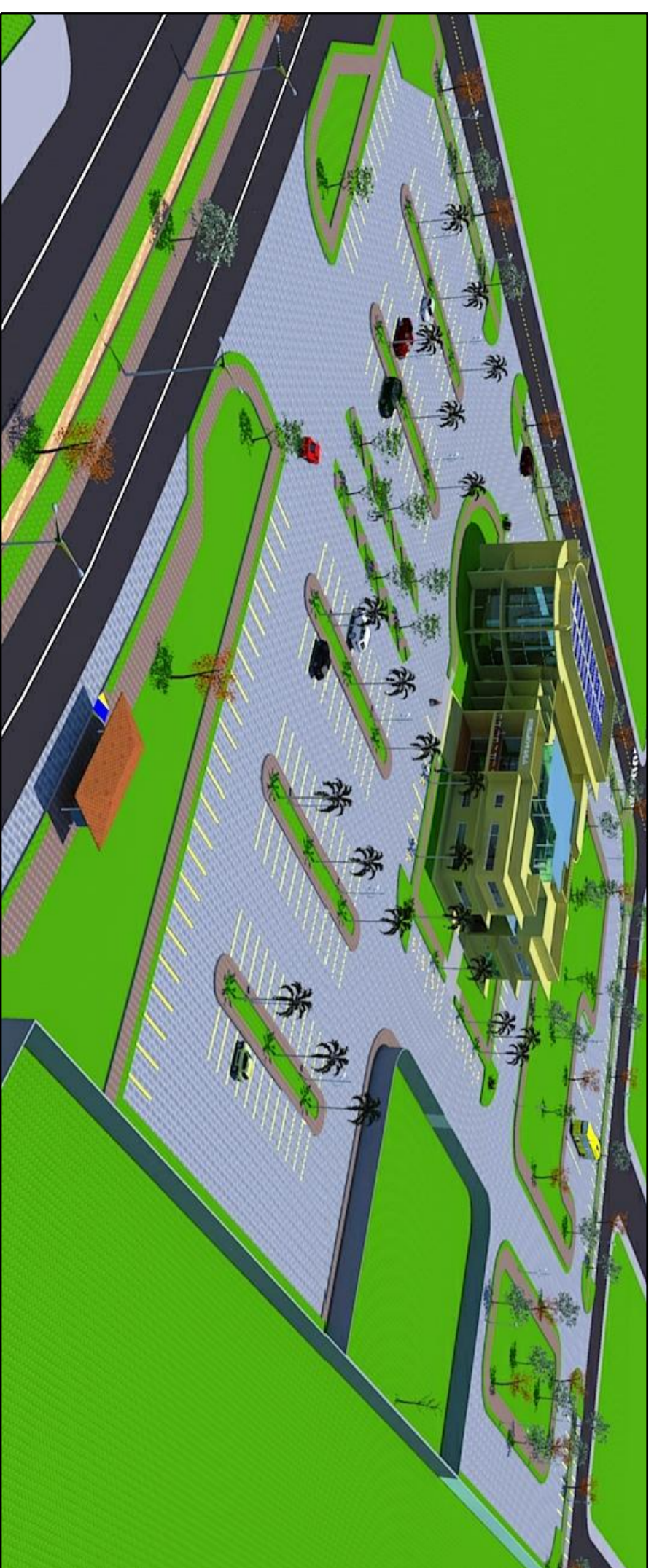

PERSPECTIVA 2



PERSPECTIVA 3



PERSPECTIVA 4

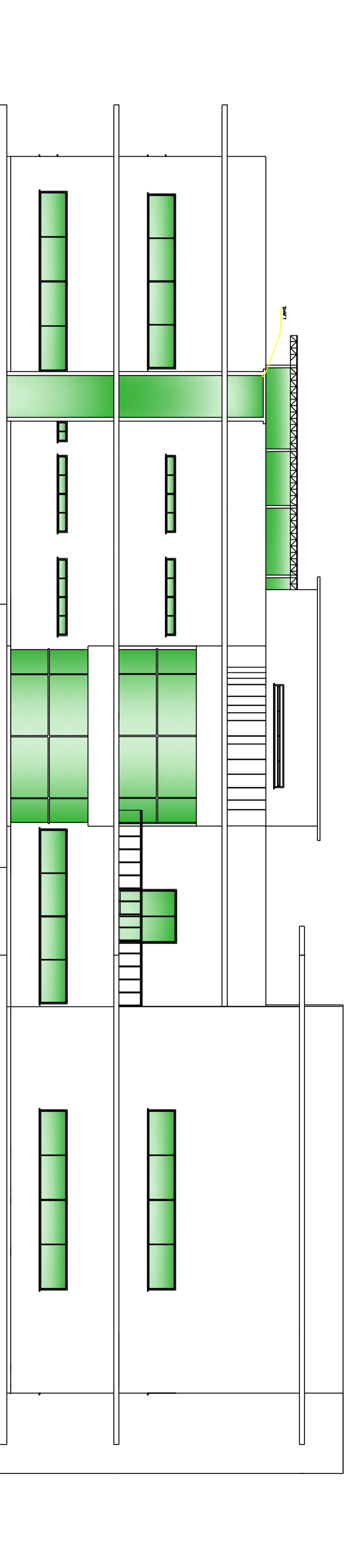

ELEVAÇÃO NORTE
Escala 1/100

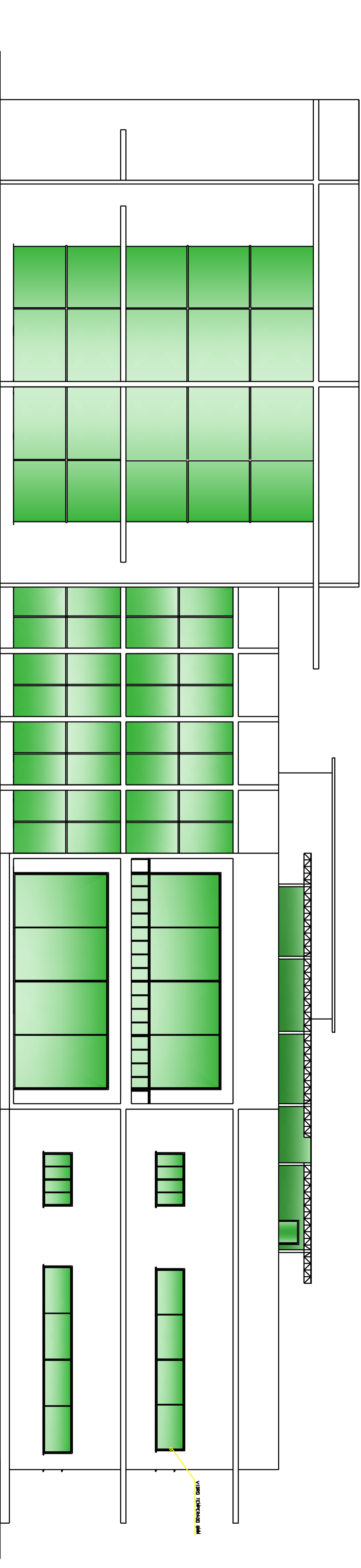

ELEVAÇÃO PRINCIPAL
Escala 1/100

 <p>SIDNEY BRANDÃO DA SILVA Arquiteto Término 2009</p>		<p>Sidney Brandão da Silva Término 2009</p>	
<p>UNIVERSIDADE FEDERAL DO AMAPÁ</p>			
<p>T.C.D. 2</p>		<p>Projeto desenvolvido por: OSCARITO ANTUNES</p>	
<p>ARQUITETURA E URBANISMO</p>		<p>Localização: MACAPÁ-AP</p>	
<p>PROJETO</p>			
<p>ELEVAÇÃO PRINCIPAL, ELEVAÇÃO NORTE E PERSPECTIVAS</p>		<p>ARQUITETÔNICO</p>	
<p>DATA: JANEIRO-2014</p>		<p>PROJETO: Sidney B. da Silva</p>	
<p>ESCALA: 1/100</p>		<p>FOLHA: 4</p>	

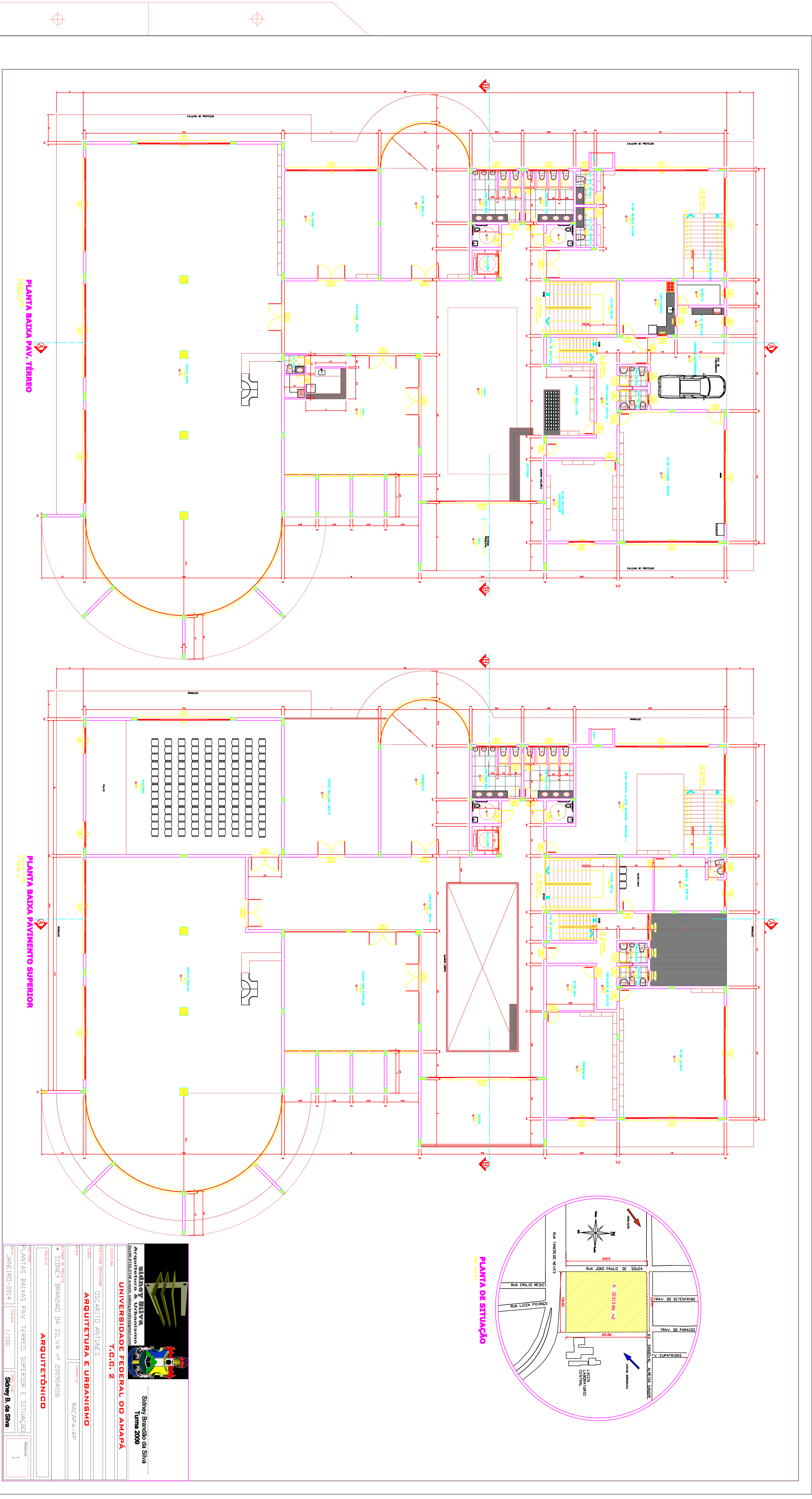

PLANTA BAIXA PAV. TÉRREO

PLANTA BAIXA PAVIMENTO SUPERIOR

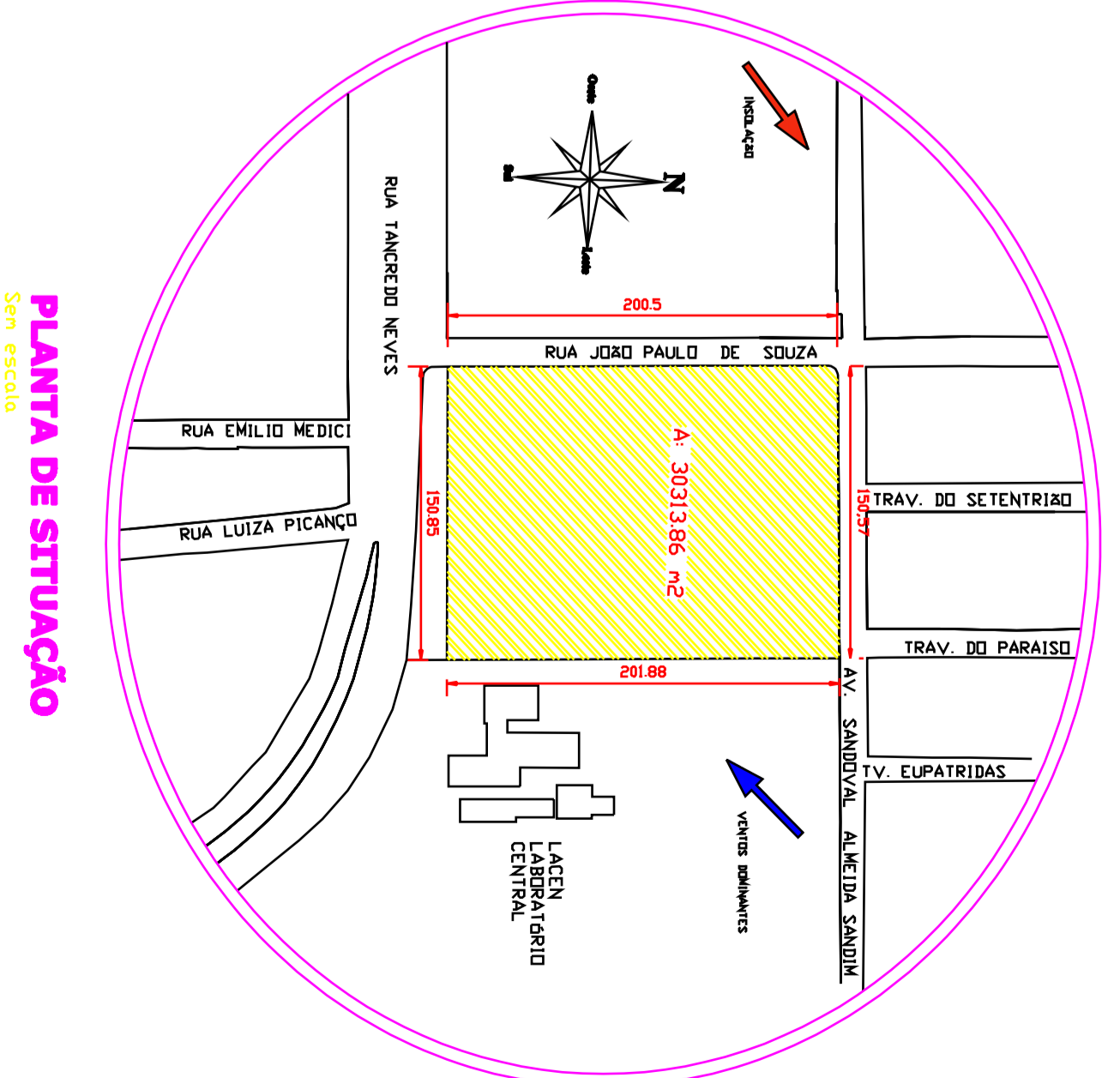

PLANTA DE SITUAÇÃO

SIDNEY B. DA SILVA
 Arquiteto
 CREA 01/000148-0
 UNIVERSIDADE FEDERAL DO AMAPÁ
 T.C.B. 2

OSCARITO ANTUNES
 Arquiteto
 CREA 01/000148-0
 UNIVERSIDADE FEDERAL DO AMAPÁ
 T.C.B. 2

ARQUITETURA E URBANISMO
 MACAPÁ-AP

ARQUITETÔNICO

PLANTAS BAIXAS PAV. TÉRREO, SUPERIOR E SITUAÇÃO
 SITE: JANEIRO-2014 ESCALA: 1/1000

Sidney B. da Silva

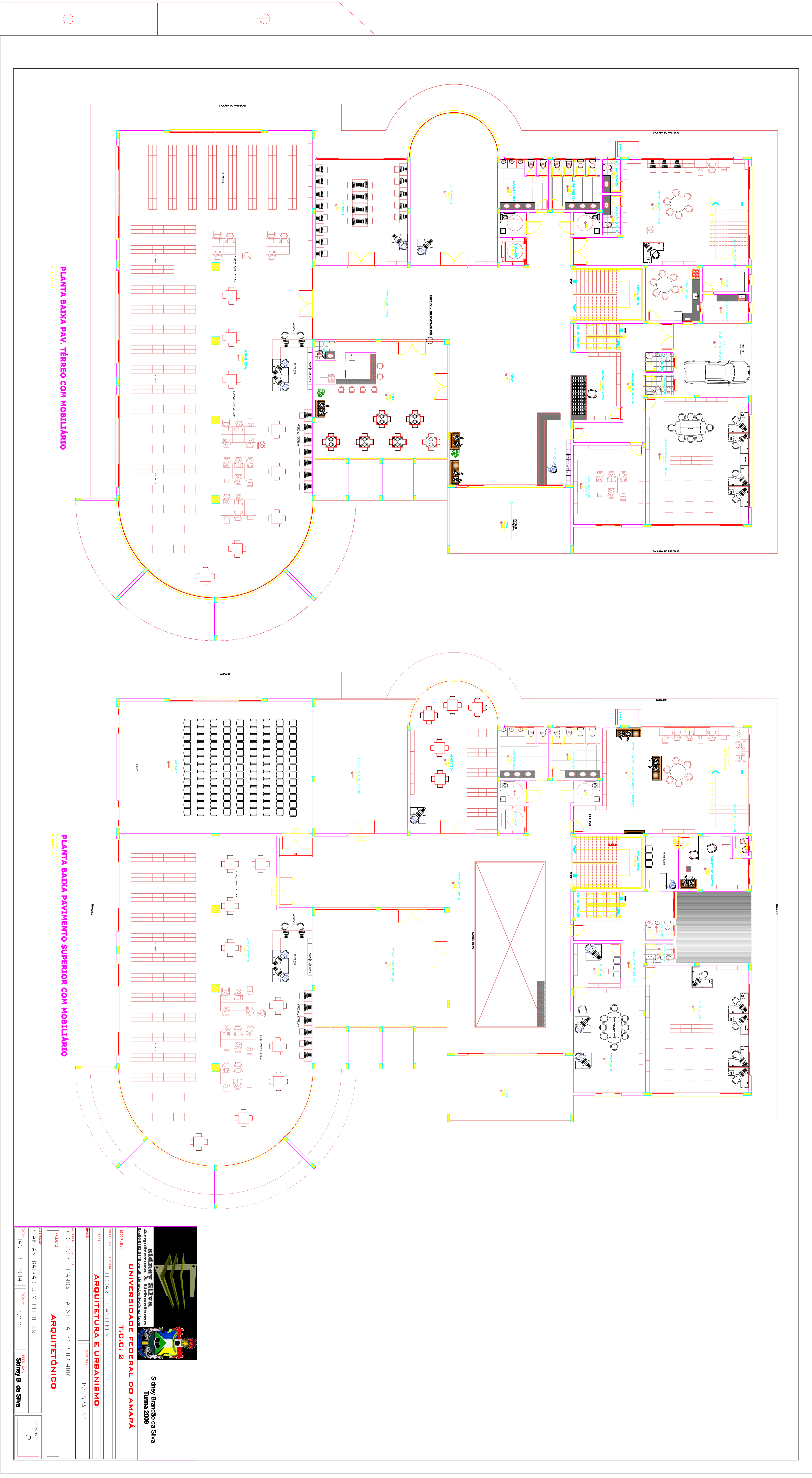

PLANTA BAIXA PAV. TÉRREO COM MOBILIÁRIO

PLANTA BAIXA PAVIMENTO SUPERIOR COM MOBILIÁRIO

 <p>SIDNEY BRANDÃO DA SILVA Arquiteto TOMAR 2009</p>		<p>Sidney Brandão da Silva Tomar 2009</p>	
<p>UNIVERSIDADE FEDERAL DO AMAPÁ</p>			
<p>T.G.B. 2</p>			
<p>PROFESSOR RESPONSÁVEL: OSCARITO ANTUNES</p>		<p>DISCIPLINA: ARQUITETURA E URBANISMO</p>	
<p>ALUNO: SIDNEY BRANDÃO DA SILVA nº 200904016</p>		<p>MACAPÁ-AP</p>	
<p>ARQUITETÔNICO</p>			
<p>PROJETO: PLANTAS BAIXAS COM MOBILIÁRIO</p>		<p>ESCALA: 1/100</p>	
<p>DATA: JANEIRO-2014</p>		<p>ASSINATURA: Sidney B. da Silva</p>	
		<p>PÁGINA: 2</p>	

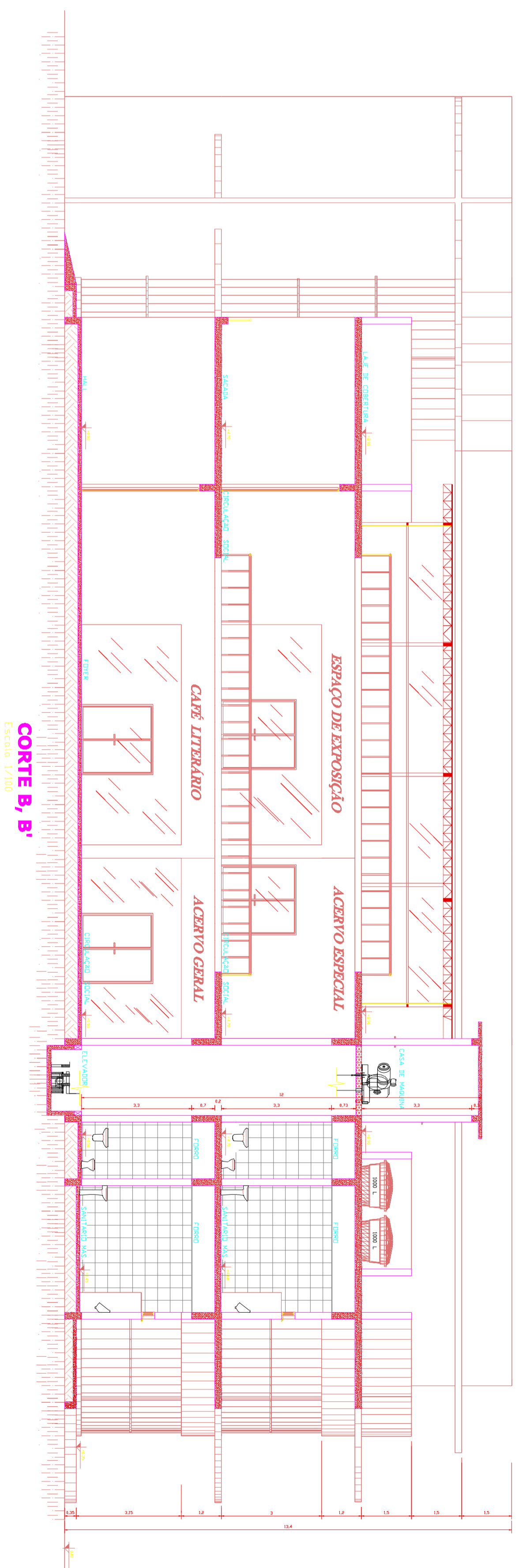
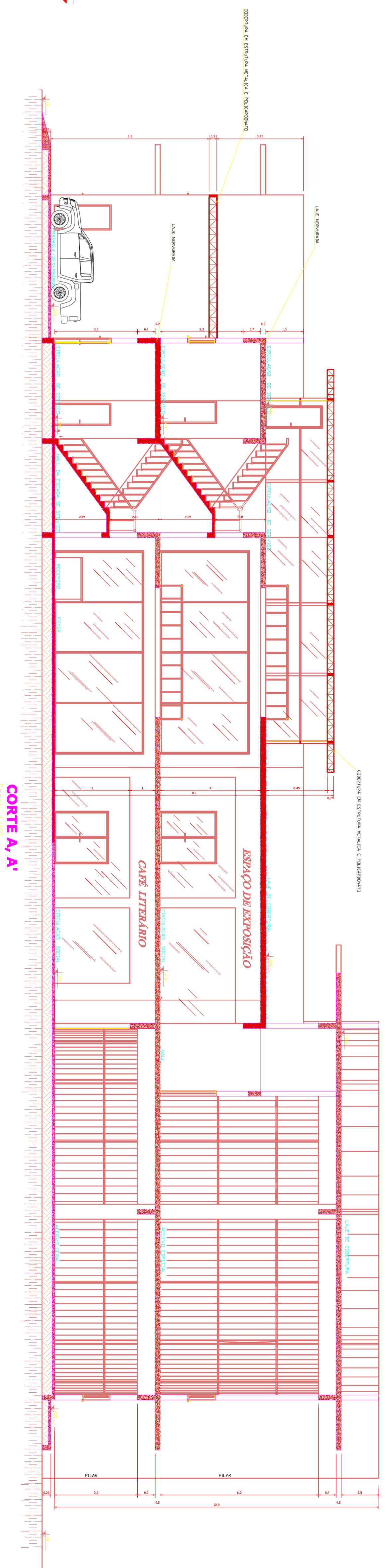
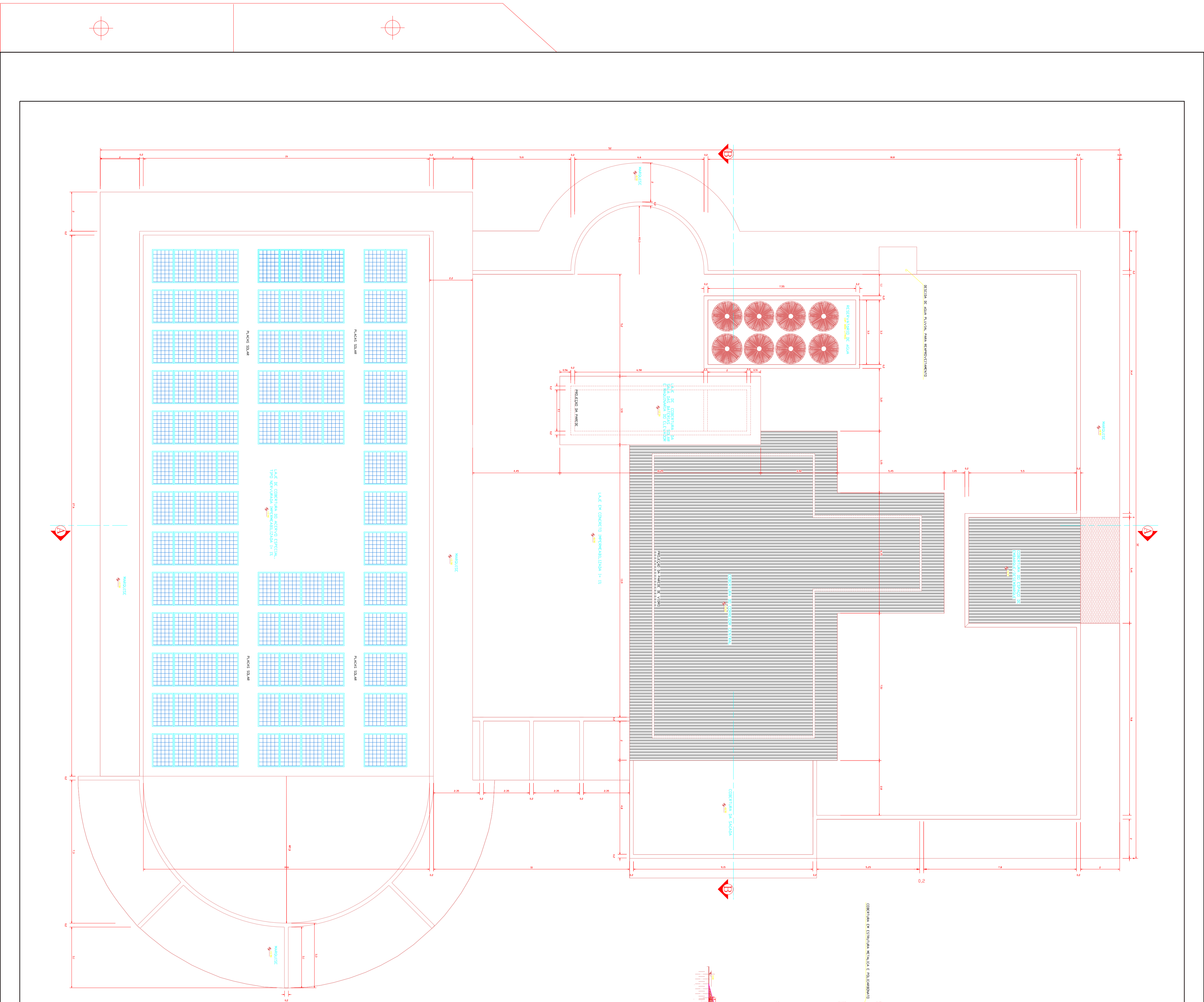

SIDNEY Y SILVIA
 Arquitetos Associados
 Avenida Brasil, 1000 - 10º andar - Rio de Janeiro, RJ
 Fone: (21) 2508-1111 - Fax: (21) 2508-1112
 E-mail: sidney@sidneyysilvia.com.br

Sidney Brandão da Silva
 Titular 2009

UNIVERSIDADE FEDERAL DO AMAPÁ
 T.C.G. 2

ARQUITETURA E URBANISMO
 Oscarito Antunes
 Diretor

MACAPÁ-AP

ARQUITETÔNICO
 Sidney Brandão da Silva nº 2009/4016
 * Sidney Brandão da Silva - Diretor Responsável

PROJETOS
 PLANTA DE COBERTURA, CORTE AA', BB'
 SITE JAN/EIRO-2014 Escala 1/100

Sidney B. da Silva
 Autor

3

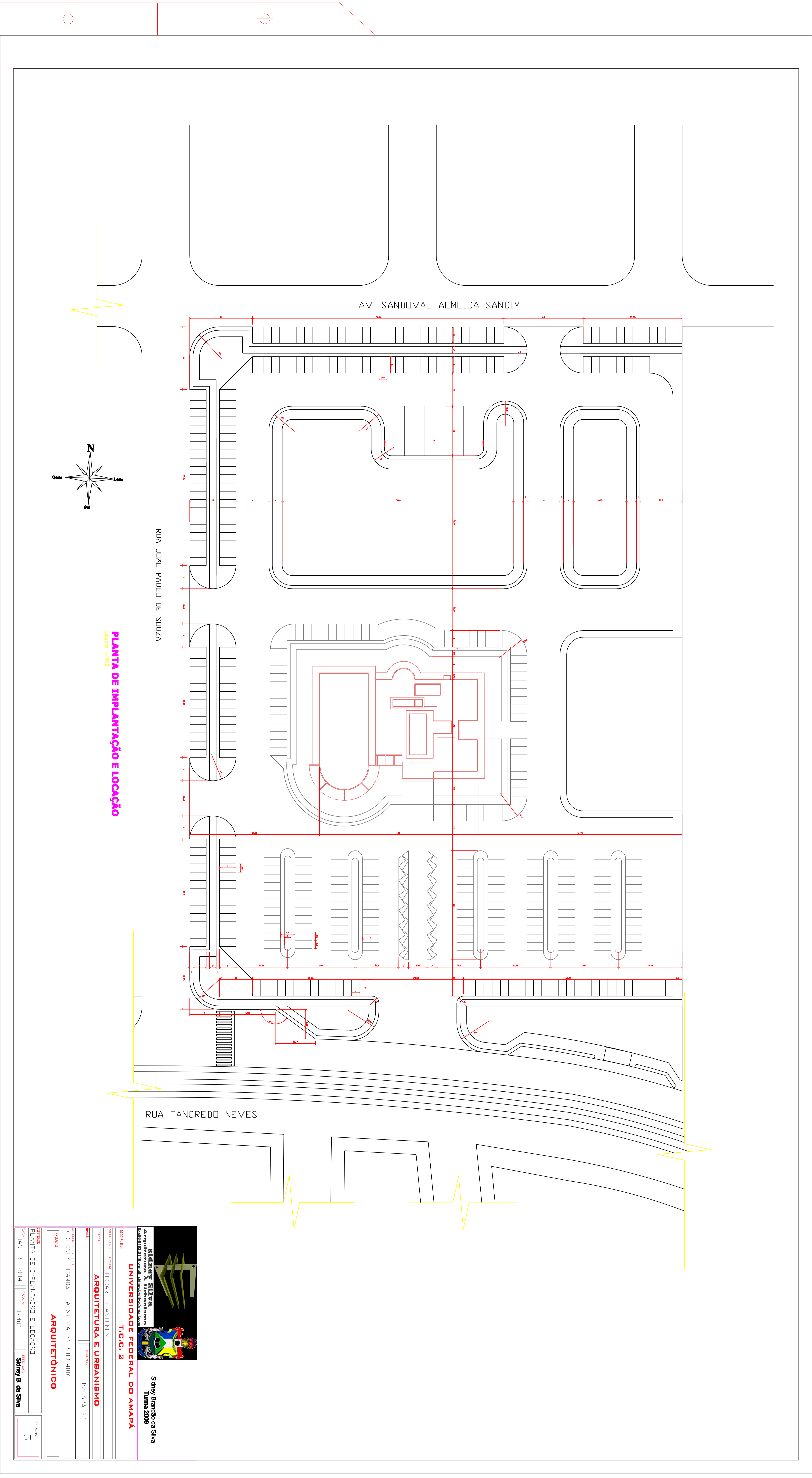

SIDNEY BRANDÃO DA SILVA
Arquiteto

Sidney Brandão da Silva
Término 2009

UNIVERSIDADE FEDERAL DO AMAPÁ

T.G.B. 2

PROFESSOR ORIENTADOR: OSCARITO ANTUNES

ARQUITETURA E URBANISMO

DISCIPLINA: MACAPA-AP

ALUNO: SIDNEY BRANDÃO DA SILVA nº 200904016

ARQUITETÔNICO

PROJETO: PLANTA DE IMPLANTAÇÃO E LOCAÇÃO

DATA: JANEIRO-2014 | ESCALA: 1/400

PROFESSOR: Sidney B. da Silva

NUMERO: 5