

LOCAÇÃO E COBERTURA
ESCALA : 1/100

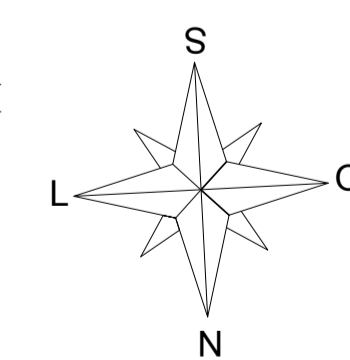

SITUAÇÃO
ESCALA : 1/1000



ESPAÇO PARA CÁLCULO DE ÁREA:	ÁREA BLOCO I	193,50 m ²	PAISAGISMO	845,81 m ²	
TERRENO	1.498,45 m ²	ÁREA BLOCO II	190,90 m ²	PAV. IMPERMEÁVEL	302,95 m ²
CONSTRUÍDA	501,04 m ²	ESTACIONAMENTO	151,60 m ²	PAV. PERMEÁVEL	151,60 m ²

UNIVERSIDADE FEDERAL DO AMAPÁ

ARQUITETURA E URBANISMO

DISCIPLINA: TRABALHO DE CONCLUSÃO DE CURSO II

TÍTULO: CENTRO DE ARTESANATO AMAPENSE

DOCENTE: BIANCA MORO DE CARVALHO

DISCENTE: ALESSANDRA FURTADO DA SILVA MATRÍCULA: 201310940022 TURMA: AU2013

ASSUNTO: SITUAÇÃO; LOCAÇÃO; COBERTURA FOLHA: **01/08**

ENDEREÇO DO EMPREENDIMENTO: AVENIDA ERNESTINO BORGES, BAIRRO CENTRO, MACAPÁ - AP DATA: 20/12/2018 ESCALA: INDICADA

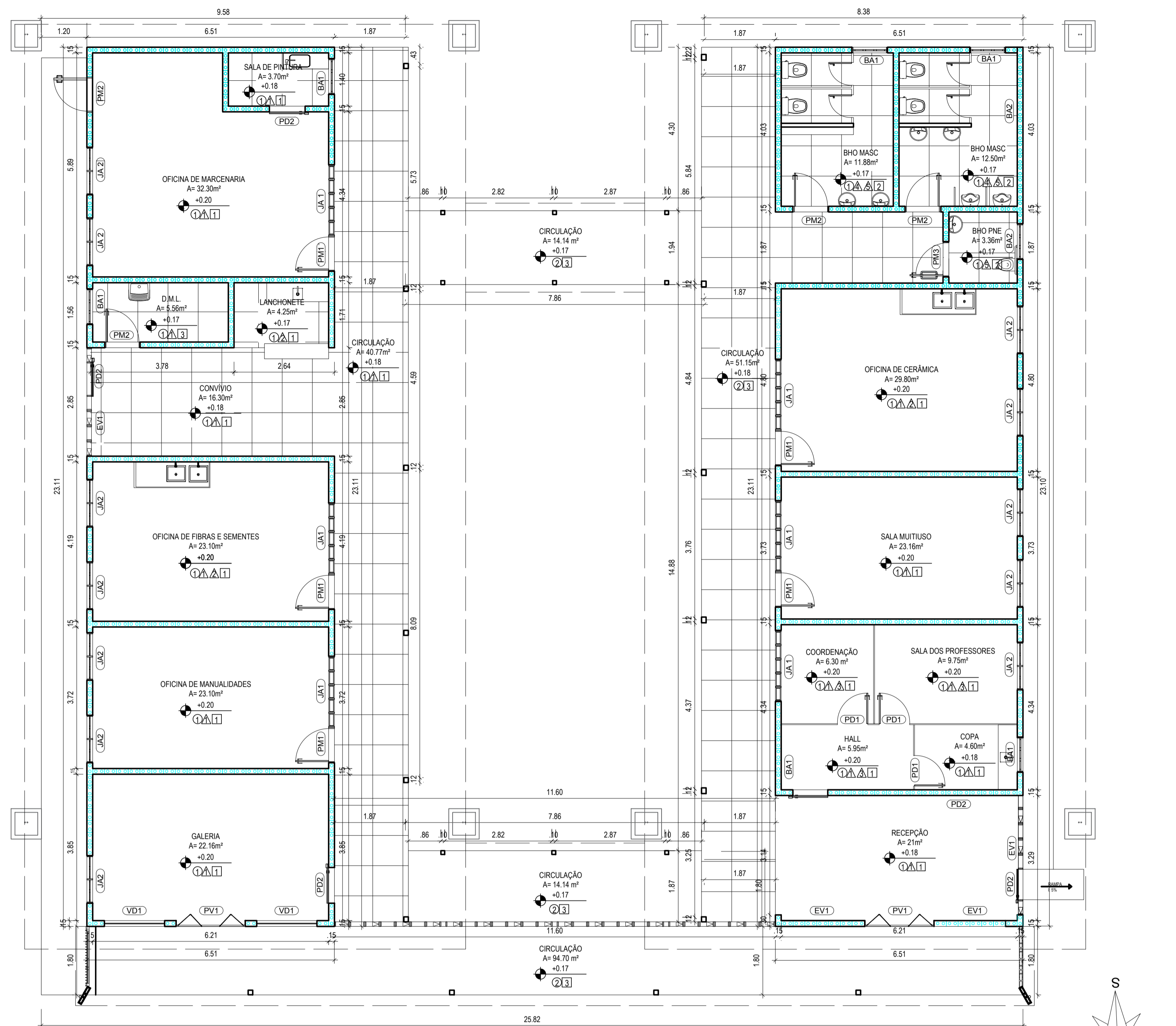

PLANTA BAIXA
ESCALA : 1/75

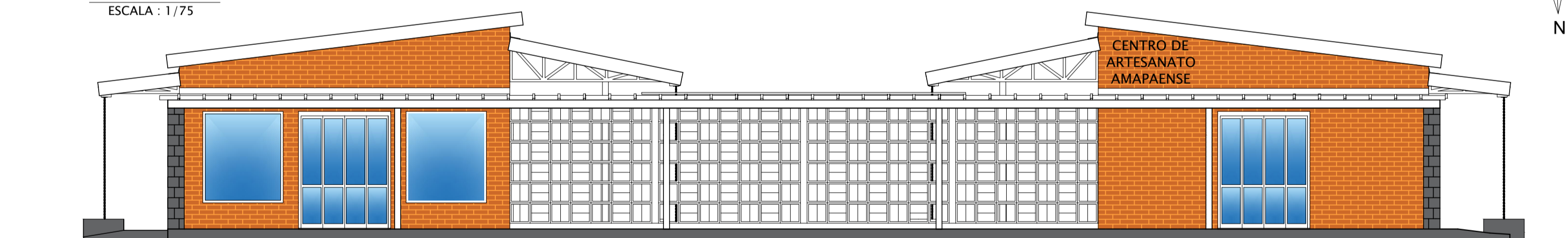

DESENHO 01 - FACHADA PRINCIPAL
ESCALA : 1/75

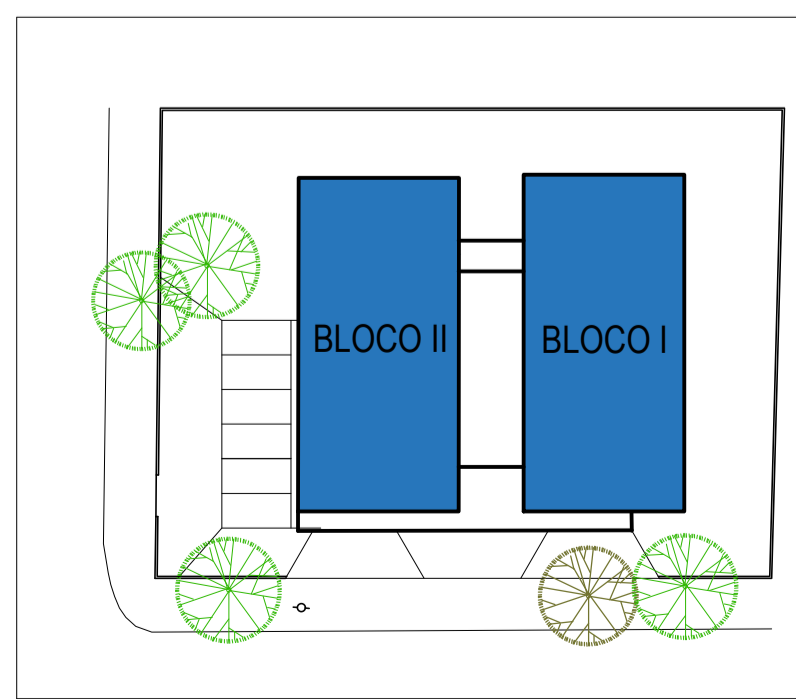

QUADRO DE ESQUADRIAS			ESPECIFICAÇÕES DE ACABAMENTO		
PORTA	ESPECIFICAÇÃO	QUANT.	PISOS		
PM 1	PORTA DE MADEIRA MELAMÍNICO BRANCO, COM BANDEIRA MAXIAR, 1 FOLHA, NAS DIMENSÕES: 0,80X2,10M	6	1. PISO EM GRANITINA NA COR BRANCA COM JUNTAS DE DILATAÇÃO A CADA 80CM;		
PM 2	PORTA DE MADEIRA MELAMÍNICO BRANCO, 1 FOLHA, NAS DIMENSÕES: 0,80X2,10M	4	2. PISO EM CONCRETO APARENTE		
PM 3	PORTA DE MADEIRA MELAMÍNICO BRANCO, 1 FOLHA, NAS DIMENSÕES: 0,80X2,10M, COM PUXADOR E PROTETOR DE PORTA.	1	OBS.: TODAS AS SOLEIRAS DEVERÃO SER EM GRANITO CINZA 20 MM, ARESTAS RETAS, MESMA LARGURA DA PAREDE, RODAPÉ COM H=0,10cm.		
PD 1	PORTA DE DIVISÓRIA NAVAL, NA COR BRANCA, 1 FOLHA, NAS DIMENSÕES: 0,80X2,10M, QUARNIÇÃO DE ALUMÍNIO NATURAL	3	PAREDES		
PD 2	PORTA DE DIVISÓRIA NAVAL, CORRER, NA COR BRANCA, 1 FOLHA, NAS DIMENSÕES: 0,80X2,10M, QUARNIÇÃO DE ALUMÍNIO NATURAL	2	1. TIJOLO ECOLÓGICO APARENTE		
PF 1	PORTA EM LAMINADO MELAMÍNICO FORMICA, NAS DIMENSÕES: 0,80X1,80M	4	- BLOCOS MODULARES 15X30CM;		
PV 1	PORTA DE MADEIRA E VIDRO, PANTOGRAFICA, NAS DIMENSÕES: 1,86X2,10M	2	2. MEIA PAREDE EM CERÂMICA 25X25CM, LISTELO TIJOLO HO BRANCO NA ALTURA DE 1,20M;		
JANELA	ESPECIFICAÇÃO	QUANT.	3. DIVISÓRIA NAVAL NA COR BRANCA;		
JA 1	JANELA VENEZIANA DE MADEIRA COM BANDEIRA EM ALUMÍNIO NATURAL E VIDRO, 5 FOLHAS, MAXI AR, DIMENSÕES: 1,87X1,43X1,00	10	4. DIVISÓRIA EM LAMINADO MELAMÍNICO FORMICA COM ACABAMENTO TEXTURIZADO NAS DUAS FACES;		
JA 2	JANELA DE MADEIRA COM FOLHAS DE ALUMÍNIO NATURAL COM VIDRO, 8 FOLHAS, MAXI AR, DIMENSÕES: 1,25X1,18X1,10	13	5. CERÂMICA 10X10 CINZA.		
BA 1	BALANÇAS DE MADEIRACOM FECHAMENTO DE ALUMÍNIO NATURAL COM VIDRO, 1 FOLHA, MAXI AR, DIMENSÕES: 0,32X0,40M / 1,80	6	TETO		
VIDRO	ESPECIFICAÇÃO	QUANT.	1. FORRO MODULAR EM COMPENSADO		
JA 1	VIDRO FIXO, VITRINE, DIMENSÕES: 1,60X1,80M	2	2. FORRO EM GESSO ACARTONADO		
			3. ESTRUTURA METÁLICA APARENTE PINTADA NA COR BRANCA, (FECHAMENTO DO BEIRAL EM RÉGUAS DE PVC NA COR BRANCA APENAS NO M.D.L.)		
			OBS: BANCADAS E PEITORIS EM GRANITO CINZA 20 MM		

ESPAÇO PARA CÁLCULO DE ÁREA:		ÁREA BLOCO I	193,50 m²	PAISAGISMO	845,81 m²	
TERRENO	1.498,45 m²	ÁREA BLOCO II	190,90 m²	PAV. IMPERMEÁVEL	302,94 m²	
CONSTRUÍDA	501,04 m²	ESTACIONAMENTO	151,60 m²	PAV. PERMEÁVEL	151,60 m²	
UNIVERSIDADE FEDERAL DO AMAPÁ						
ARQUITETURA E URBANISMO						
DISCIPLINA:	TRABALHO DE CONCLUSÃO DE CURSO II					
TÍTULO:	CENTRO DE ARTESANATO AMAPEENSE					
DOCENTE:	BIANCA MORO DE CARVALHO					
DISCENTE:	ALESSANDRA FURTADO DA SILVA	MATRICULA:	201310940022	TURMA:	AU2013	
ASSUNTO:	PLANTA BAIXA; FACHADA PRINCIPAL				FOLHA:	02/08
ENDEREÇO DO EMPREENDIMENTO:	AVENIDA ERNESTINO BORGES, BAIRRO CENTRO, MACAPÁ - AP		DATA:	20/12/2018		
				ESCALA:	1/50	

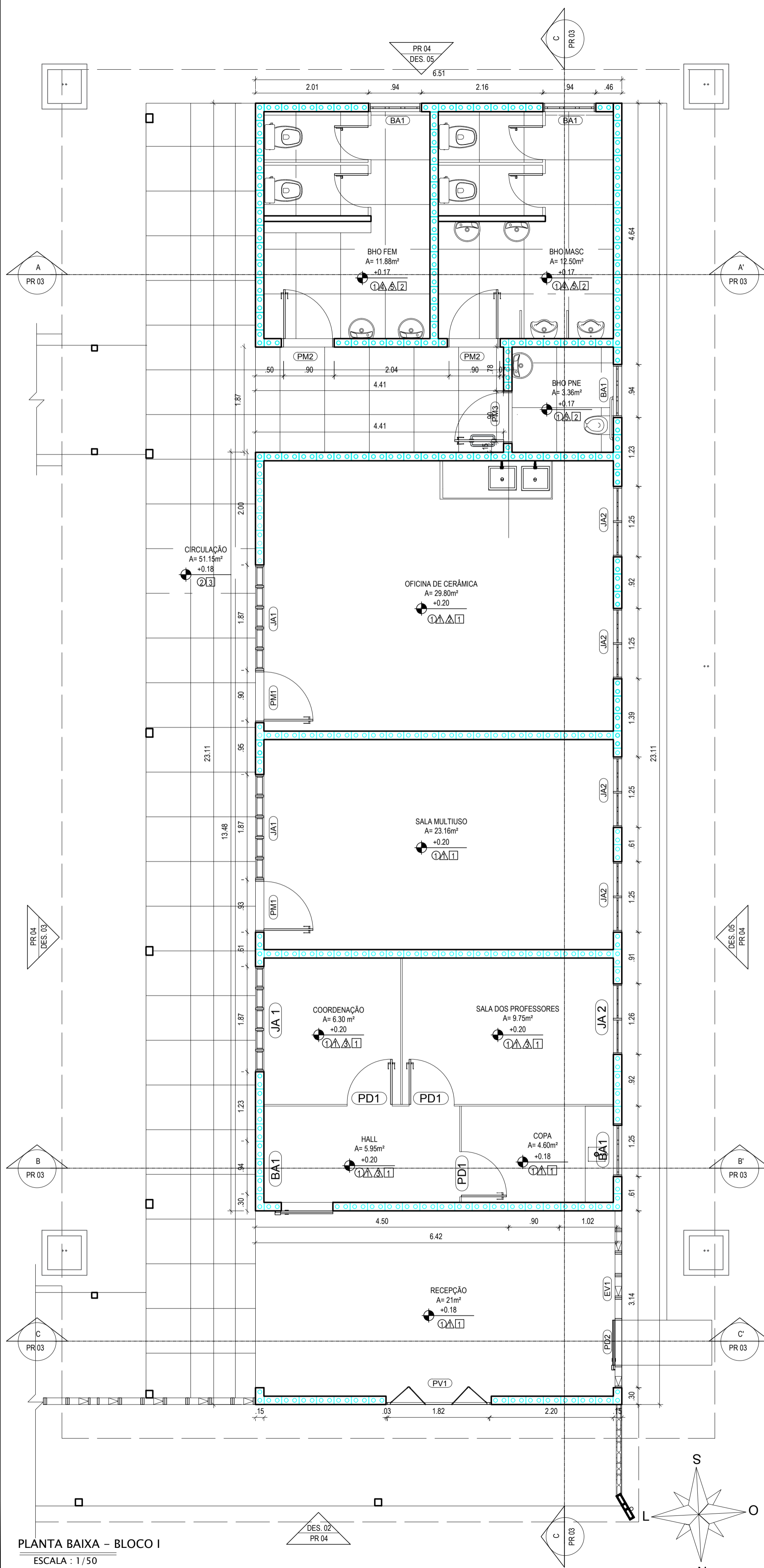

PLANTA BAIXA - BLOCO I
ESCALA : 1/50

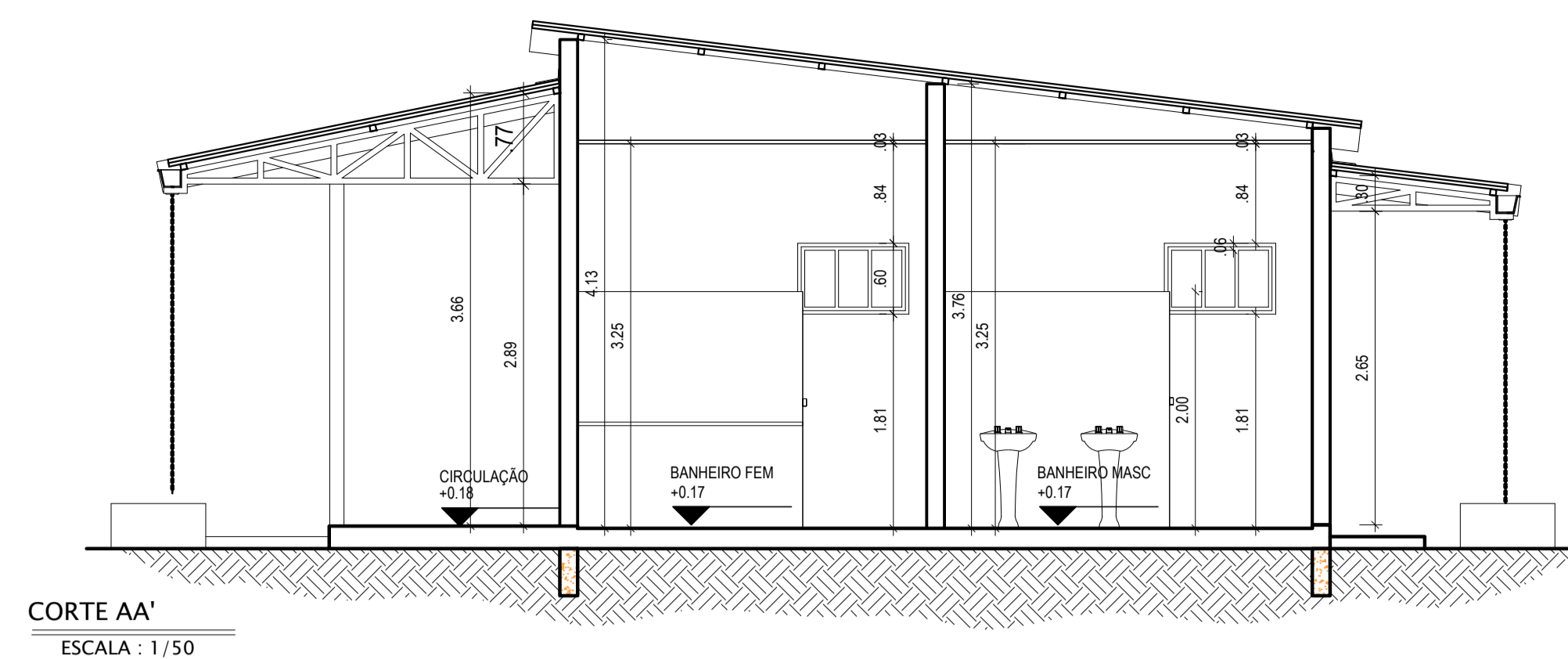

CORTE AA'
ESCALA : 1/50

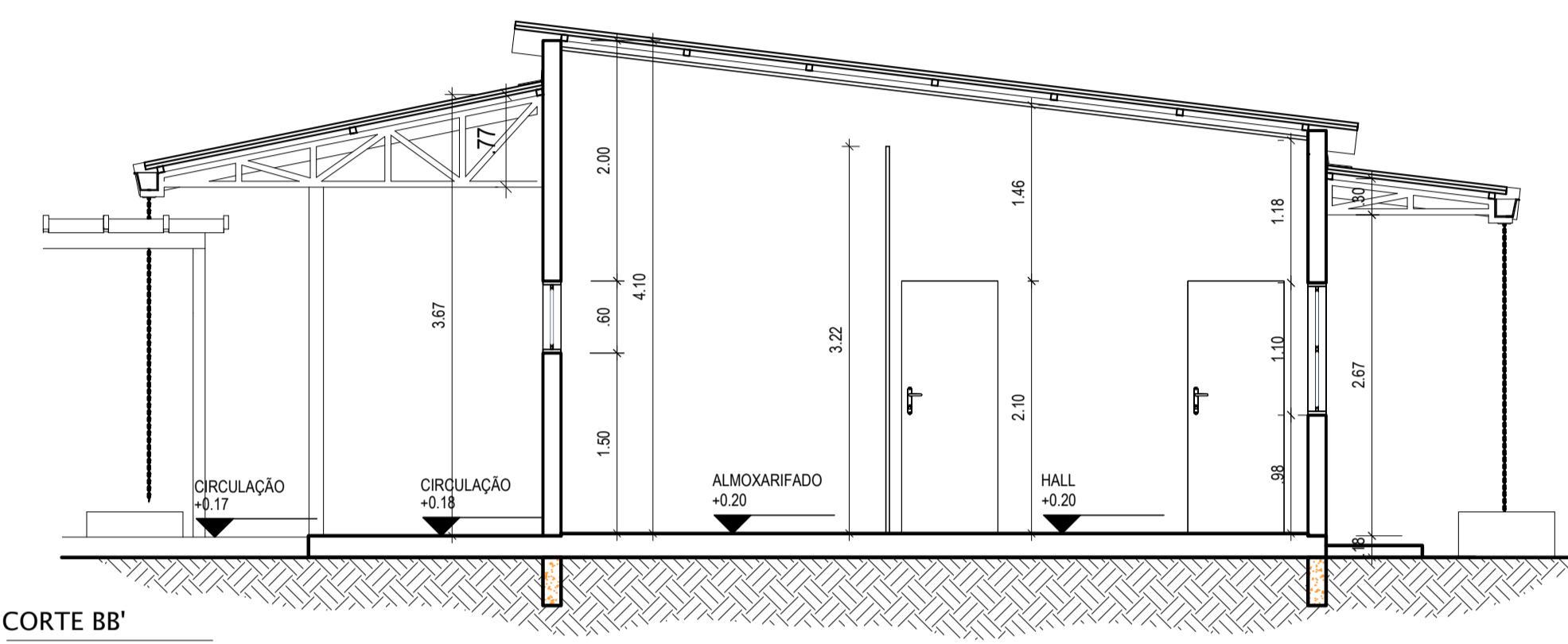

CORTE BB'
ESCALA : 1/50

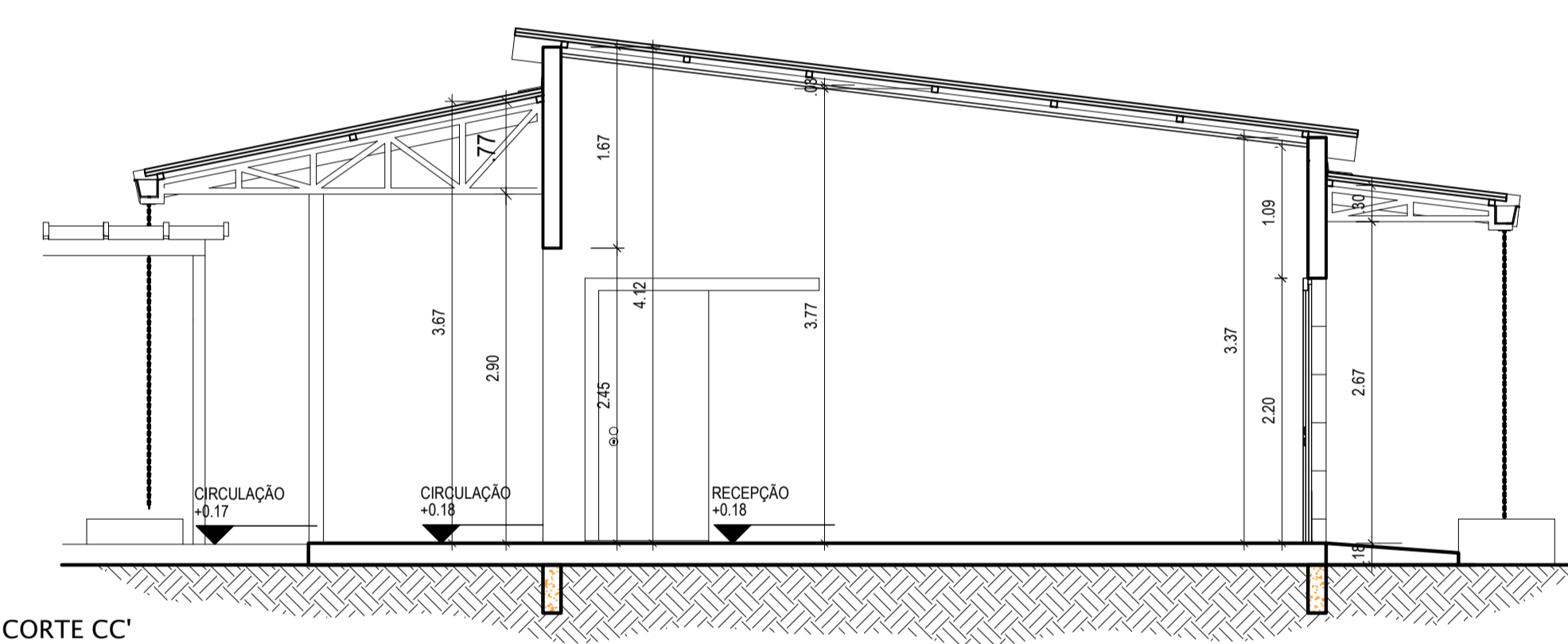

CORTE CC'
ESCALA : 1/50

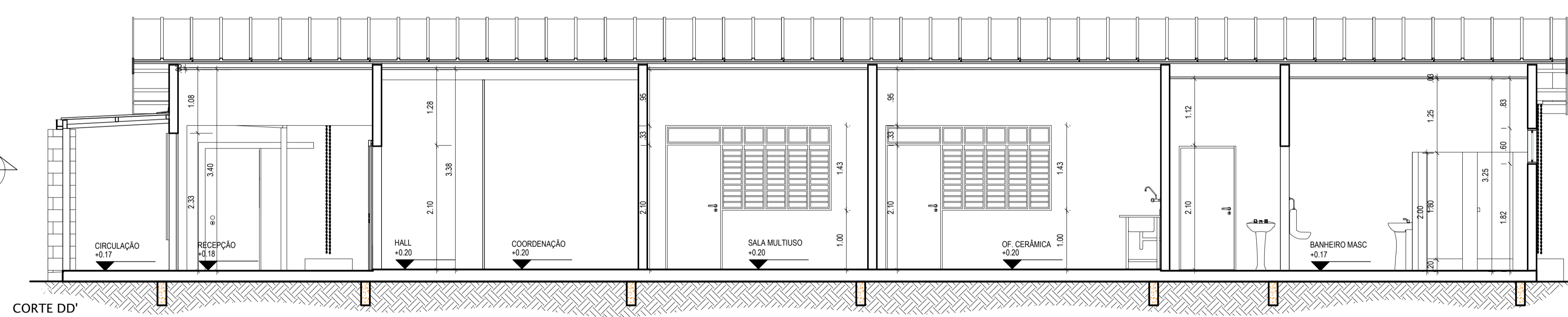

CORTE DD'
ESCALA : 1/50

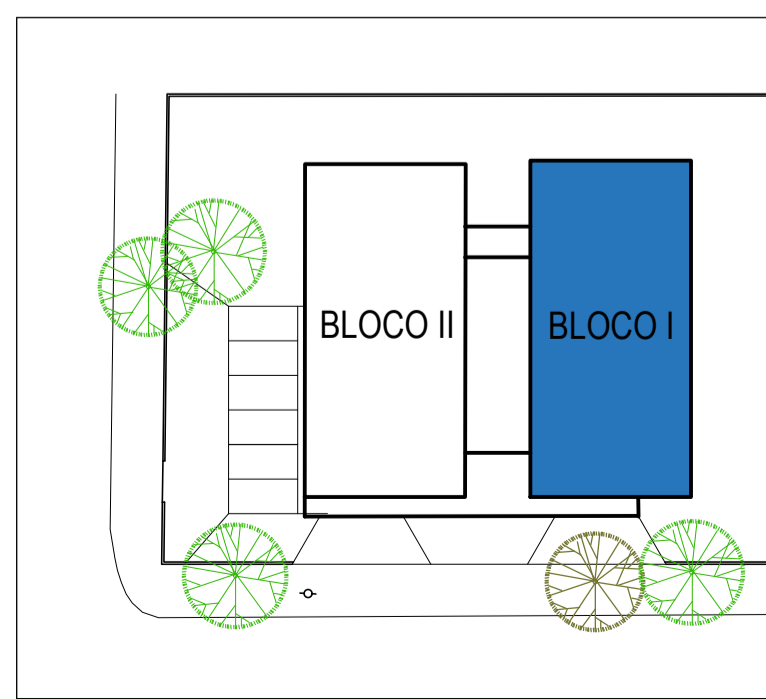

QUADRO DE ESQUADRIAS			ESPECIFICAÇÕES DE ACABAMENTO		
PORTA	ESPECIFICAÇÃO	QUANT.	PISOS		
PM 1	PORTA DE MADEIRA MELAMÍNICO BRANCO, COM BANDEIRA MAXIAR, 1 FOLHA, NAS DIMENSÕES: 0,90X2,10M.	6	1. PISO EM GRANITINA NA COR BRANCA COM JUNTAS DE DILATAÇÃO A CADA 80CM;		
PM 2	PORTA DE MADEIRA MELAMÍNICO BRANCO, 1 FOLHA, NAS DIMENSÕES: 0,90X2,10M, COM PUXADOR E PROTETOR DE PORTA.	4	2. PISO EM CONCRETO APARENTE		
PM 3	PORTA DE MADEIRA MELAMÍNICO BRANCO, 1 FOLHA, NAS DIMENSÕES: 0,90X2,10M, COM PUXADOR E PROTETOR DE PORTA.	1	OBS.: TODAS AS SOLEIRAS DEVERÃO SER EM GRANITO CINZA 20 MM, ARESSTAS RETAS, MESMA LARGURA DA PAREDE, RODAPÉ COM H=0,10cm.		
PD 1	PORTA DE DIVISÓRIA NAVAL, NA COR BRANCA, 1 FOLHA, NAS DIMENSÕES: 0,80X2,10M, GUARNIÇÃO DE ALUMÍNIO NATURAL.	3	PAREDES		
PD 2	PORTA DE DIVISÓRIA NAVAL, CORRER, NA COR BRANCA, 1 FOLHA, NAS DIMENSÕES: 0,80X2,10M, GUARNIÇÃO DE ALUMÍNIO NATURAL.	2	1. TIJOLO ECOLÓGICO APARENTE		
PF 1	PORTA EM LAMINADO MELAMÍNICO FORMICA, NAS DIMENSÕES: 0,80X1,80M.	2	- BLOCOS MODULARES 15X30CM;		
PV 1	PORTA DE MADEIRA E VIDRO, PANTOGRAFICA, NAS DIMENSÕES: 1,86X2,10M.	4	2. MEIA PAREDE EM CERÂMICA 25X25CM, LISTELO TIJOLO H3 BRANCO NA ALTURA DE 1,20M;		
JANELA	ESPECIFICAÇÃO	QUANT.	3. DIVISÓRIA NAVAL NA COR BRANCA;		
JA 1	JANELA VENEZIANA DE MADEIRA COM BANDEIRA EM ALUMÍNIO NATURAL E VIDRO, 5 FOLHAS, MAXI AR, DIMENSÕES: 1,871,143 X 1,00	10	4. DIVISÓRIA EM LAMINADO MELAMÍNICO FORMICA COM ACABAMENTO TEXTURIZADO NAS DUAS FACES;		
JA 2	JANELA DE MADEIRA COM FOLHAS DE ALUMÍNIO NATURAL COM VIDRO, 8 FOLHAS, MAXI AR, DIMENSÕES: 1,25X1,18M X 1,80	13	5. CERÂMICA 10X10 CINZA.		
BA 1	BALANCIER DE MADEIRA COM FECHAMENTO DE ALUMÍNIO NATURAL COM VIDRO, 1 FOLHA, MAXI AR, DIMENSÕES: 0,32X0,40M X 1,80	6	TETO		
VIDRO	ESPECIFICAÇÃO	QUANT.	1. FORRO MODULAR EM COMPENSADO		
JA 1	VIDRO FIXO, VITRINE, DIMENSÕES: 1,60X1,80M	2	2. FORRO EM GESSO ACARTONADO		
			3. ESTRUTURA METÁLICA APARENTE PINTADA NA COR BRANCA, (FECHAMENTO DO BEIRAL EM RÉGUAS DE PVC NA COR BRANCA APENAS NO D. M. L.)		
			OBS: BANCADAS E PEITORIS EM GRANITO CINZA 20 MM		

ESPAÇO PARA CÁLCULO DE ÁREA:			
TERRENO	1.498,45 m²	ÁREA BLOCO I	193,50 m²
CONSTRUÍDA	501,04 m²	ÁREA BLOCO II	190,90 m²
		ESTACIONAMENTO	151,60 m²
		PAISAGISMO	845,81 m²
		PAV. IMPERMEÁVEL	302,95 m²
		PAV. PERMEÁVEL	151,60 m²

UNIVERSIDADE FEDERAL DO AMAPÁ	
ARQUITETURA E URBANISMO	
DISCIPLINA:	TRABALHO DE CONCLUSÃO DE CURSO II
TÍTULO:	CENTRO DE ARTESANATO AMAPEENSE
DOCENTE:	BIANCA MORO DE CARVALHO
DISCENTE:	ALESSANDRA FURTADO DA SILVA
MATRICULA:	201310940022
TURMA:	AU2013
ASSUNTO:	BLOCO I: PLANTA BAIXA; CORTES AA', BB', CC', DD'
FOLHA:	03/08
ENDEREÇO DO EMPREENDIMENTO:	AVENIDA ERNESTINO BORGES, BAIRRO CENTRO, MACAPÁ - AP
DATA:	20/12/2018
ESCALA:	1/50

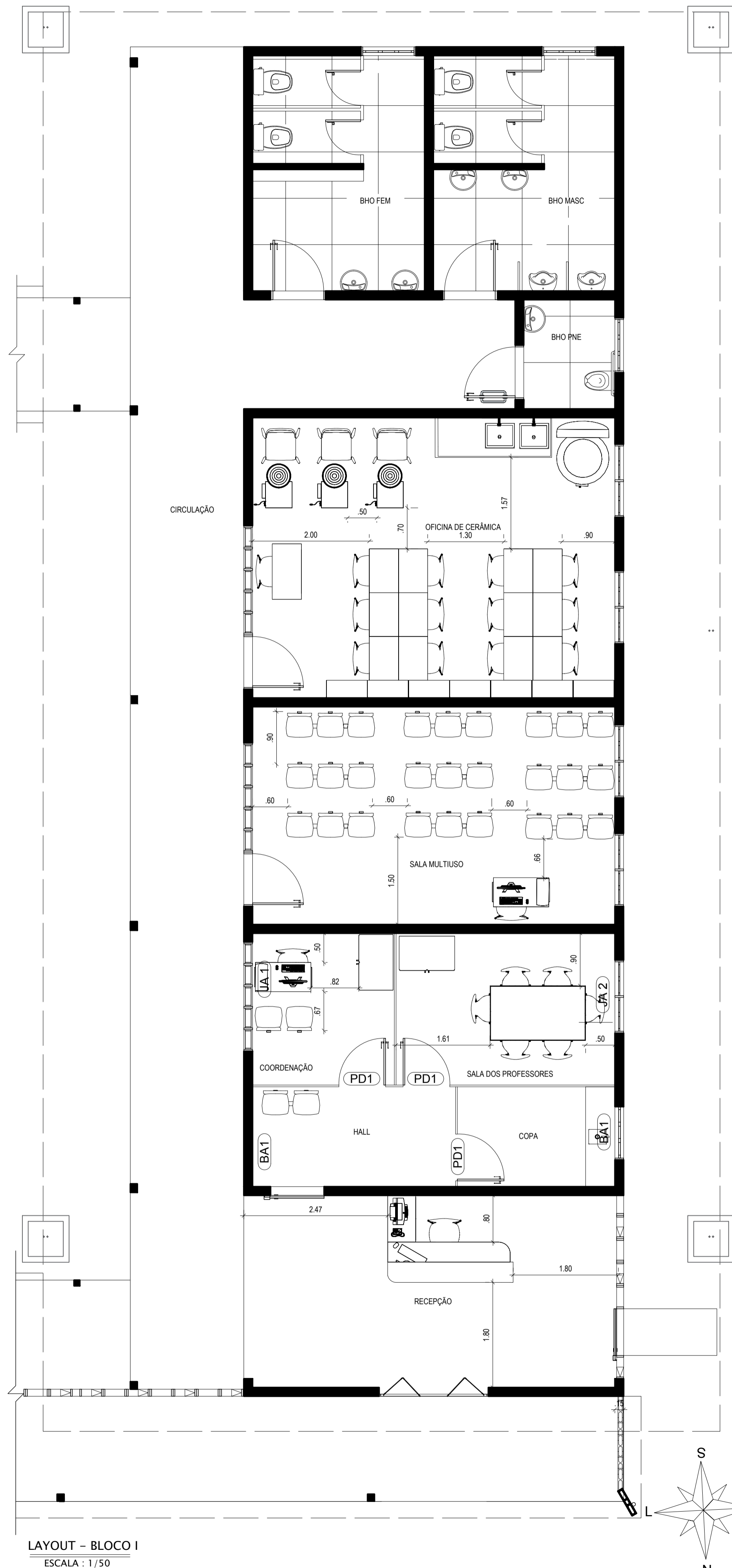

LAYOUT - BLOCO I
ESCALA : 1/50



DESENHO 06-FACHADA NORTE-BLOCO I
ESCALA : 1/50



DESENHO 07-FACHADA LESTE-BLOCO I
ESCALA : 1/50

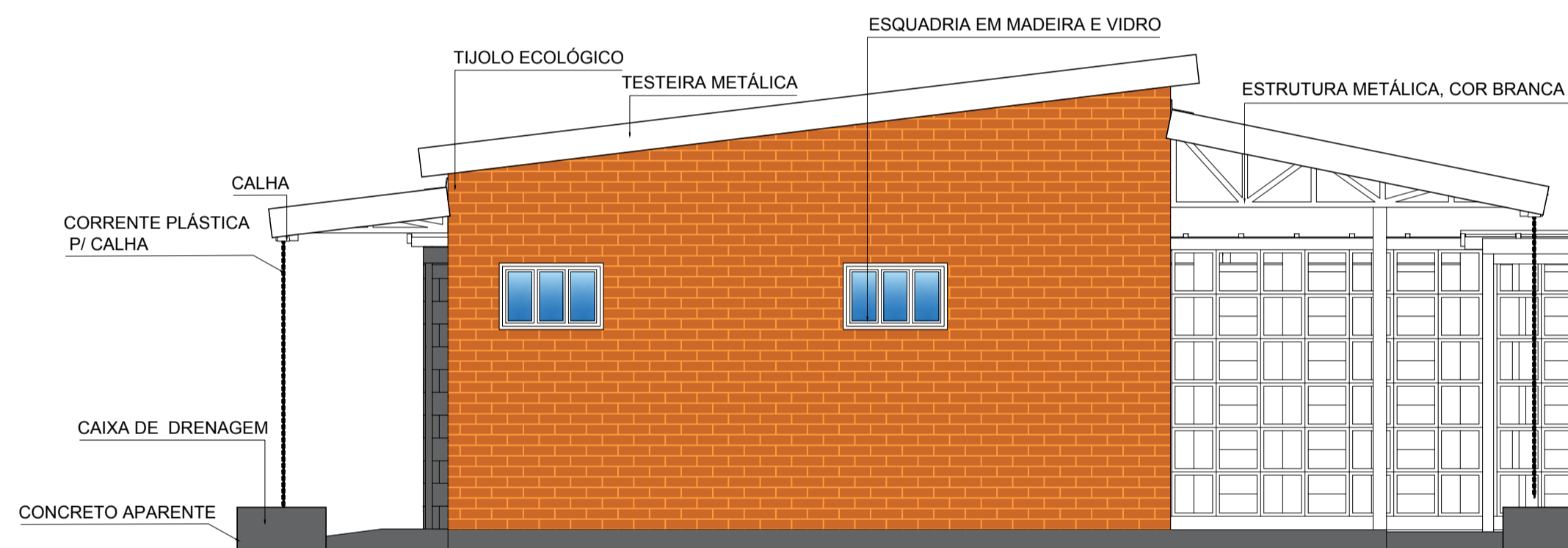

DESENHO 08-FACHADA SUL-BLOCO I
ESCALA : 1/50



DESENHO 09-FACHADA OESTE-BLOCO I
ESCALA : 1/50

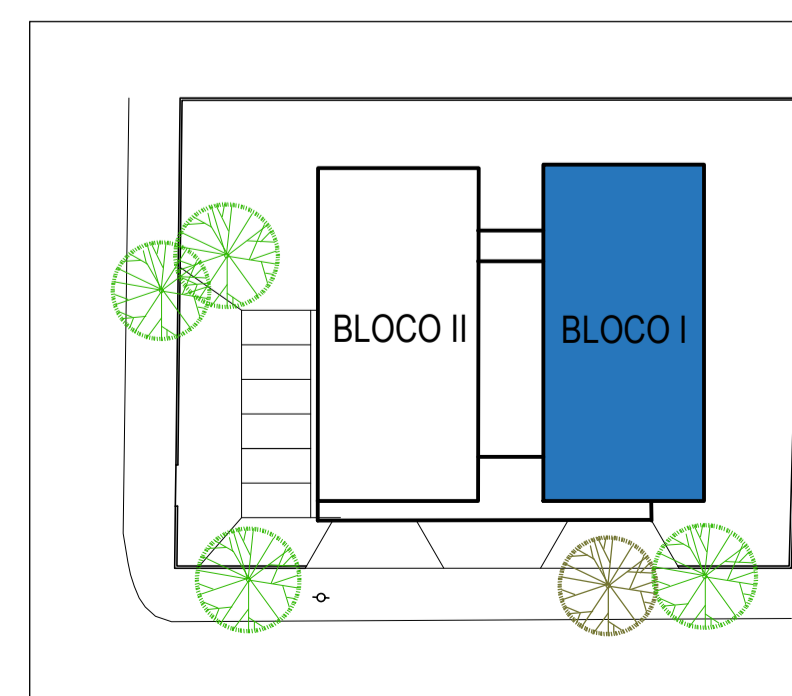

PORTA	ESPECIFICAÇÃO	QUANT.
PM 1	PORTA DE MADEIRA MELAMÍNICO BRANCO, COM BANDEIRA MAXIAR, 1 FOLHA, NAS DIMENSÕES: 0,80X2,10M.	6
PM 2	PORTA DE MADEIRA MELAMÍNICO BRANCO, 1 FOLHA, NAS DIMENSÕES: 0,80X2,10M.	4
PM 3	PORTA DE MADEIRA MELAMÍNICO BRANCO, 1 FOLHA, NAS DIMENSÕES: 0,80X2,10M, COM PUXADOR E PROTETOR DE PORTA.	1
PD 1	PORTA DE DIVISÓRIA NAVAL, NA COR BRANCA, 1 FOLHA, NAS DIMENSÕES: 0,80X2,10M, GUARNIÇÃO DE ALUMÍNIO NATURAL.	3
PD 2	PORTA DE DIVISÓRIA NAVAL, CORRER, NA COR BRANCA, 1 FOLHA, NAS DIMENSÕES: 0,80X2,10M, GUARNIÇÃO DE ALUMÍNIO NATURAL.	2
PF 1	PORTA EM LAMINADO MELAMÍNICO FORMICA, NAS DIMENSÕES: 0,80X1,80M.	4
PV 1	PORTA DE MADEIRA E VIDRO, PANTOGRAFICA, NAS DIMENSÕES: 1,86X2,10M.	2
JANELA	ESPECIFICAÇÃO	QUANT.
JA 1	JANELA VENEZIANA DE MADEIRA COM BANDEIRA EM ALUMÍNIO NATURAL E VIDRO, 5 FOLHAS, MAXI AR, DIMENSÕES: 1,871,1,43/1,00.	10
JA 2	JANELA DE MADEIRA COM FOLHAS DE ALUMÍNIO NATURAL COM VIDRO, 8 FOLHAS, MAXI AR, DIMENSÕES: 1,25X1,18M/1,00.	13
BA 1	BALANCIER DE MADEIRA COM FECHAMENTO DE ALUMÍNIO NATURAL COM VIDRO, 1 FOLHA, MAXI AR, DIMENSÕES: 0,32X0,40M/1,80.	6
VIDRO	ESPECIFICAÇÃO	QUANT.
JA 1	VIDRO FIXO, VITRINE, DIMENSÕES: 1,60X1,80M.	2

ESPECIFICAÇÕES DE ACABAMENTO	
○ PISOS	1. PISO EM GRANITINA NA COR BRANCA COM JUNTAS DE DILATAÇÃO A CADA 80CM; 2. PISO EM CONCRETO APARENTE OBS: TODAS AS SOLEIRAS DEVERÃO SER EM GRANITO CINZA 20 MM, ARESTAS RETAS, MESMA LARGURA DA PAREDE, RODAPÉ COM H=0,10cm.
△ PAREDES	1. TIJOLO ECOLÓGICO APARENTE - BLOCOS MODULARES 15X30CM; 2. MEIA PAREDE EM CERÂMICA 25X25CM, LISTELO TIJOLO HD BRANCO NA ALTURA DE 1,20M; 3. DIVISÓRIA NAVAL NA COR BRANCA; 4. DIVISÓRIA EM LAMINADO MELAMÍNICO FORMICA COM ACABAMENTO TEXTURIZADO NAS DUAS FACES; 5. CERÂMICA 10X10 CINZA.
□ TETO	1. FORRO MODULAR EM COMPENSADO 2. FORRO EM GESSO ACARTONADO 3. ESTRUTURA METÁLICA APARENTE PINTADA NA COR BRANCA, (FECHAMENTO DO BEIRAL EM RÉGUAS DE PVC NA COR BRANCA APENAS NO D.M.L.)

OBS: BANCADAS E PEITORIS EM GRANITO CINZA 20 MM

ESPAÇO PARA CÁLCULO DE ÁREA:	ÁREA BLOCO I	193,50 m²	PAISAGISMO	845,81 m²	
TERRENO	1.498,45 m²	ÁREA BLOCO II	190,90 m²	PAV. IMPERMEÁVEL	302,95 m²
CONSTRUÍDA	501,04 m²	ESTACIONAMENTO	151,60 m²	PAV. PERMEÁVEL	151,60 m²

UNIVERSIDADE FEDERAL DO AMAPÁ
ARQUITETURA E URBANISMO

DISCIPLINA: TRABALHO DE CONCLUSÃO DE CURSO II
TÍTULO: CENTRO DE ARTESANATO AMAPEENSE
DOCENTE: BIANCA MORO DE CARVALHO
DISCENTE: ALESSANDRA FURTADO DA SILVA MATRÍCULA: 201310940022 TURMA: AU2013
ASSUNTO: BLOCO I: LAYOUT, FACHADAS FOLHA: 04/08
ENDEREÇO DO EMPREENDIMENTO: AVENIDA ERNESTINO BORGES, BAIRRO CENTRO, MACAPÁ - AP DATA: 20/12/2018 ESCALA: 1/50

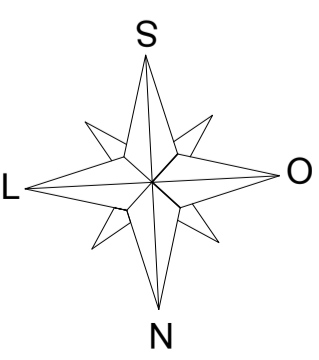
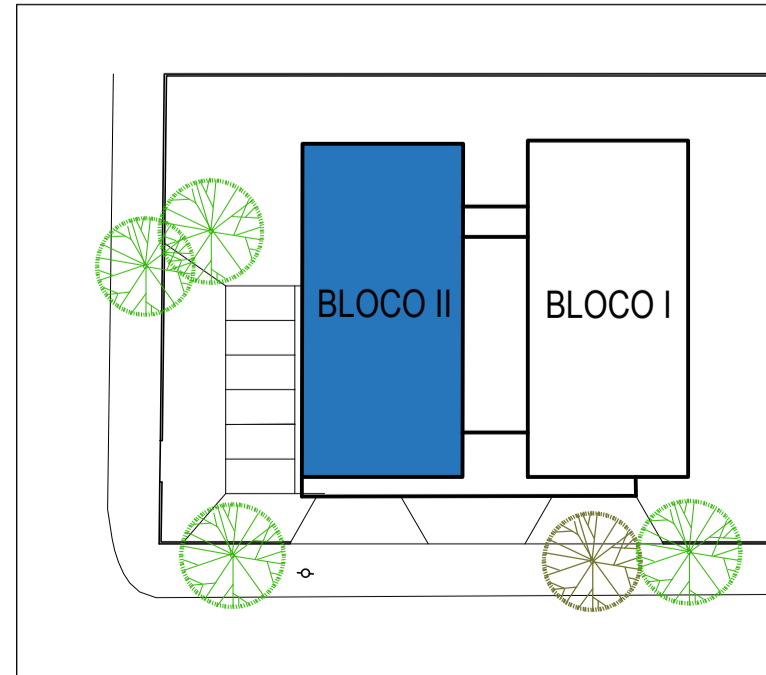
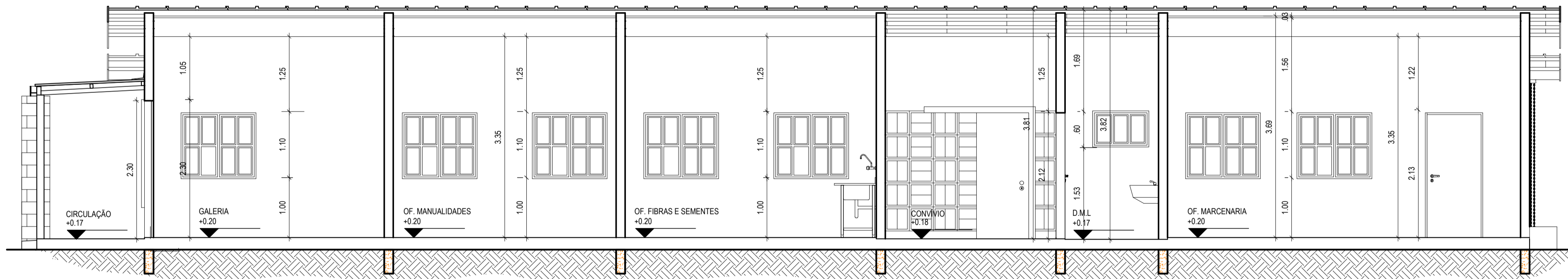
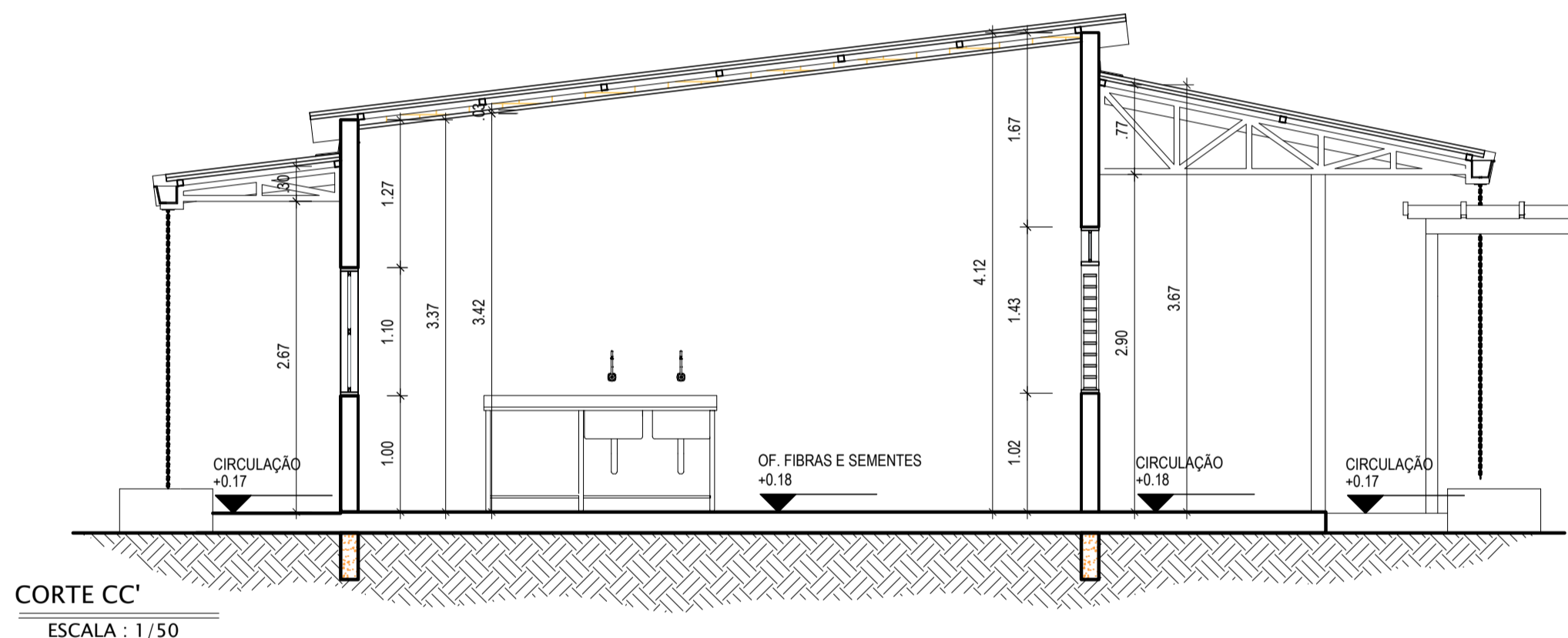
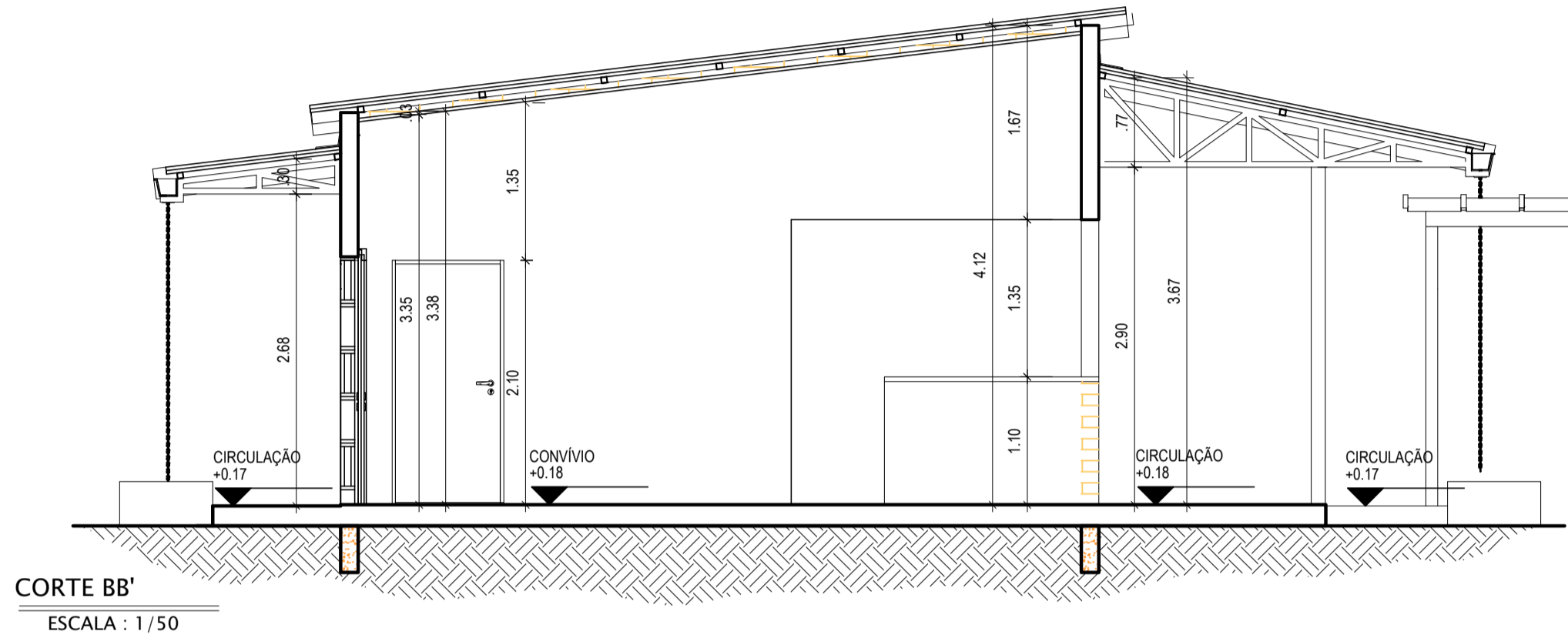
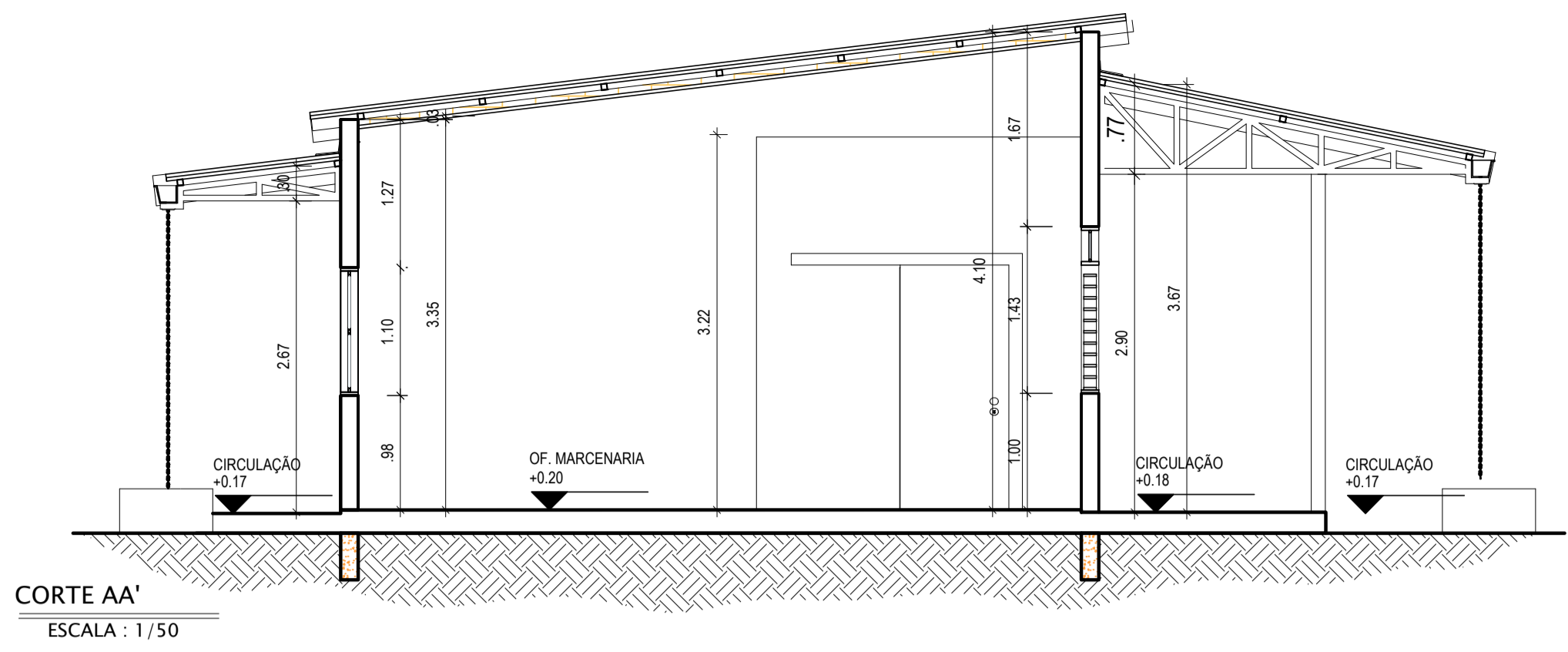
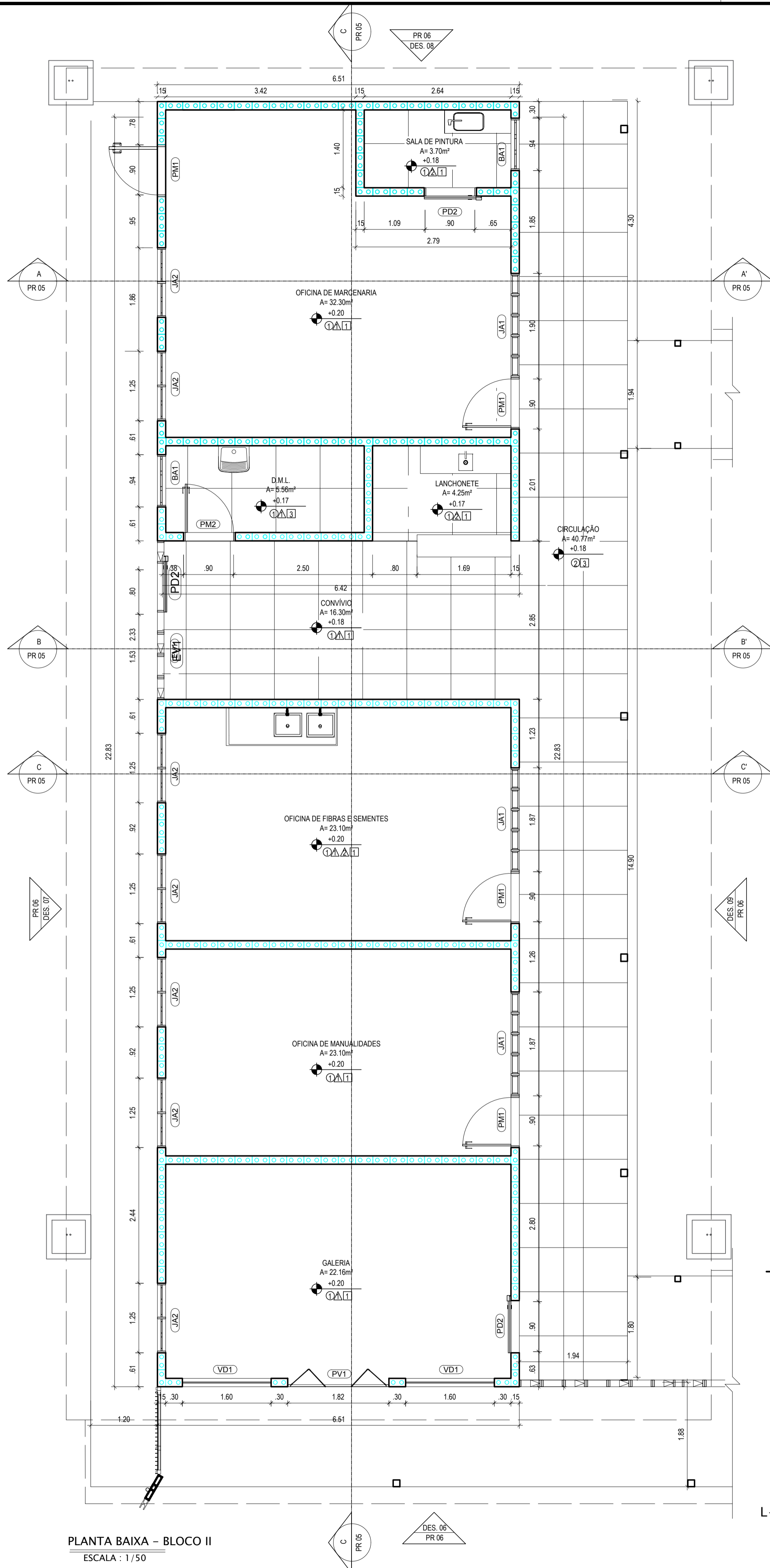

QUADRO DE ESQUADRIAS		
PORTA	ESPECIFICAÇÃO	QUANT.
PM 1	PORTA DE MADEIRA MELAMÍNICO BRANCO, COM BANDEIRA MAXIAR, 1 FOLHA, NAS DIMENSÕES: 0,90X2,10M.	6
PM 2	PORTA DE MADEIRA MELAMÍNICO BRANCO, 1 FOLHA, NAS DIMENSÕES: 0,90X2,10M, COM PUXADOR E PROTETOR DE PORTA.	4
PM 3	PORTA DE MADEIRA MELAMÍNICO BRANCO, 1 FOLHA, NAS DIMENSÕES: 0,90X2,10M, COM PUXADOR E PROTETOR DE PORTA.	1
PD 1	PORTA DE DIVISÓRIA NAVAL, NA COR BRANCA, 1 FOLHA, NAS DIMENSÕES: 0,80X2,10M, GUARNIÇÃO DE ALUMÍNIO NATURAL.	3
PD 2	PORTA DE DIVISÓRIA NAVAL, CORRER, NA COR BRANCA, 1 FOLHA, NAS DIMENSÕES: 0,80X2,10M, GUARNIÇÃO DE ALUMÍNIO NATURAL.	2
PF 1	PORTA EM LAMINADO MELAMÍNICO FORMICA, NAS DIMENSÕES: 0,80X1,80M.	4
PV 1	PORTA DE MADEIRA E VIDRO, PANTOGRAFICA, NAS DIMENSÕES: 1,86X2,10M.	2
JANELA	ESPECIFICAÇÃO	QUANT.
JA 1	JANELA VENEZIANA DE MADEIRA COM BANDEIRA EM ALUMÍNIO NATURAL E VIDRO, 5 FOLHAS, MAXI AR, DIMENSÕES: 1,87X1,43X1,00.	10
JA 2	JANELA DE MADEIRA COM FOLHAS DE ALUMÍNIO NATURAL COM VIDRO, 8 FOLHAS, MAXIAR, DIMENSÕES: 1,25X1,10X1,10.	13
BA 1	BALANCIAR DE MADEIRA COM FECHAMENTO DE ALUMÍNIO NATURAL COM VIDRO, 1 FOLHA, MAXI AR, DIMENSÕES: 0,32X0,40X1,10.	6
VIDRO	ESPECIFICAÇÃO	QUANT.
JA 1	VIDRO FIXO, VITRINE, DIMENSÕES: 1,60X1,80M.	2

ESPECIFICAÇÕES DE ACABAMENTO	
○ PISOS	1. PISO EM GRANITINA NA COR BRANCA COM JUNTAS DE DILATAÇÃO A CADA 80CM; 2. PISO EM CONCRETO APARENTE OBS.: TODAS AS SOLEIRAS DEVERÃO SER EM GRANITO CINZA 20 MM, ARESTAS RETAS, MESMA LARGURA DA PAREDE, RODAPÉ COM H=10cm.
△ PAREDES	1. TIJOLO ECOLÓGICO APARENTE - BLOCOS MODULARES 15X30CM; 2. MEIA PAREDE EM CERÂMICA 25X25CM, LISTELO TIJOLO EM BRANCO NA ALTURA DE 1,20M; 3. DIVISÓRIA NAVAL NA COR BRANCA; 4. DIVISÓRIA EM LAMINADO MELAMÍNICO FORMICA COM ACABAMENTO TEXTURIZADO NAS DUAS FACES; 5. CERÂMICA 10X10 CINZA.
□ TETO	1. FORRO MODULAR EM COMPENSADO 2. PISO EM GESSO ACARTONADO 3. ESTRUTURA METÁLICA APARENTE PINTADA NA COR BRANCA, (FECHAMENTO DO BEIRAL EM RÉGUAS DE PVC NA COR BRANCA APENAS NO D.M.L.)

ESPAÇO PARA CÁLCULO DE ÁREA:			
TERRENO	1.498,45 m²	ÁREA BLOCO I	193,50 m²
CONSTRUÍDA	501,04 m²	ÁREA BLOCO II	190,90 m²
		PAISAGISMO	845,81 m²
		PAV. IMPERMEÁVEL	302,95 m²
		PAV. PERMEÁVEL	151,60 m²

UNIVERSIDADE FEDERAL DO AMAPÁ
ARQUITETURA E URBANISMO

DISCIPLINA: TRABALHO DE CONCLUSÃO DE CURSO II			
TÍTULO: CENTRO DE ARTESANATO AMAPEENSE			
DOCENTE: BIANCA MORO DE CARVALHO			
DISCENTE: ALESSANDRA FURTADO DA SILVA	MATRICULA: 201310940022	TURMA: AU2013	FOLHA: 05/08
ASSUNTO: BLOCO II: PLANTA BAIXA; CORTES AA', BB', CC', DD'.			
ENDEREÇO DO EMPREENDIMENTO: AVENIDA ERNESTINO BORGES, BAIRRO CENTRO, MACAPÁ - AP			
DATA: 20/12/2018			
ESCALA: 1/50			

PLANTA BAIXA - BLOCO II
ESCALA : 1/50

CORTE AA'
ESCALA : 1/50

CORTE BB'
ESCALA : 1/50

CORTE CC'
ESCALA : 1/50

OBS: BANCADAS E PEITORIS EM GRANITO CINZA 20 MM

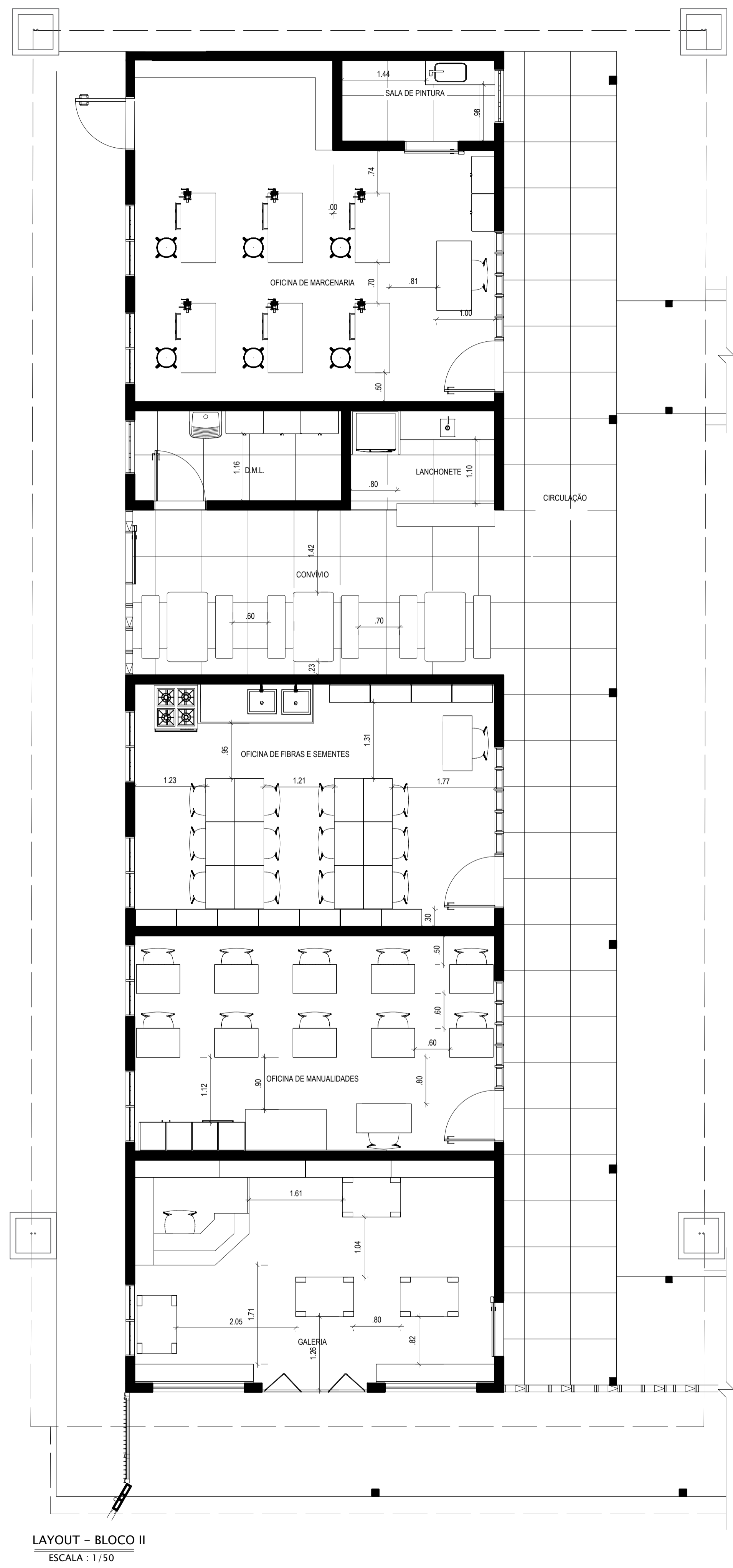

LAYOUT - BLOCO II
ESCALA : 1/50

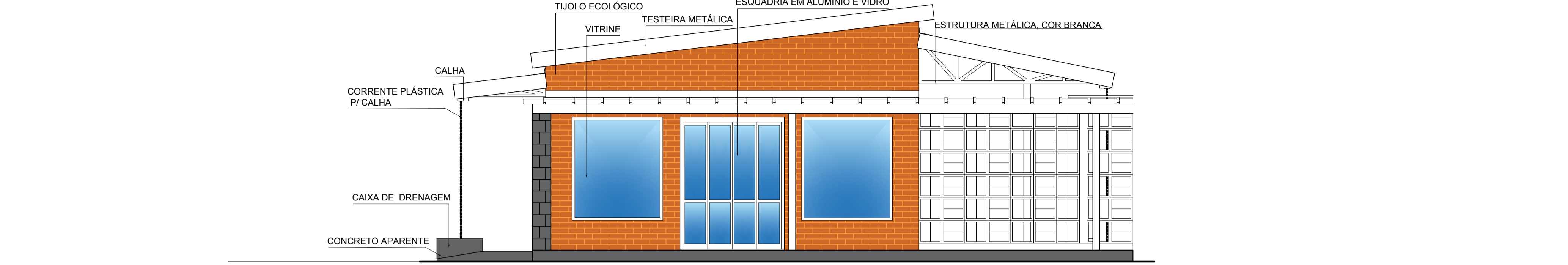

DESENHO 02 - FACHADA NORTE - BLOCO II
ESCALA : 1/50



DESENHO 03 - FACHADA OESTE - BLOCO II
ESCALA : 1/50

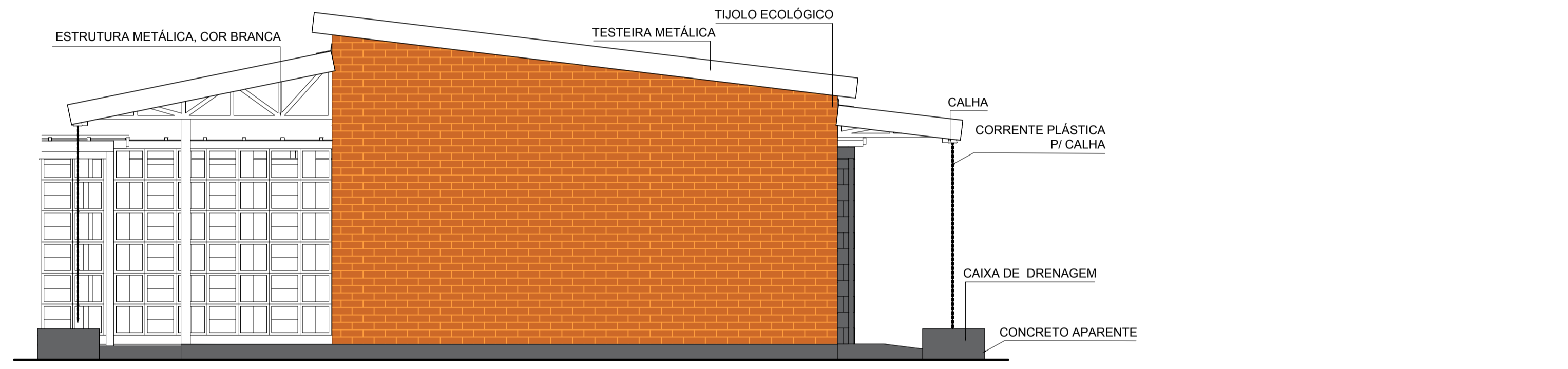

DESENHO 04 - FACHADA SUL - BLOCO II
ESCALA : 1/50



DESENHO 05 - FACHADA LESTE - BLOCO II
ESCALA : 1/50

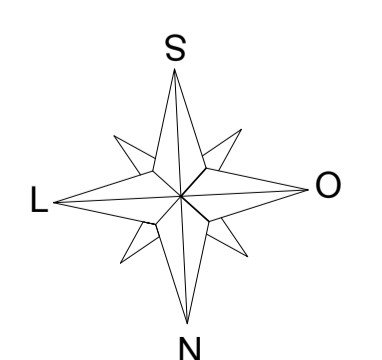
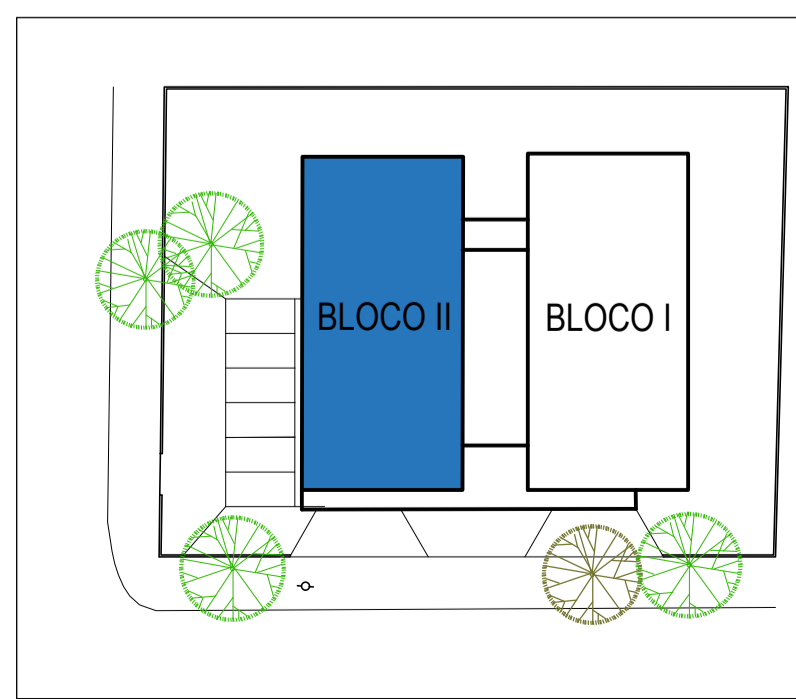

QUADRO DE ESQUADRIAS			ESPECIFICAÇÕES DE ACABAMENTO		
PORTA	ESPECIFICAÇÃO	QUANT.	PISOS		
PM 1	PORTA DE MADEIRA MELAMÍNICO BRANCO, COM BANDEIRA MAXIAR, 1 FOLHA, NAS DIMENSÕES: 0,90X2,10M.	6	1. PISO EM GRANITINA NA COR BRANCA COM JUNTAS DE DILATAÇÃO A CADA 80CM;		
PM 2	PORTA DE MADEIRA MELAMÍNICO BRANCO, 1 FOLHA, NAS DIMENSÕES: 0,90X2,10M.	4	2. PISO EM CONCRETO APARENTE		
PM 3	PORTA DE MADEIRA MELAMÍNICO BRANCO, 1 FOLHA, NAS DIMENSÕES: 0,90X2,10M, COM PUXADOR E PROTETOR DE PORTA.	3	TJULO HD BRANCO NA ALTURA DE 1,20M;		
PD 1	PORTA DE DIVISÓRIA NAVAL, NA COR BRANCA, 1 FOLHA, NAS DIMENSÕES: 0,80X2,10M, GUARNIÇÃO DE ALUMÍNIO NATURAL.	1	3. DIVISÓRIA NAVAL NA COR BRANCA;		
PD 2	PORTA DE DIVISÓRIA NAVAL, CORRER, NA COR BRANCA, 1 FOLHA, NAS DIMENSÕES: 0,80X2,10M, GUARNIÇÃO DE ALUMÍNIO NATURAL.	2	4. DIVISÓRIA EM LAMINADO MELAMÍNICO FORMICA COM ACABAMENTO TEXTURIZADO NAS DUAS FACES;		
PF 1	PORTA EM LAMINADO MELAMÍNICO FORMICA, NAS DIMENSÕES: 0,90X1,80M.	4	5. CERÂMICA 10X10 CINZA.		
PV 1	PORTA DE MADEIRA E VIDRO, PANTOGRAFICA, NAS DIMENSÕES: 1,80X2,10M.	2	TETO		
JANELA	JANELA VENEZIANA DE MADEIRA COM BANDEIRA EM ALUMÍNIO NATURAL E VIDRO, 5 FOLHAS, MAXI AR, DIMENSÕES: 1,871,1,43 / 1,00	10	1. FORRO MODULAR EM COMPENSADO		
JA 1	JANELA DE MADEIRA COM FOLHAS DE ALUMÍNIO NATURAL COM VIDRO, 8 FOLHAS, MAXIAR, DIMENSÕES: 1,25X1,18M / 1,00.	13	2. FORRO EM GESSO ACARTONADO		
BA 1	BALANCIAR DE MADEIRACOM FECHAMENTO DE ALUMÍNIO NATURAL COM VIDRO, 1 FOLHA, MAXI AR, DIMENSÕES: 0,32X0,40M / 1,80	6	3. ESTRUTURA METÁLICA APARENTE PINTADA NA COR BRANCA, (FECHAMENTO DO BEIRAL EM RÉGUAS DE PVC NA COR BRANCA APENAS NO D.M.L.)		
VIDRO	ESPECIFICAÇÃO	QUANT.	BANCADAS E PEITORIS EM GRANITO CINZA 20 MM		
JA 1	VIDRO FIXO, VITRINE, DIMENSÕES: 1,60X1,80M.	2			

ESPAÇO PARA CÁLCULO DE ÁREA:		ÁREA BLOCO I	193,50 m²	PAISAGISMO	845,81 m²
TERRENO	1.498,45 m²	ÁREA BLOCO II	190,90 m²	PAV. IMPERMEÁVEL	302,95 m²
CONSTRUÍDA	501,04 m²	ESTACIONAMENTO	151,60 m²	PAV. PERMEÁVEL	151,60 m²

UNIVERSIDADE FEDERAL DO AMAPÁ	
ARQUITETURA E URBANISMO	
DISCIPLINA: TRABALHO DE CONCLUSÃO DE CURSO II	
TÍTULO: CENTRO DE ARTESANATO AMAPEENSE	
DOCENTE: BIANCA MORO DE CARVALHO	
DISCENTE: ALESSANDRA FURTADO DA SILVA	MATRÍCULA: 201310940022
ASSUNTO: BLOCO II: LAYOUT: FACHADAS	TURMA: AU2013
FOLHA: 06/08	
ENDEREÇO DO EMPREENDIMENTO: AVENIDA ERNESTINO BORGES, BAIRRO CENTRO, MACAPÁ - AP	
ESCALA: 1/50	

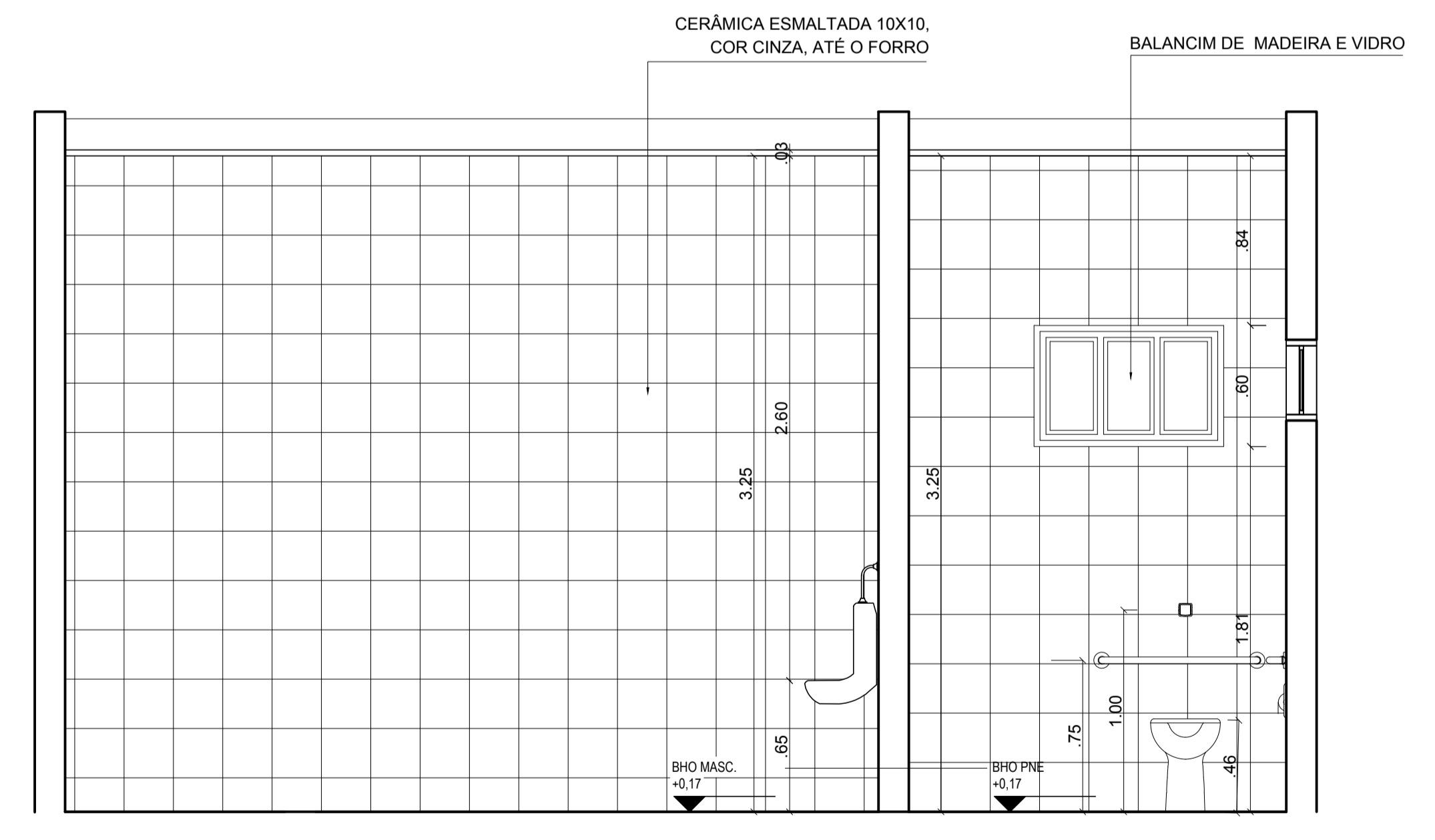
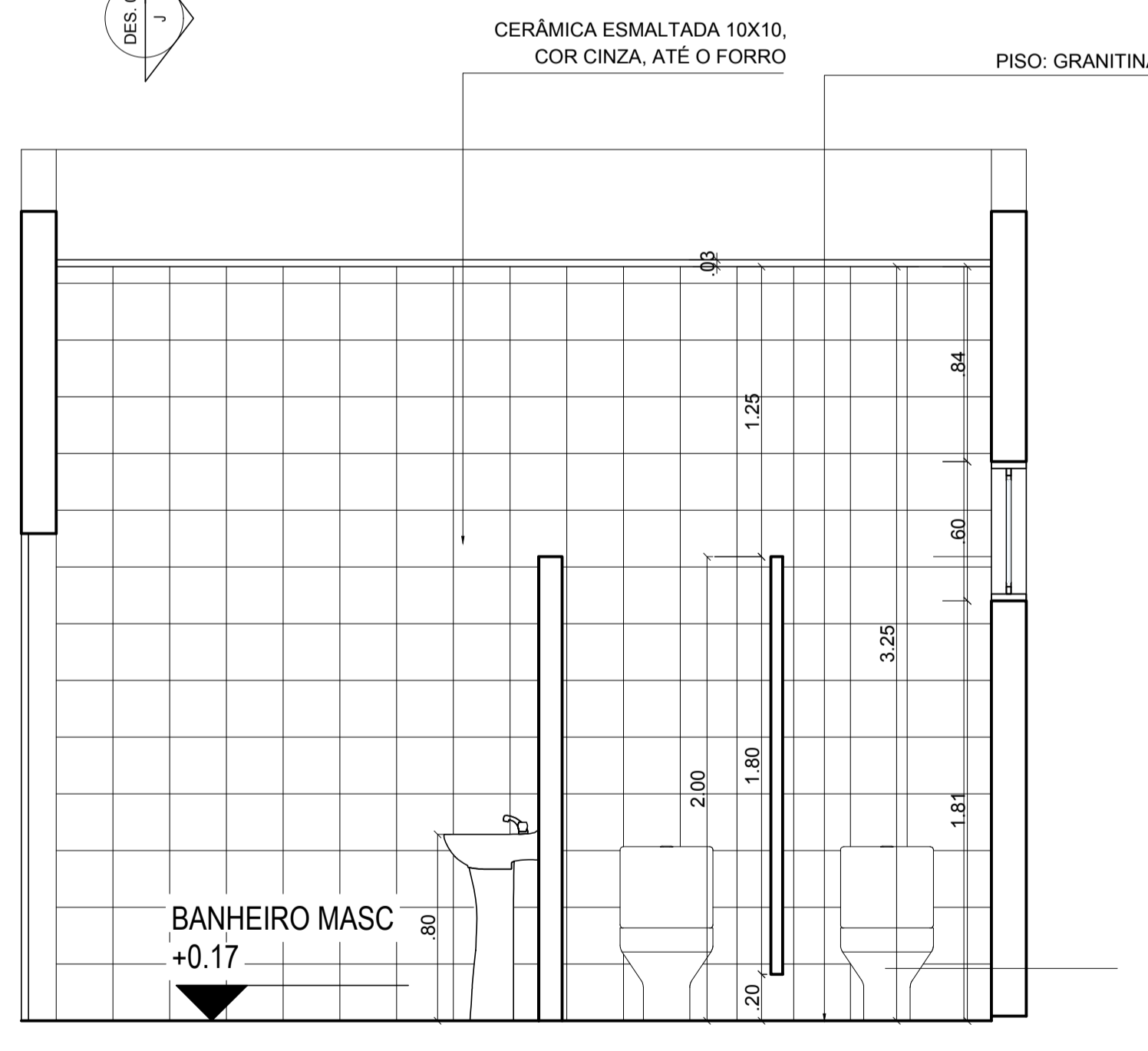
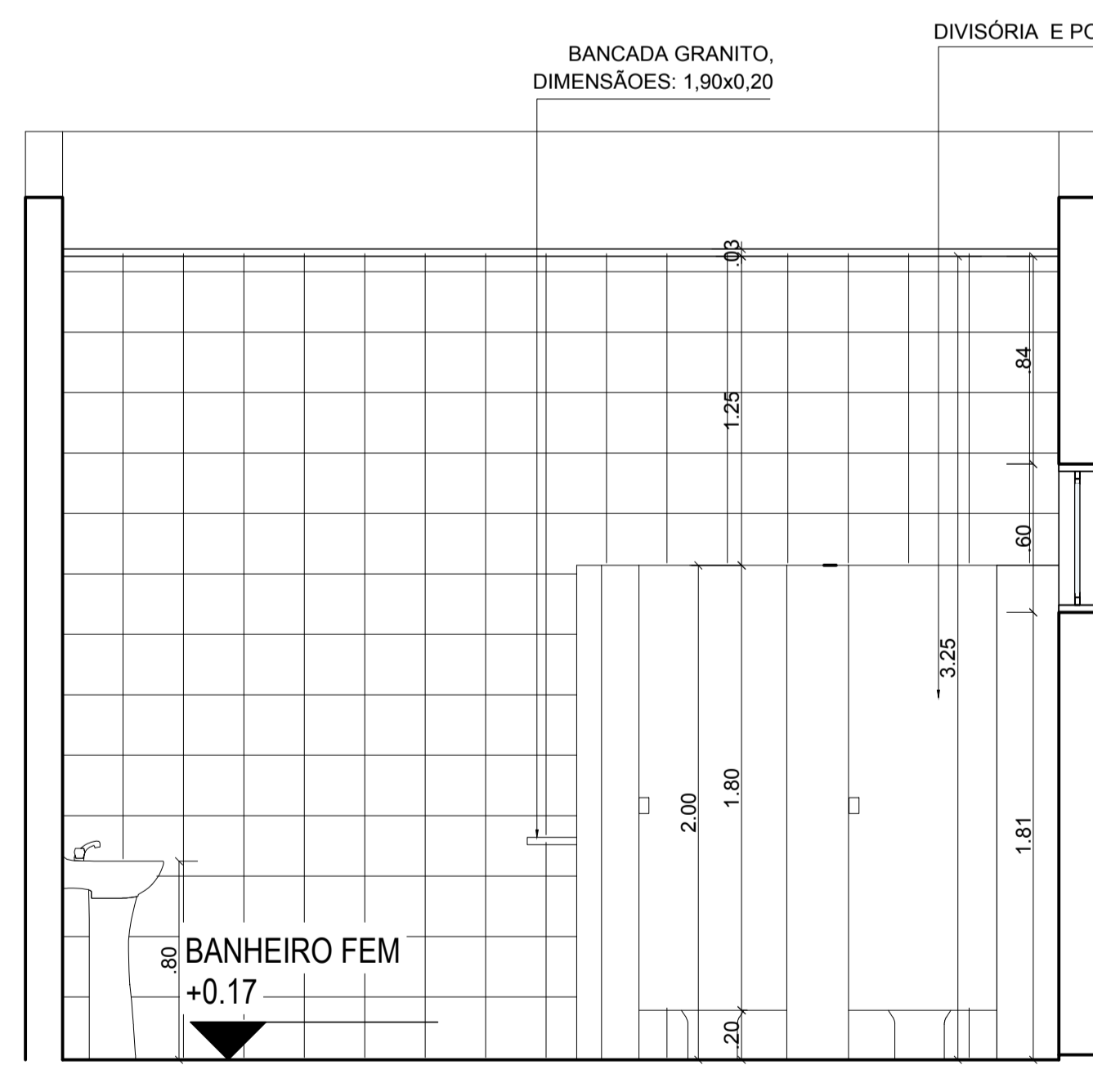
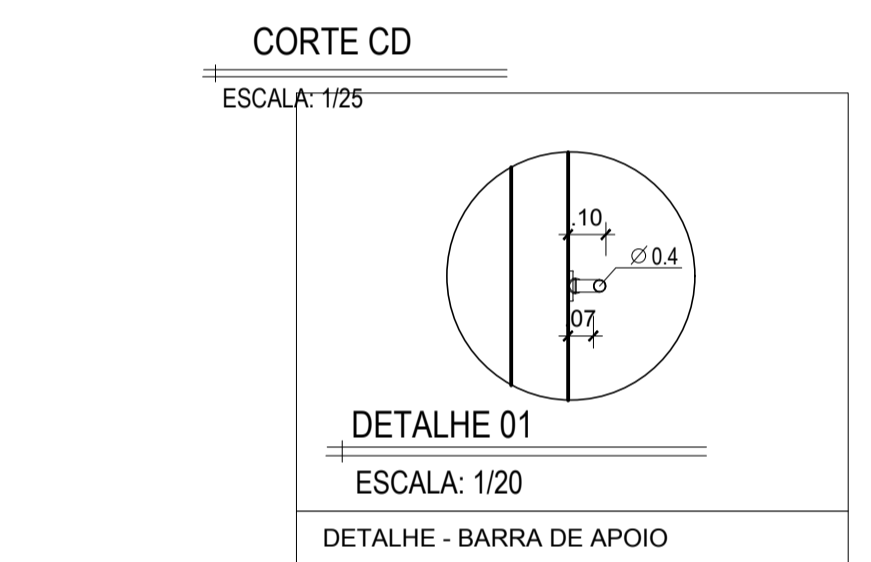
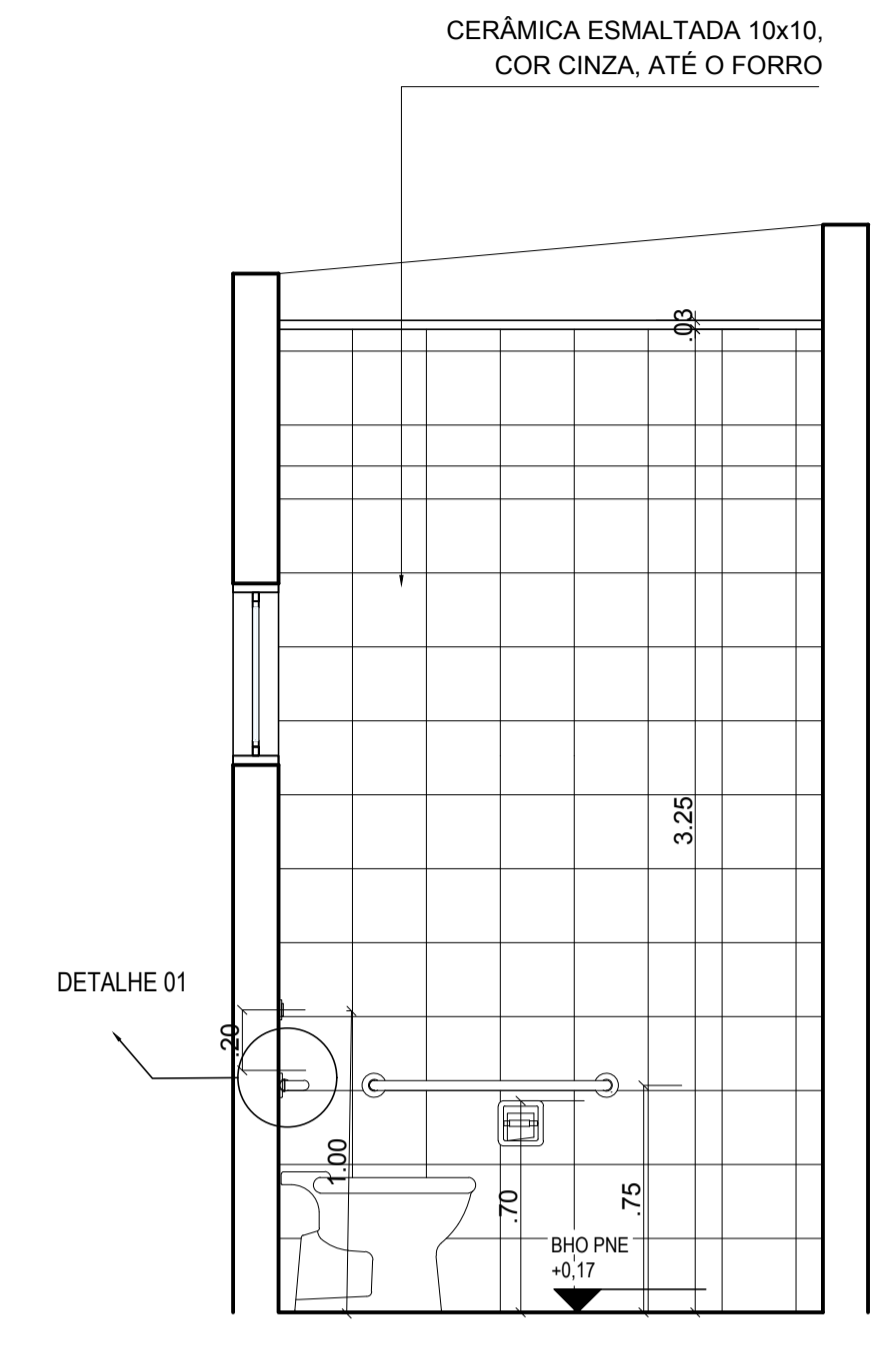
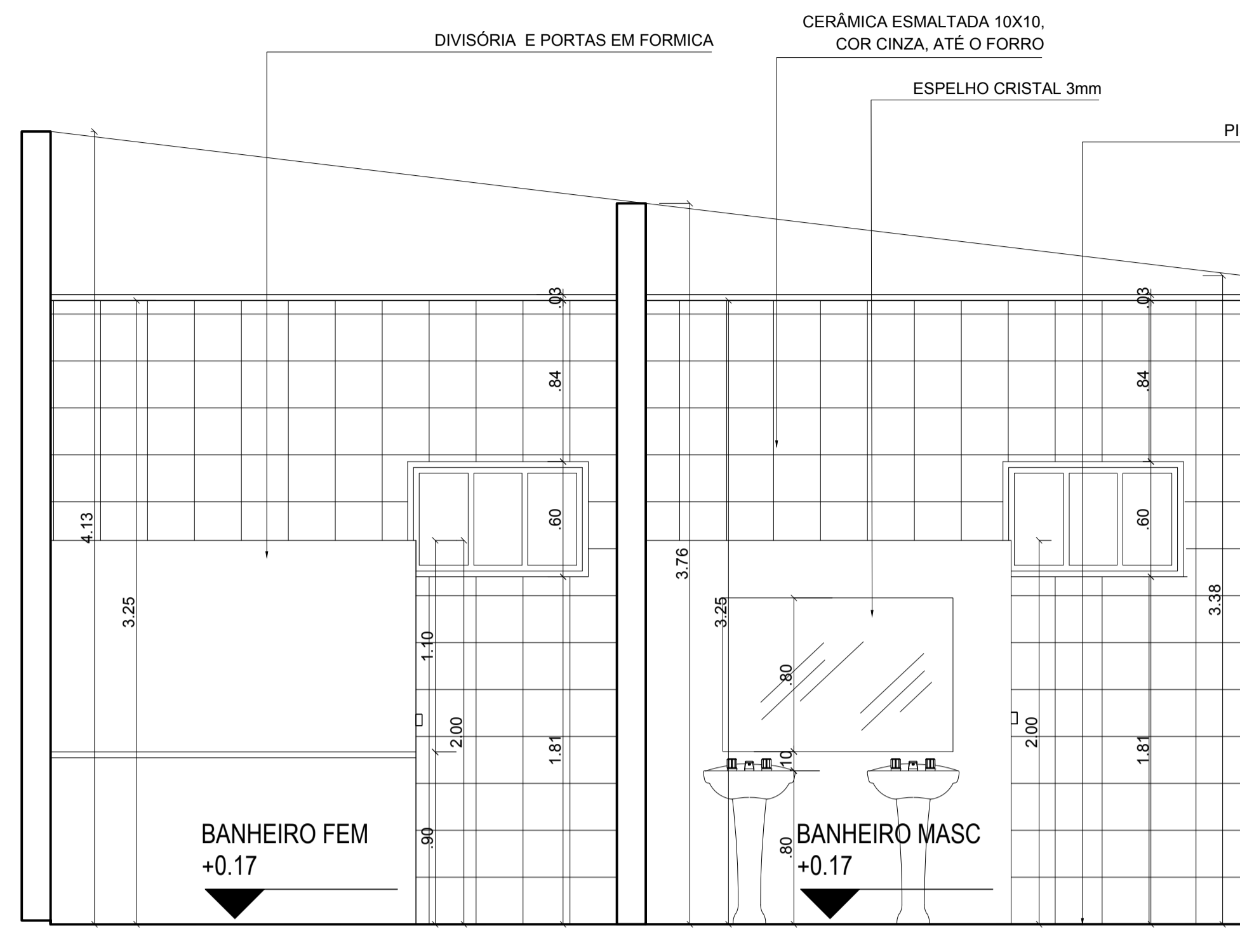
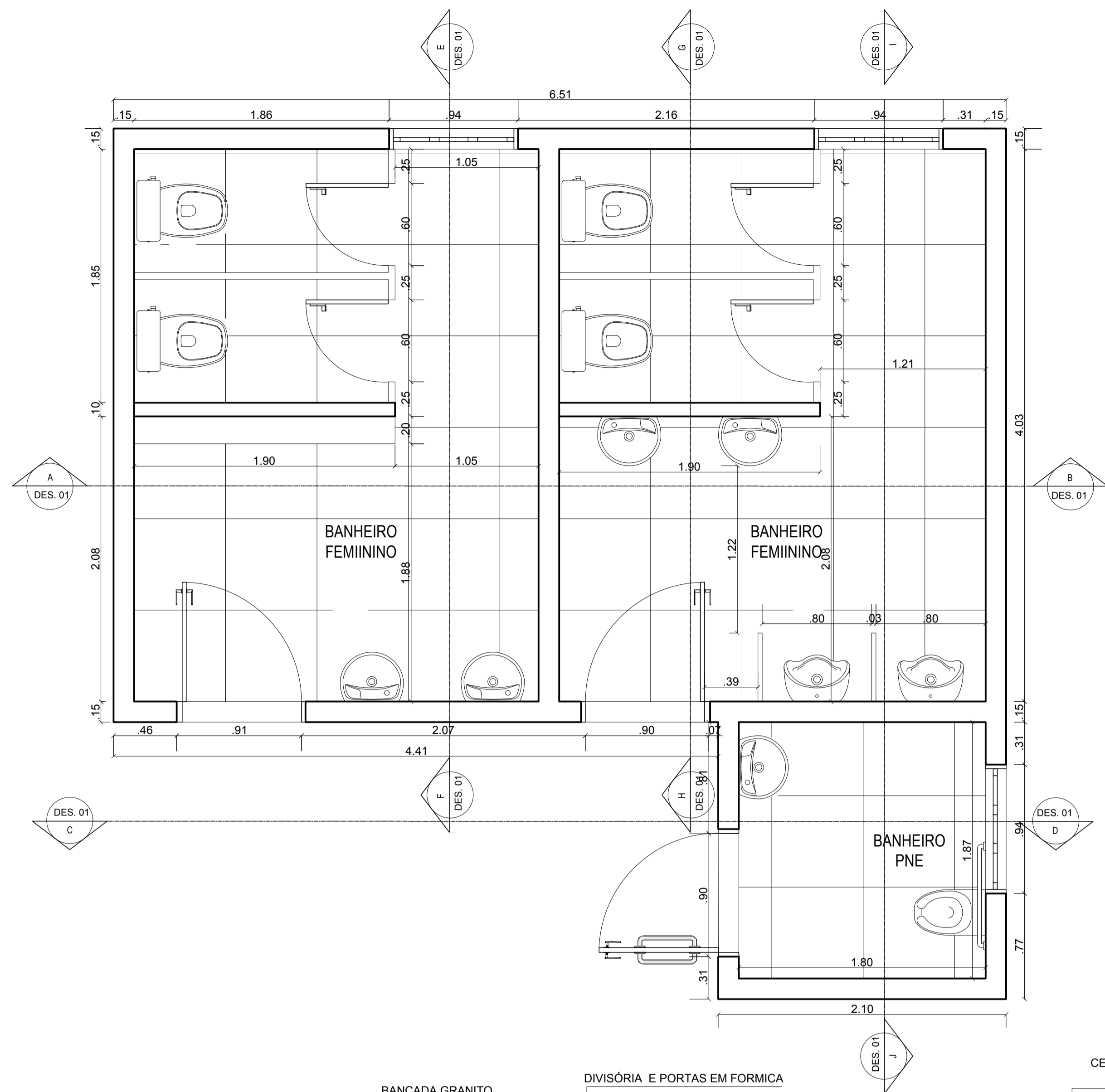

UNIVERSIDADE FEDERAL DO AMAPÁ
ARQUITETURA E URBANISMO

DISCIPLINA:	TRABALHO DE CONCLUSÃO DE CURSO II		
TÍTULO:	CENTRO DE ARTESANATO AMAPENSE		
DOCENTE:	BIANCA MORO DE CARVALHO		
DISCENTE:	ALESSANDRA FURTADO DA SILVA	MATRICULA:	201310940022
ASSUNTO:	DETALHE BANHEIROS	TURMA:	AU2013
ENDEREÇO DO EMPREENDIMENTO:	AVENIDA ERNESTINO BORGES, BAIRRO CENTRO, MACAPÁ - AP	DATA:	20/12/2018
		FOLHA:	07/08
		ESCALA:	1/50

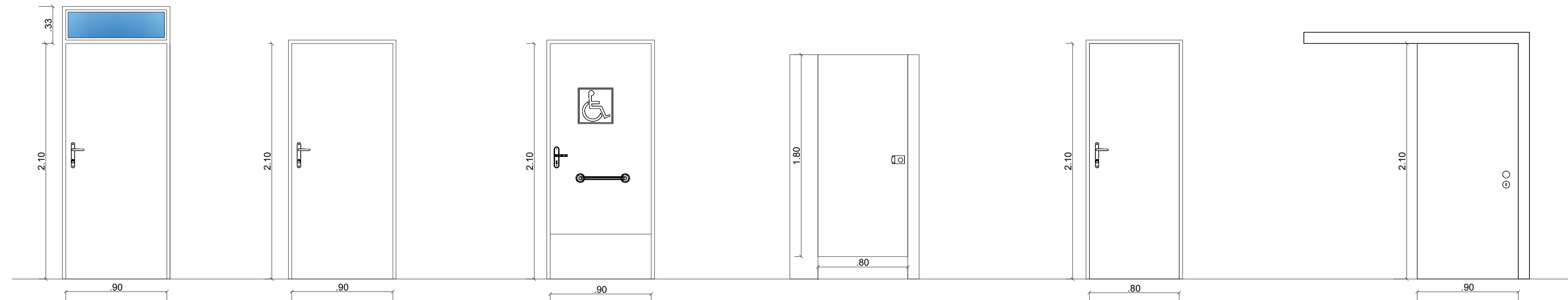

PM1

ESCALA: 1/25
 • PORTA DE MADEIRA MELAMÍNICO BRANCO, COM BANDEIRA MAXIAR, 1 FOLHA, NAS DIMENSÕES: 0,90X2,10M.
 OF. MANUALIDADES
 OF. FIBRAS E SEMENTES
 OF. DE CERÂMICA
 OF. MADEIRA

PM2

ESCALA: 1/25
 • PORTA DE MADEIRA MELAMÍNICO BRANCO, 1 FOLHA, NAS DIMENSÕES: 0,75X2,10M.
 BANHEIRO FEMININO
 BANHEIRO MASCULINO
 OFICINA DE MARCENARIA
 D.M.L.

PM3

ESCALA: 1/25
 • PORTA DE MADEIRA MELAMÍNICO BRANCO, 1 FOLHA, NAS DIMENSÕES: 0,90X2,10M.
 BANHEIRO PNE

PF1

ESCALA: 1/25
 • PORTA EM FORMICA, 1 FOLHA, COR CINZA, NAS DIMENSÕES: 0,60X1,80M.
 BANHEIRO FEMININO
 BANHEIRO MASCULINO

PD1

ESCALA: 1/25
 • PORTA DIVISÓRIA NAVAL, 1 FOLHA, COR BRANCA, NAS DIMENSÕES: 0,80X2,10M.
 COORDENAÇÃO
 ALMOXARIFADO
 SALA DOS PROFESSORES

PD2

ESCALA: 1/25
 • PORTA DIVISÓRIA NAVAL, 1 FOLHA, CORRER, COR BRANCA, NAS DIMENSÕES: 0,90X2,10M.
 GALERIA
 SALA DE PINTURA

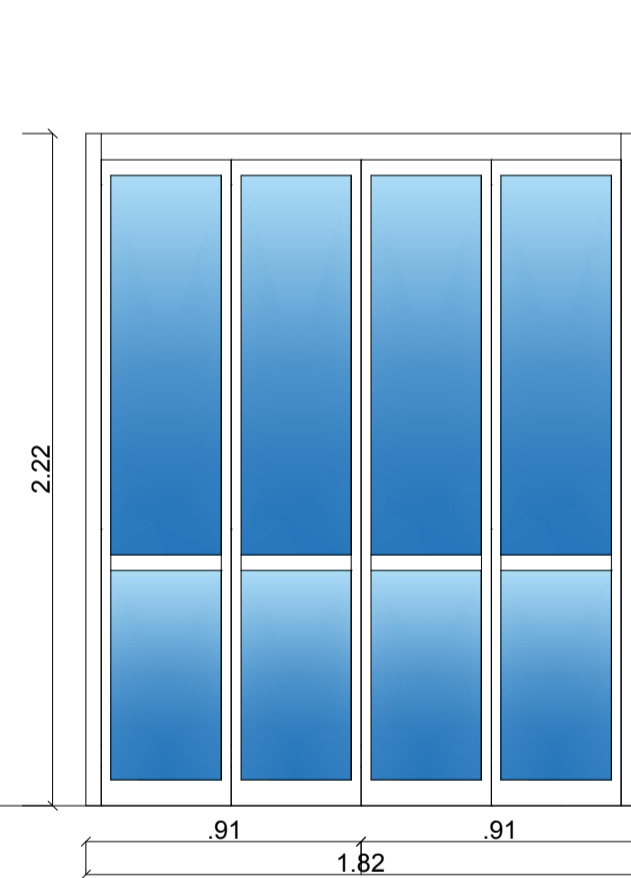

PV1

ESCALA: 1/25
 • PORTA DE ALUMÍNIO E VIDRO, PANTOGRAFICA, NAS DIMENSÕES: 1,86X2,10M.
 RECEPÇÃO
 GALERIA

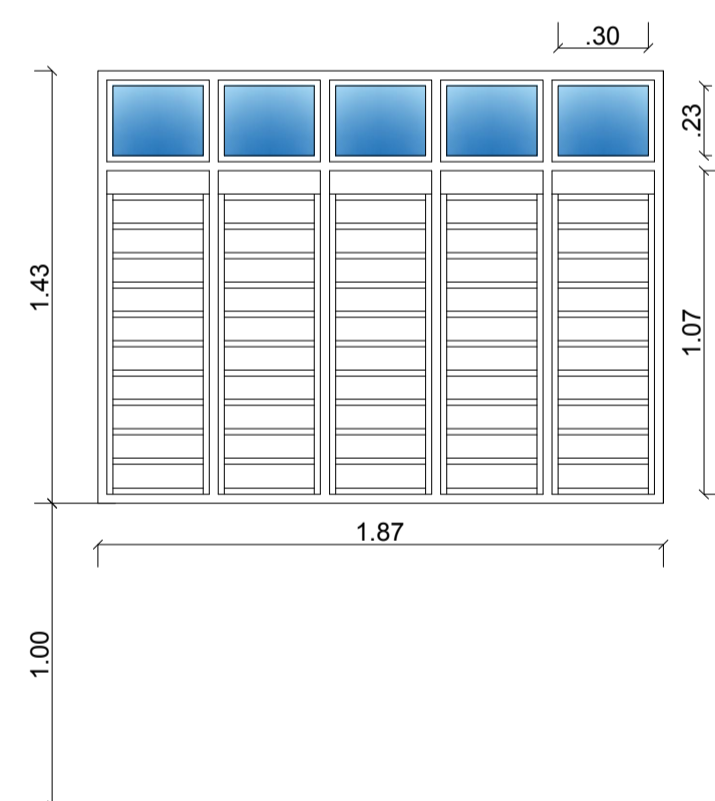

JA1

ESCALA: 1/25
 • JANELA VENEZIANA DE MADEIRA COM FECHAMENTO SUPERIOR EM ALUMÍNIO NATURAL COM VIDRO, 5 FOLHAS, MAXI AR, DIMENSÕES: 1,87X1,43M.
 GALERIA
 COORDENAÇÃO
 SALA MULTIUSO
 SALA DOS PROFESSORES
 OF. MANUALIDADES
 OF. FIBRAS E SEMENTES
 OF. DE CERÂMICA
 OF. MADEIRA

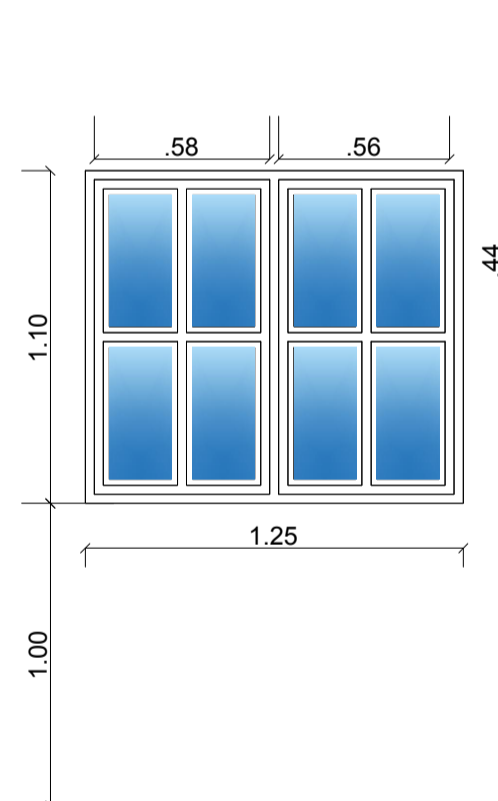

JA2

ESCALA: 1/25
 • JANELA DE MADEIRA COM FOLHAS DE ALUMÍNIO NATURAL E VIDRO, 8 FOLHAS, MAXIAR, DIMENSÕES: 1,25X1,10M.
 GALERIA
 COORDENAÇÃO
 SALA MULTIUSO
 OF. MANUALIDADES
 OF. FIBRAS E SEMENTES
 OF. DE CERÂMICA
 OF. MADEIRA

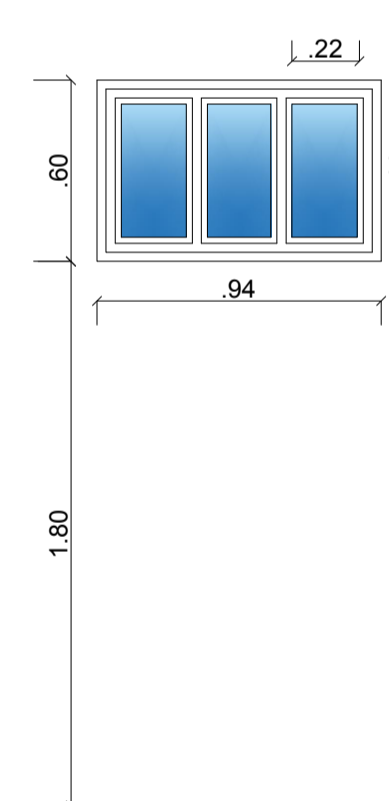

BA1

ESCALA: 1/25
 • BALANÇIN DE MADEIRA COM FECHAMENTO DE ALUMÍNIO NATURAL COM VIDRO, 3 FOLHAS, MAXI AR, DIMENSÕES: 0,94X0,60M.
 ALMOXARIFADO
 SALA DE PINTURA
 D.M.L.
 BANHEIRO FEMININO
 BANHEIRO MASCULINO
 BANHEIRO PNE

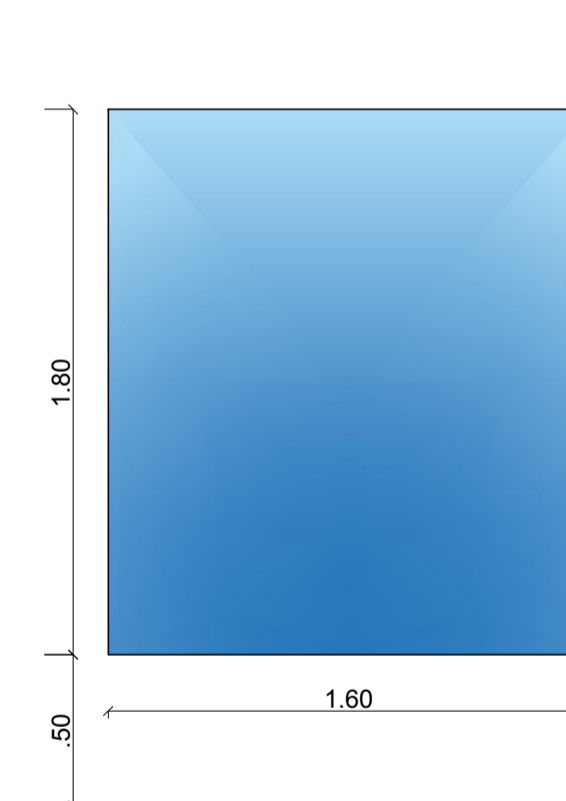

VD1

ESCALA: 1/25
 • VIDRO FIXO, VITRINE, DIMENSÕES: 1,60X1,80M.
 GALERIA

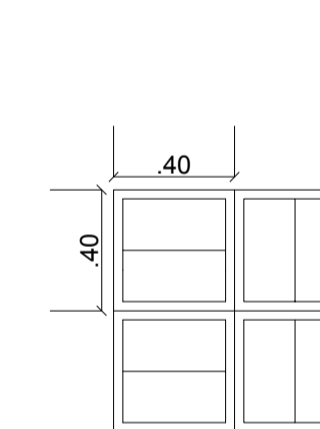

EV1

ESCALA: 1/25
 • ELEMENTO VAZADO, COBOGÓ, DIMENSÕES: 26X26 CM
 FACHADA
 RECEPÇÃO
 CONVÍVIO

UNIVERSIDADE FEDERAL DO AMAPÁ

ARQUITETURA E URBANISMO

DISCIPLINA:	TRABALHO DE CONCLUSÃO DE CURSO II		
TÍTULO:	CENTRO DE ARTESANATO AMAPEENSE		
DOCENTE:	BIANCA MORO DE CARVALHO		
DISCENTE:	ALESSANDRA FURTADO DA SILVA	MATRICULA:	201310940022
		TURMA:	AU2013
ASSUNTO:	DETALHE ESQUADRIA		FOLHA: 08/08
ENDEREÇO DO EMPREENDIMENTO:	AVENIDA ERNESTINO BORGES, BAIRRO CENTRO, MACAPÁ - AP	DATA:	20/12/2018
		ESCALA:	1/50

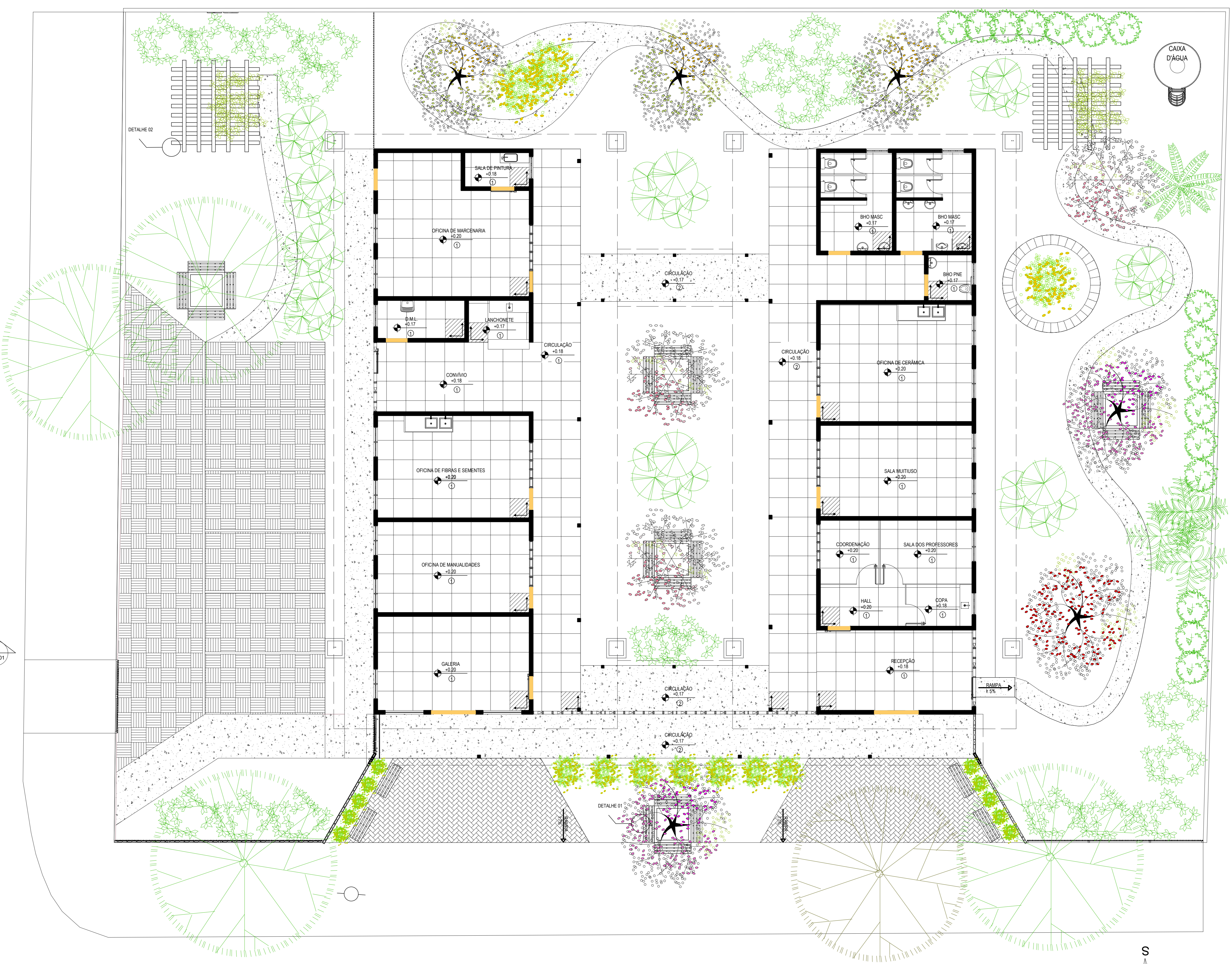
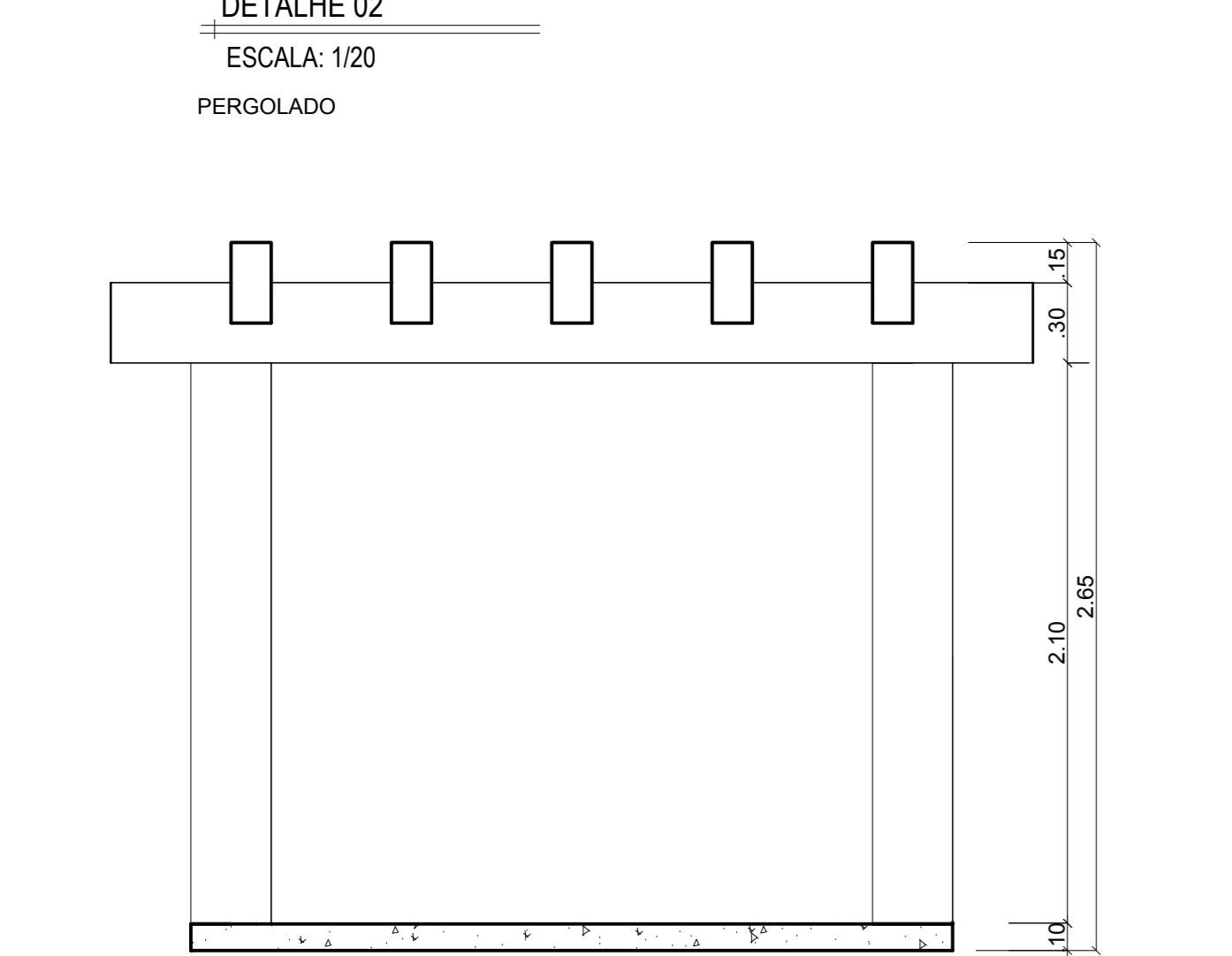
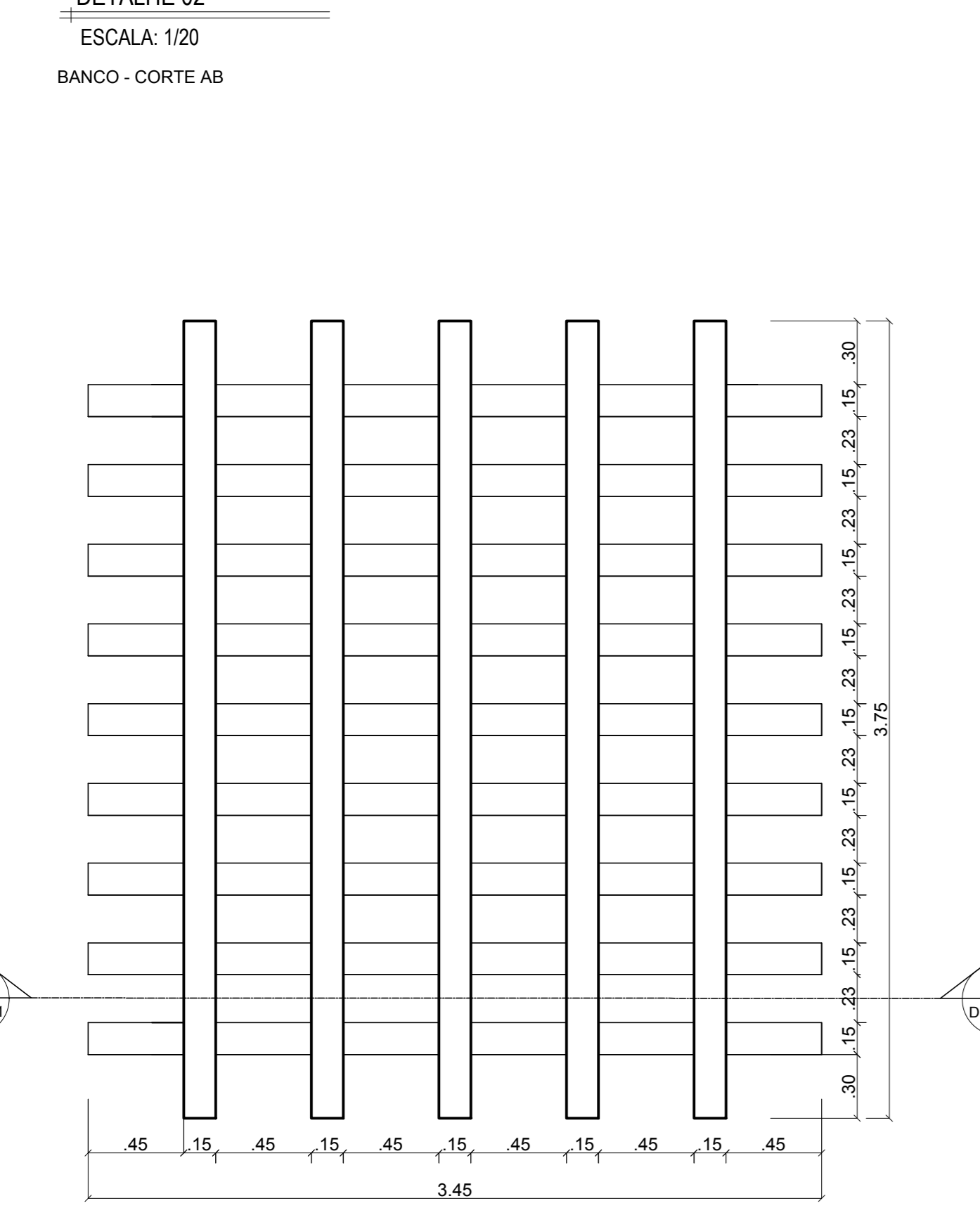
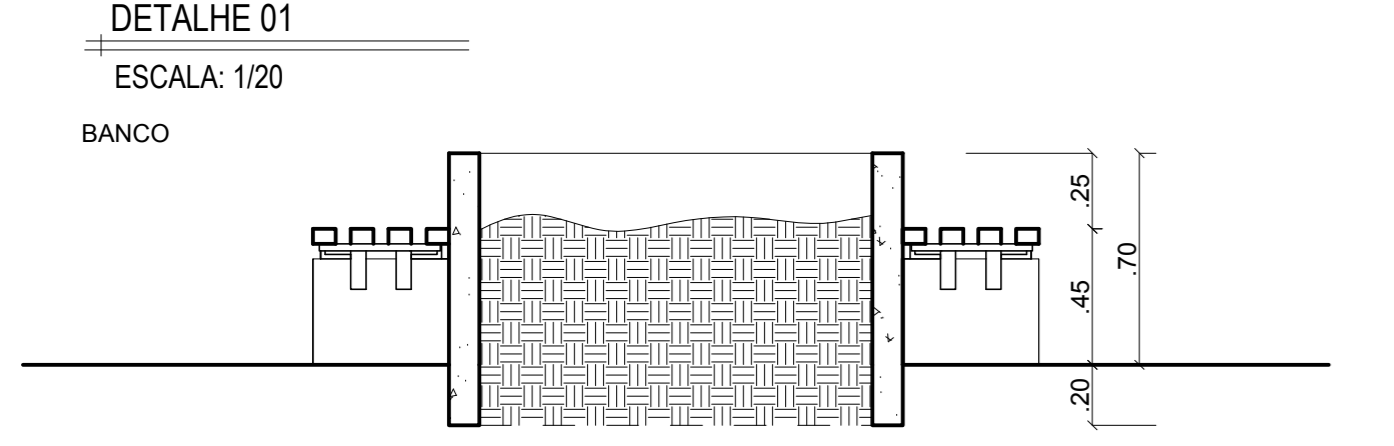
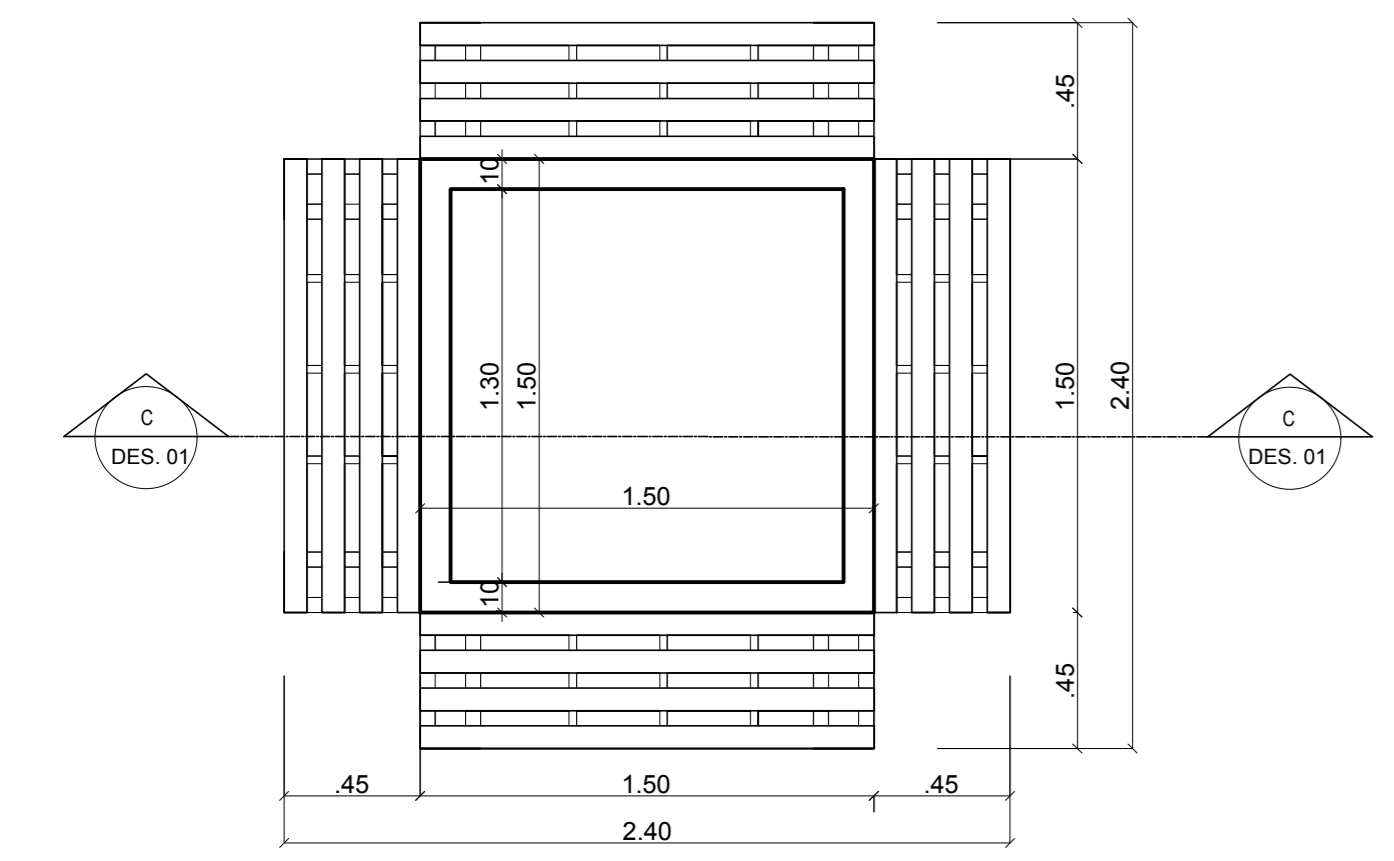

LEGENDA MATERIAIS PISO

- PISO EM GRANITINA NA COR BRANCA COM JUNTAS DE DILATAÇÃO A CADA 80CM
- CONCRETO APARENTE
- PISO INTERTRAVADO ASSENTAMENTO "ESPINHA DE PEIXE"
- PISO INTERTRAVADO ASSENTAMENTO "TRAMA"
- SOLEIRA EM GRANITO CINZA 20 MM

LEGENDA DE PAISAGISMO

SÍMBOLO	IMAGEM	NOME POPULAR	NOME CIENTIFICO	PORTE	QUANT.
		GRAMMA ESMERALDA	ZOYSIA JAPONIC		
		ALAMANDA	LANTANA CAMARA	PEQUENO	2 UND
		LANTANA	LANTANA CAMARA	PEQUENO	20 UND
		HIBISCO COLIBRI	MALVA VISCUS ARBOREUS	PEQUENO	15 UND
		BICO-DE-PAPAGAIO	HELICONIA PSITACORUM	PEQUENO	20 UND
		TURNERA	TURNERA ULMIFOLIA	PEQUENO	9 UND
		AÇAÍ	EUTERPE OLERACEA	GRANDE	5 UND
		ANAJÁ	ATTALEA MARIPA	GRANDE	1 UND
		JÁSMIM-MANGA	PLUMERIA RUBRA	PEQUENO	3 UND
		URUCUM	BIXA ORELLANA L.	PEQUENO	1 UND
		PATA-DE-VACA	BAUHINIA FORFICATA	PEQUENO	2 UND
		IPÊ-AMARELO	HANDROANTHUS ALBUS	GRANDE	3 UND
				GRANDE	3 UND
				MÉDIO	1 UND

ESPAÇO PARA CÁLCULO DE ÁREA:	ÁREA BLOCO I	193,50 m²	PAISAGISMO	845,81 m²
TERRENO	ÁREA BLOCO II	190,90 m²	PAV. IMPERMEÁVEL	302,95 m²
CONSTRUÍDA	ESTACIONAMENTO	151,60 m²	PAV. PERMEÁVEL	151,60 m²

UNIVERSIDADE FEDERAL DO AMAPÁ
ARQUITETURA E URBANISMO

DISCIPLINA: TRABALHO DE CONCLUSÃO DE CURSO II
TÍTULO: CENTRO DE ARTESANATO AMAPEENSE
DOCENTE: BIANCA MORO DE CARVALHO
DISCENTE: ALESSANDRA FURTADO DA SILVA MATRÍCULA: 201310940022 TURMA: AU2013
ASSUNTO: PAGINAÇÃO; PAISAGISMO FOLHA: 09/09

ENDEREÇO DO EMPREENDIMENTO: AVENIDA ERNESTINO BORGES, BAIRRO CENTRO, MACAPÁ - AP DATA: 20/12/2018 ESCALA: 1/50



VISTA FRONTAL VISTA LATERAL JARDIM JARDIM