

Planta Baixa do Banheiro do Bloco A
ESC. 1:25

Vista 01 do Banheiro do Bloco A

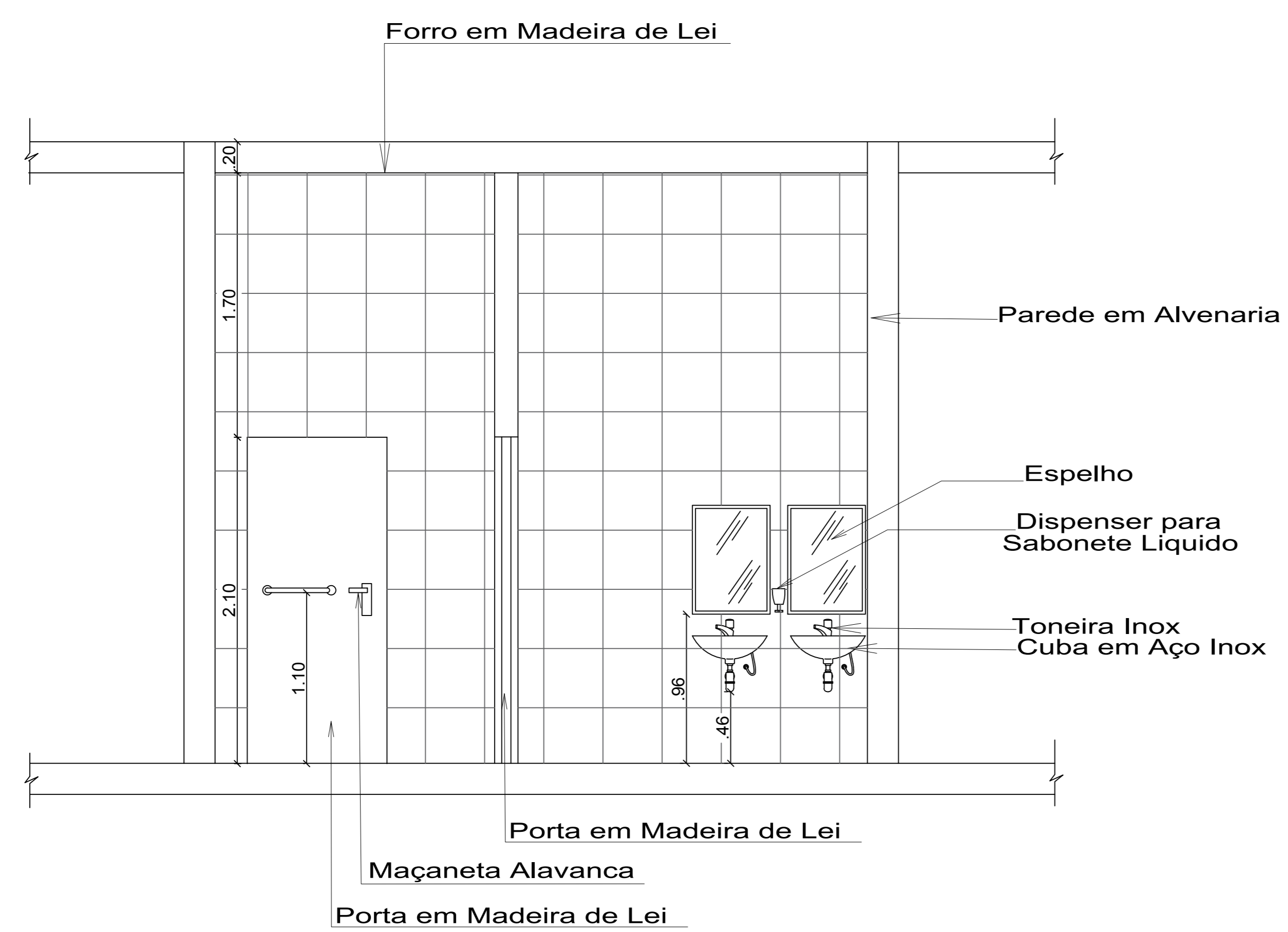

Vista 02 do Banheiro do Bloco A

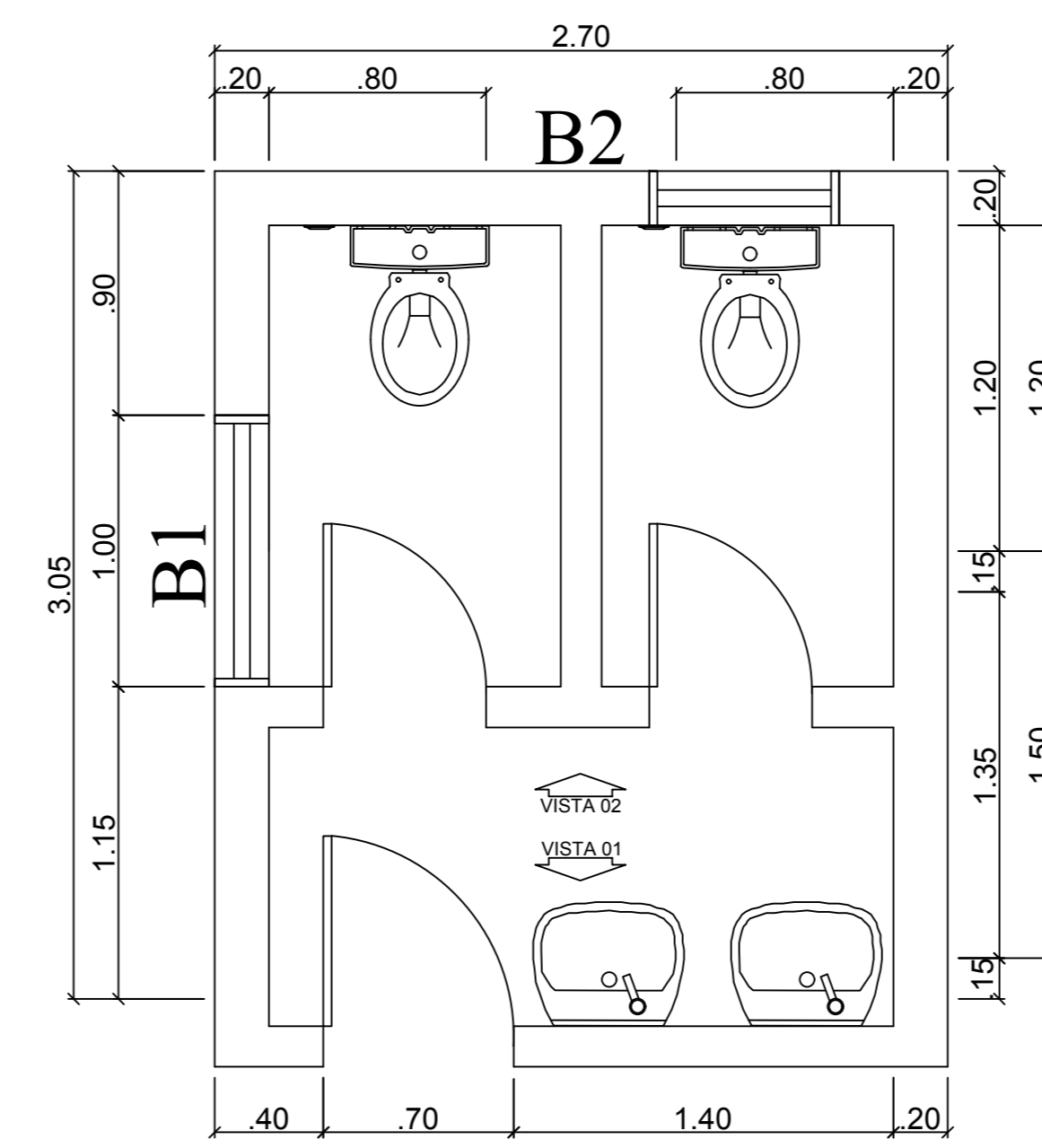
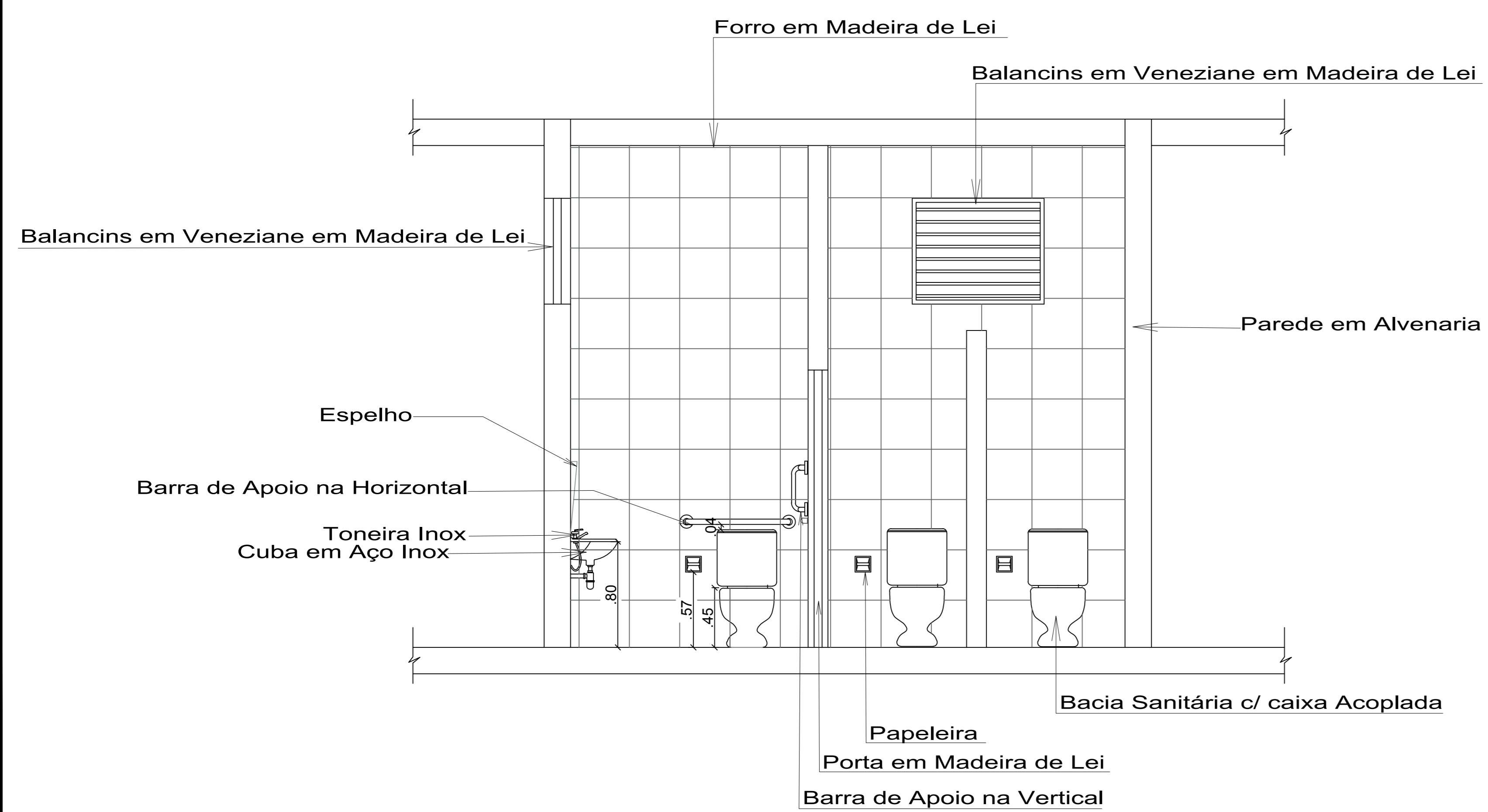

Planta Baixa do Banheiro do Bloco D
ESC. 1:25

Vista 01 do Banheiro do Bloco D

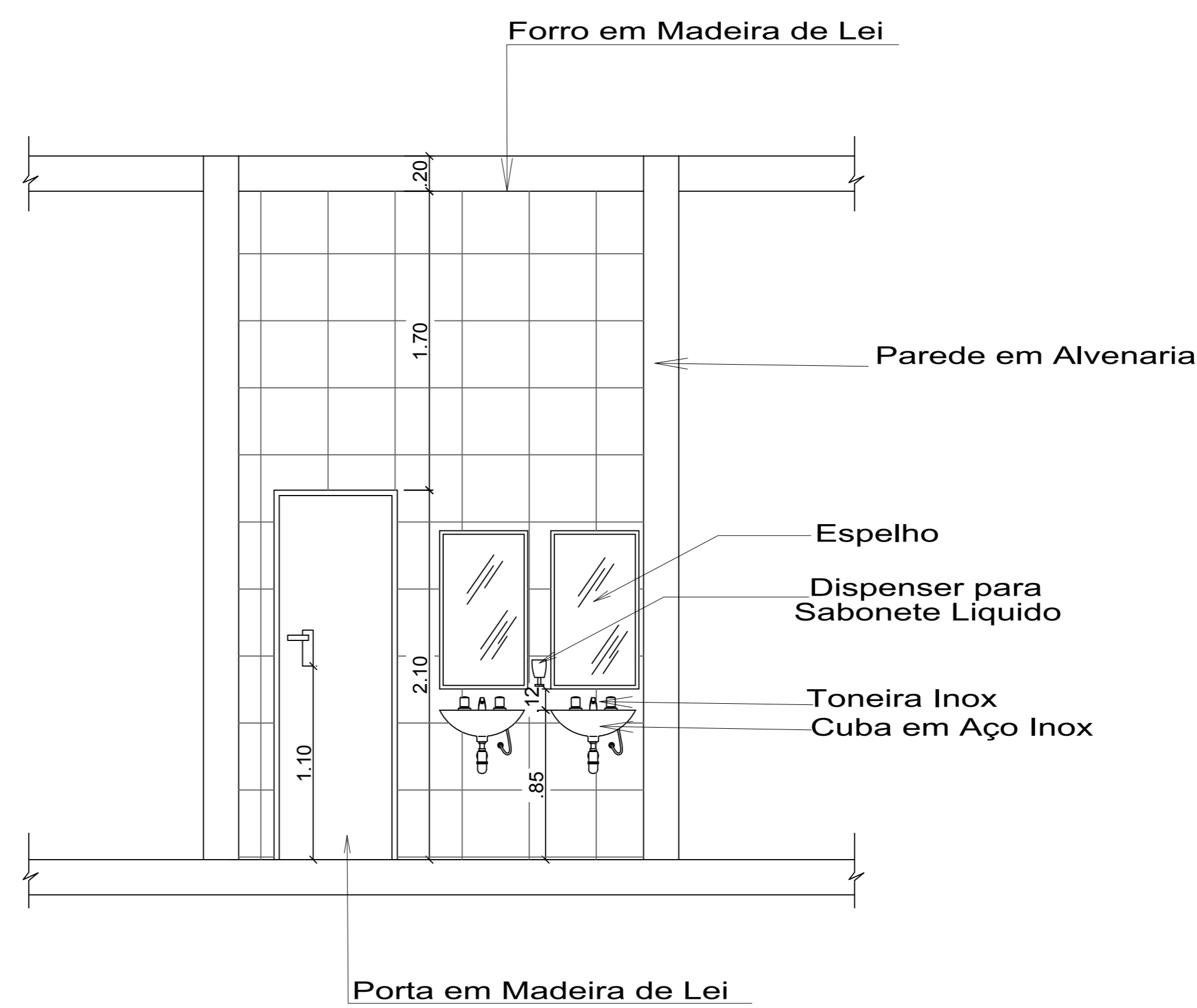

OBS: Banheiro do Bloco C é igual
o Banheiro do Bloco D.

Vista 02 do Banheiro do Bloco D

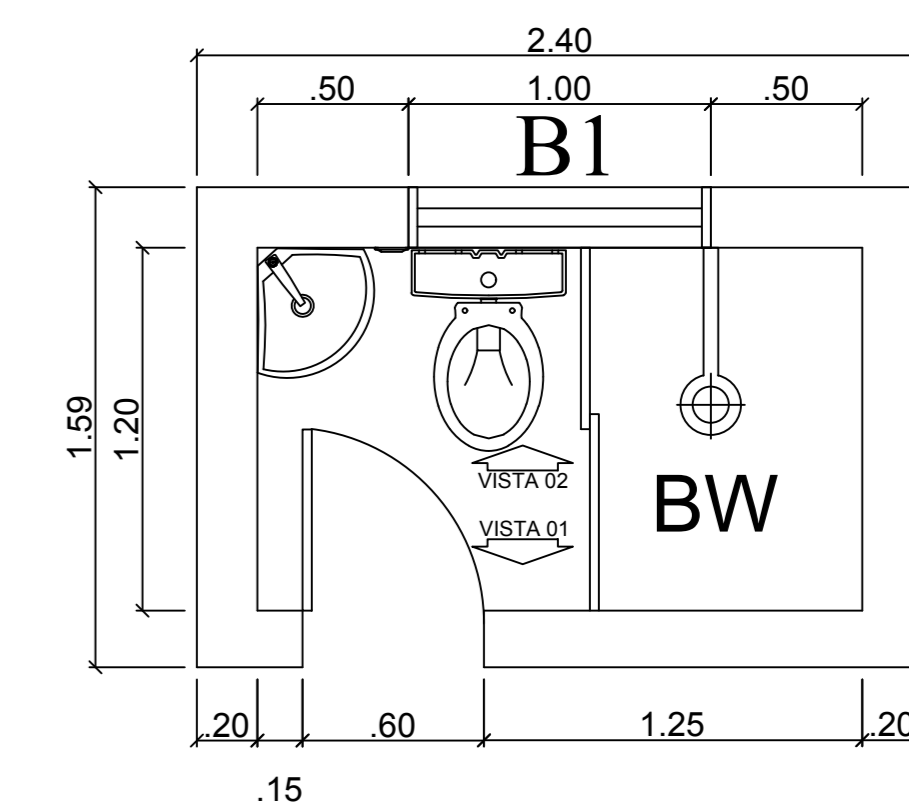
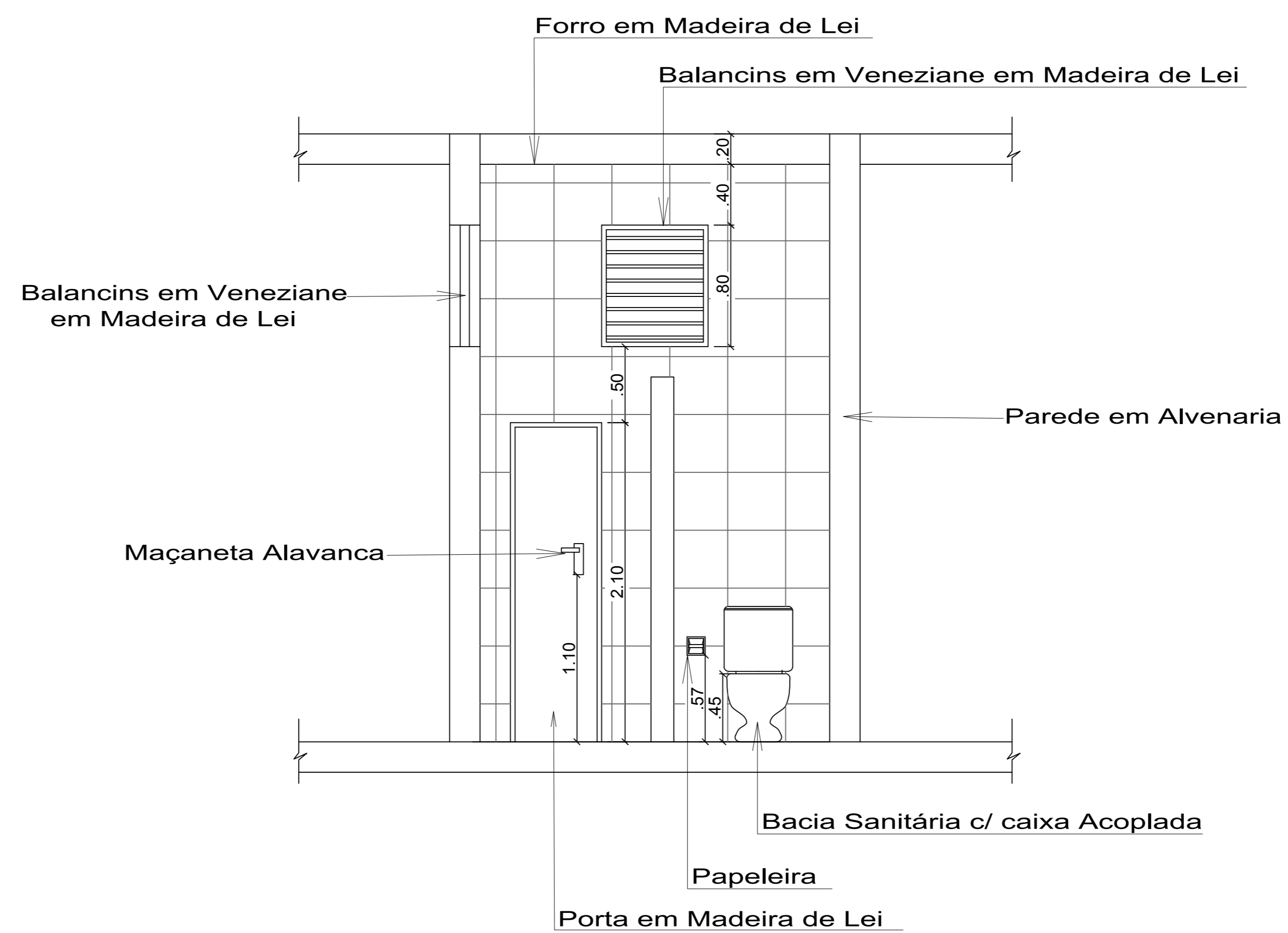

Planta Baixa do Banheiro do Bloco B
ESC. 1:25

Vista 01 do Banheiro do Bloco B

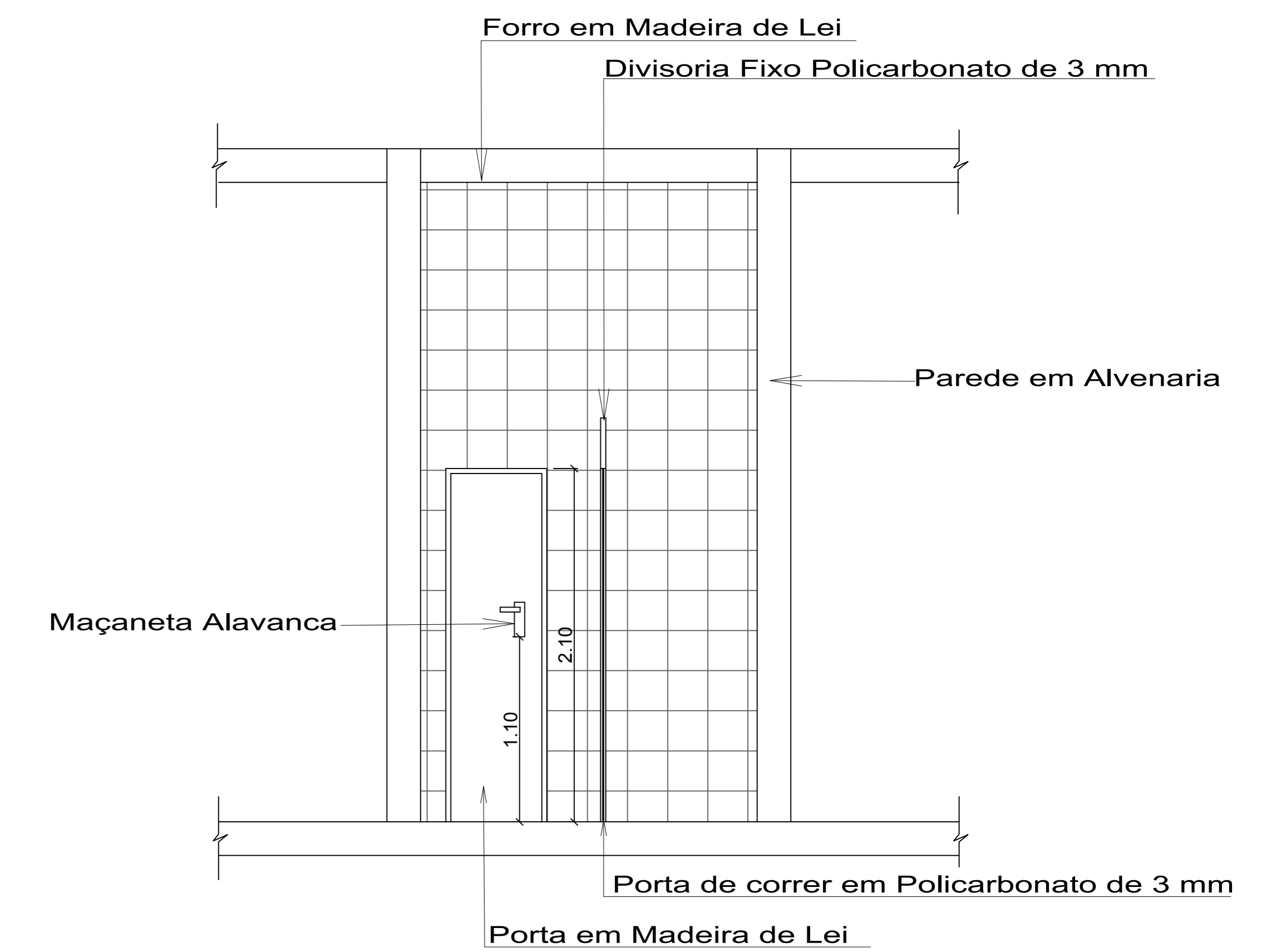

Vista 02 do Banheiro do Bloco B

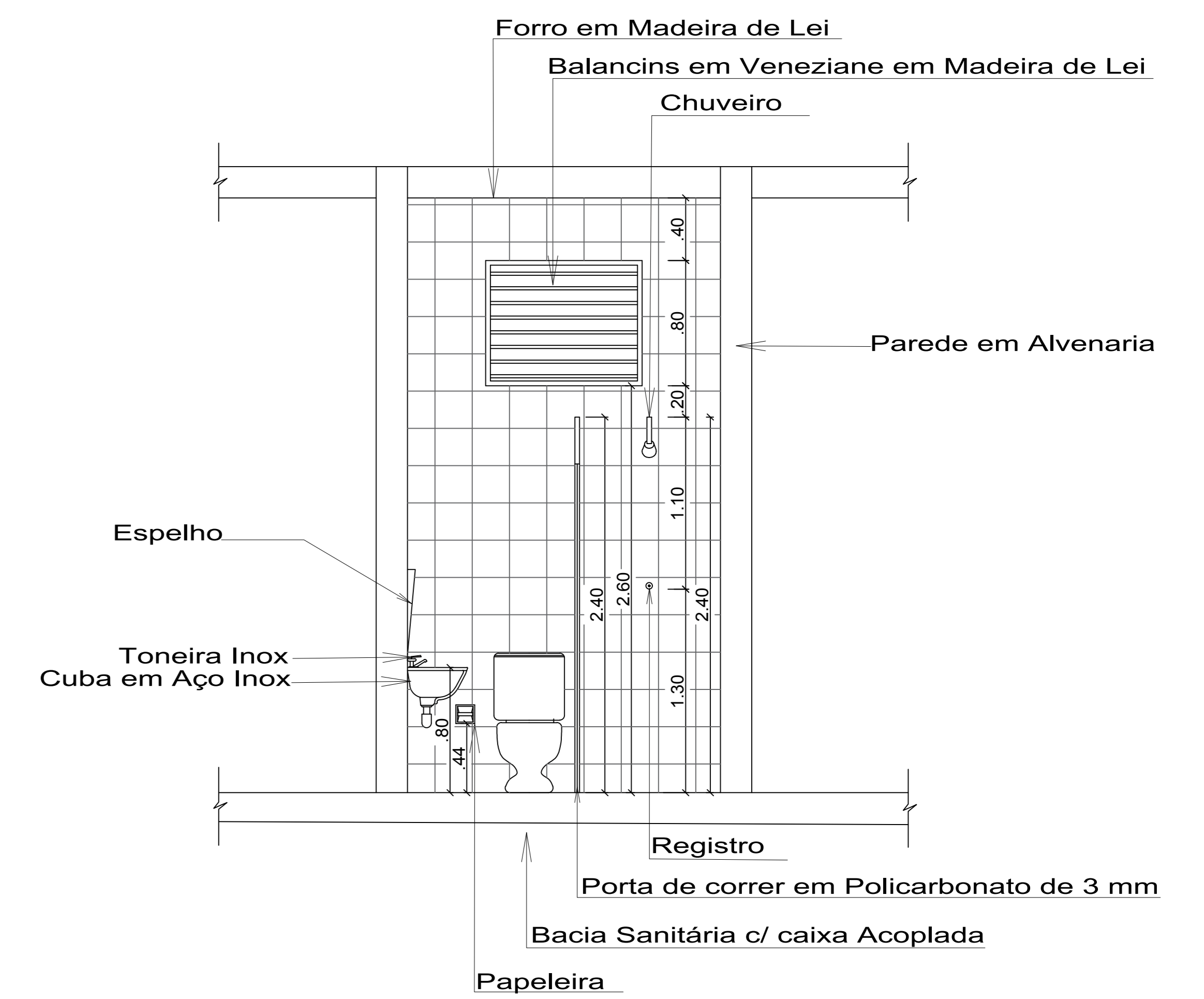

UNIVERSIDADE FEDERAL DO AMAPÁ CURSO DE ARQUITETURA E URBANISMO			
Disciplina:	Trabalho de Conclusão de Curso II	Projeto:	Revitalização da Escola Estadual Barão do Rio Branco
Área:	6.588,35 m ²	Escala:	1/25
Orientador:	Ms. Felipe Moreira Azevedo	Data:	25 de Outubro de 2018
Conteúdo:	Detalhe da Proposta do Banheiro do Bloco A, do B e D	Acadêmica:	Olgaci Barbosa Pacheco
		Prancha:	ARQ. 01/04

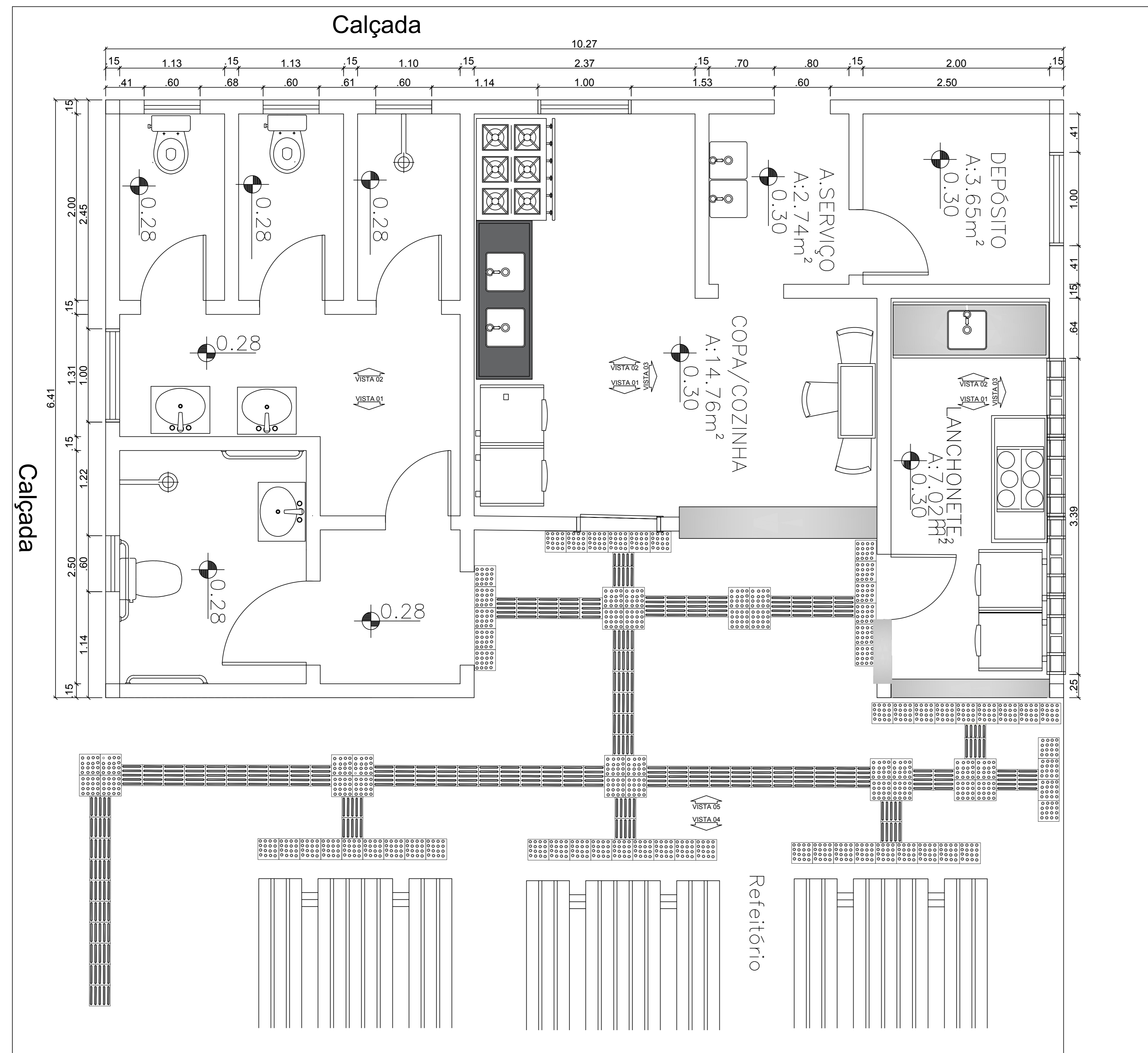

Planta Baixa do Refeitório, Copa/Cozinha, Lanchonete e Banheiro
ESC. 1:25

Vista 01 da Copa / Cozinha, Lanchonete e Banheiro dos Funcionarios

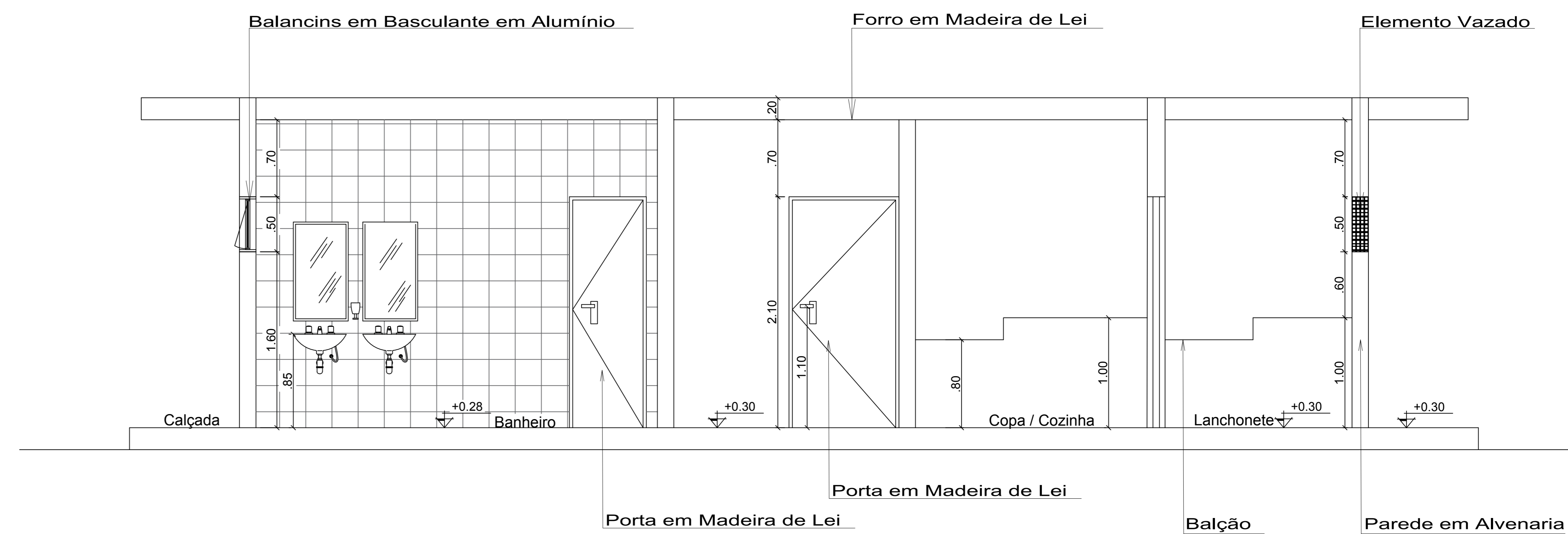

Vista 02 da Copa / Cozinha, Lanchonete e Banheiro dos Funcionarios

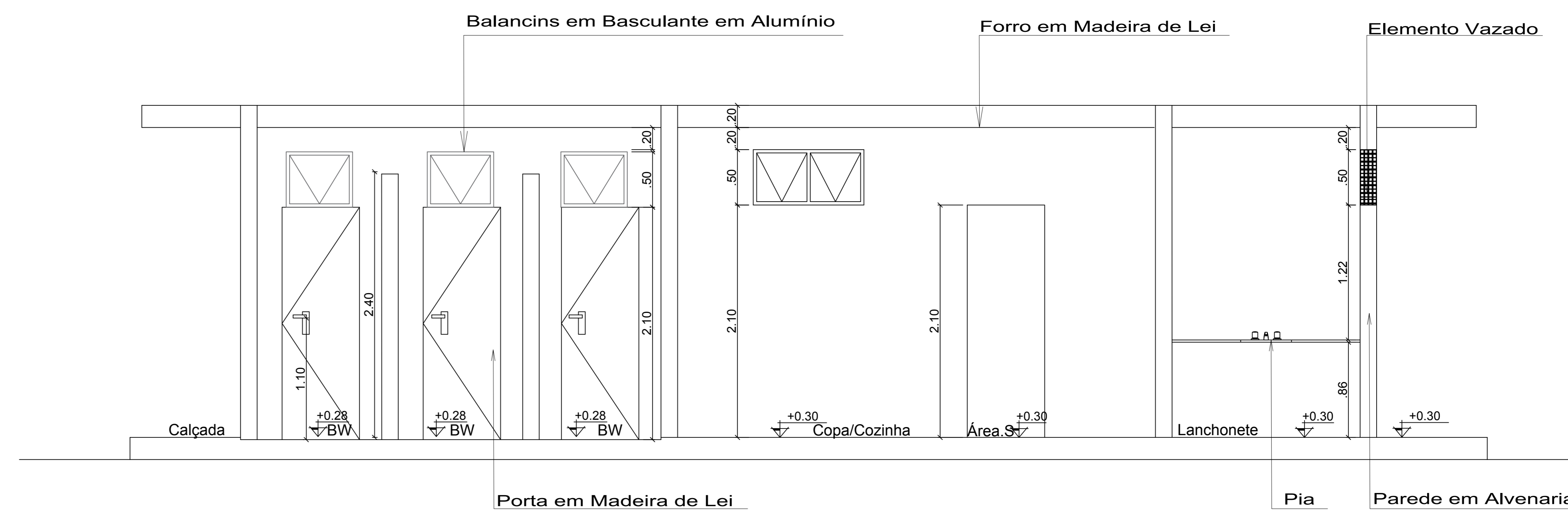

Vista 03 da Copa / Cozinha, Lanchonete e Banheiro dos Funcionarios

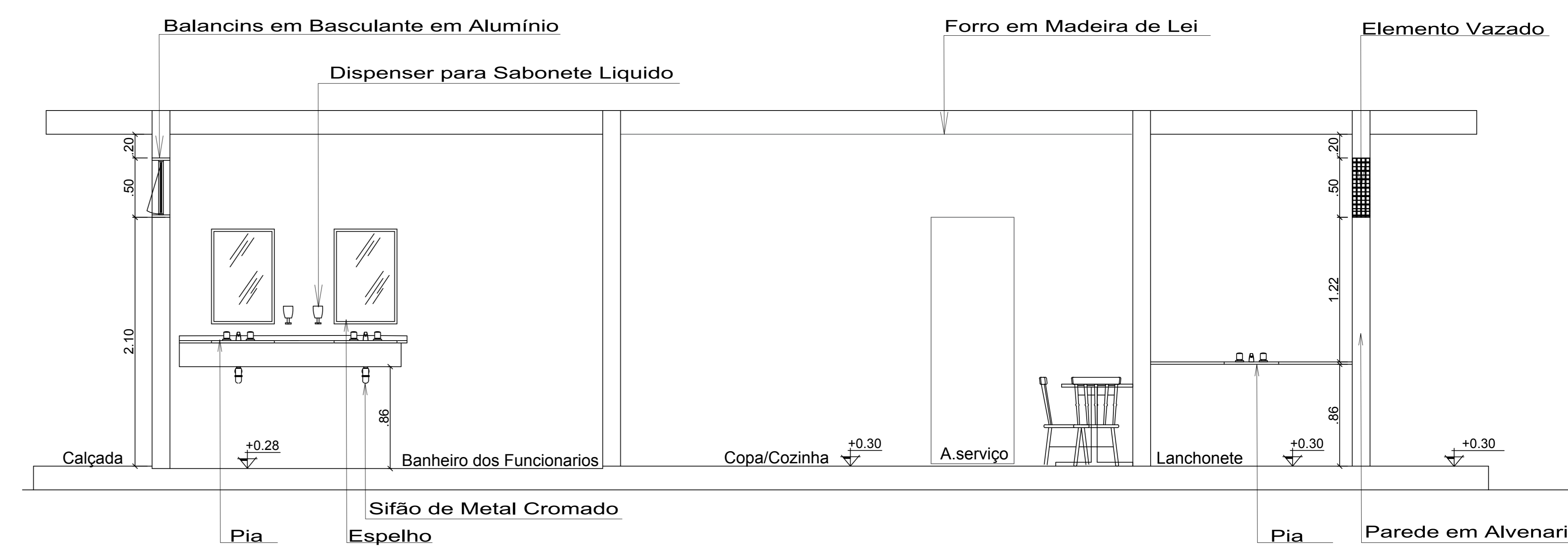

Vista 04 do Refeitório

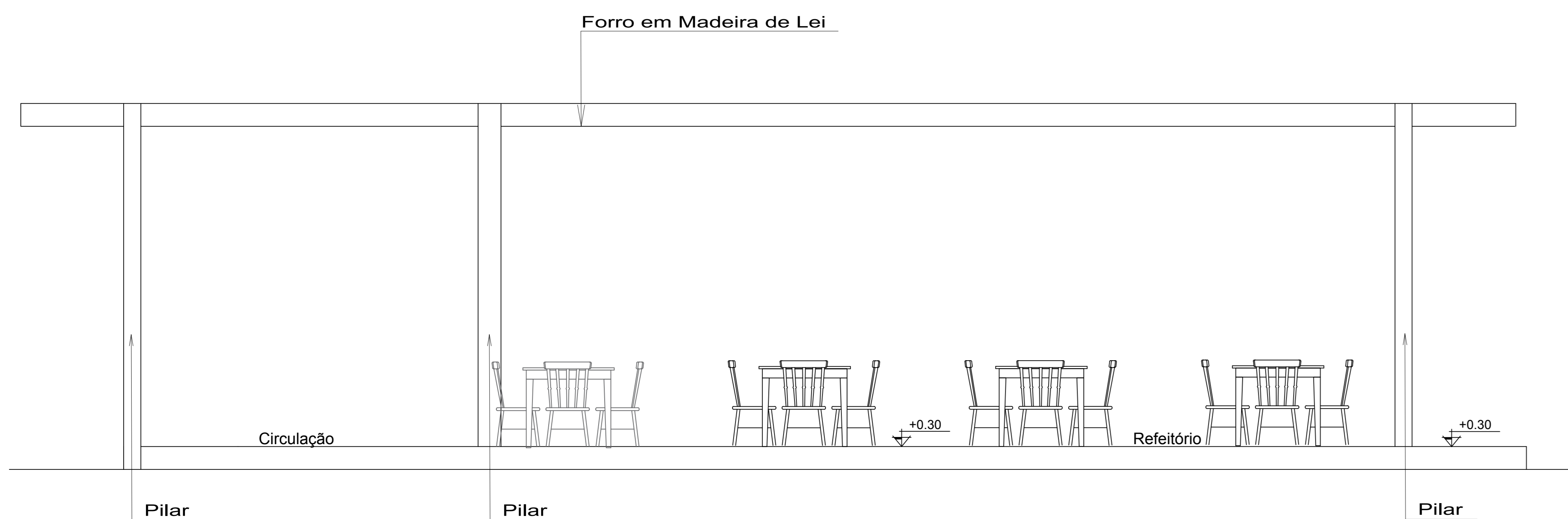

UNIVERSIDADE FEDERAL DO AMAPÁ CURSO DE ARQUITETURA E URBANISMO		
Disciplina: Trabalho de Conclusão de Curso II	Projeto: Revitalização da Escola Estadual Barão do Rio Branco	
Área: 6.588,35 m²	Escala: 1/25	Data: 25 de Outubro de 2018
Orientador: Ms. Felipe Moreira Azevedo	Acadêmica: Olíaci Barbosa Pacheco	Prancha: ARQ. 02/04
Conteúdo: Detalhe da Proposta da Copa/Cozinha, Lanchonete, Refeitório e Banheiro dos Funcionarios		

Vista 05 do Refeitório

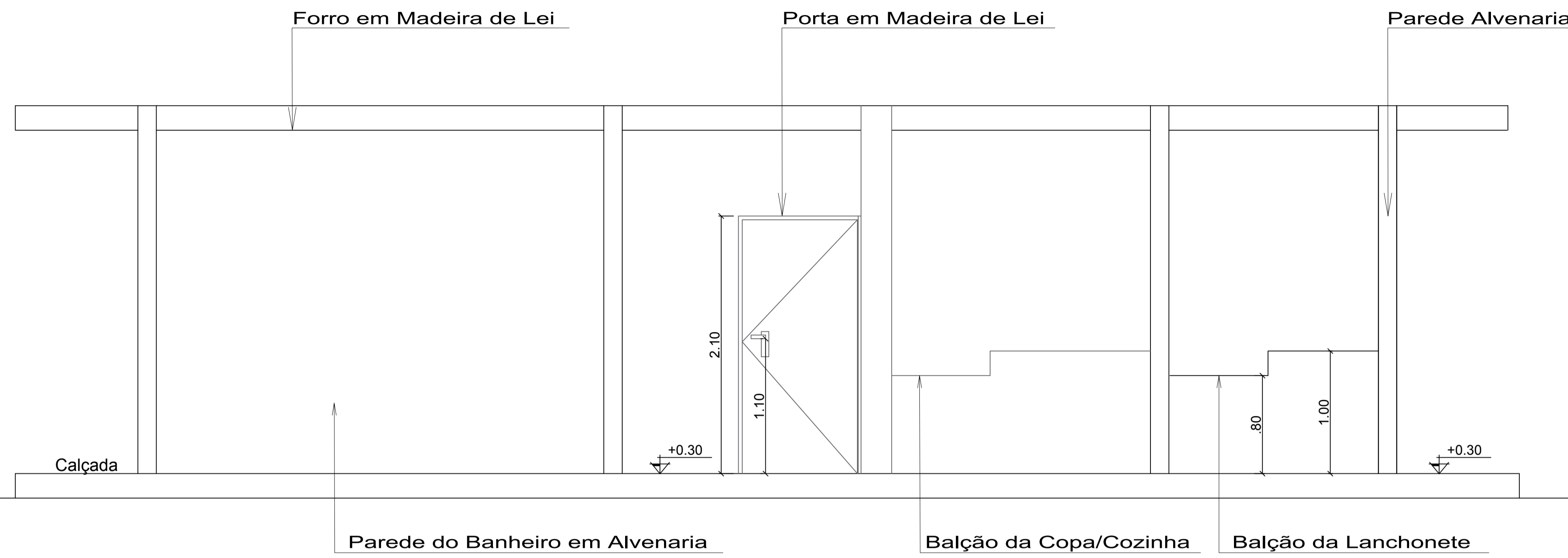

A = 19.20m²
+0.28

VISTA 02

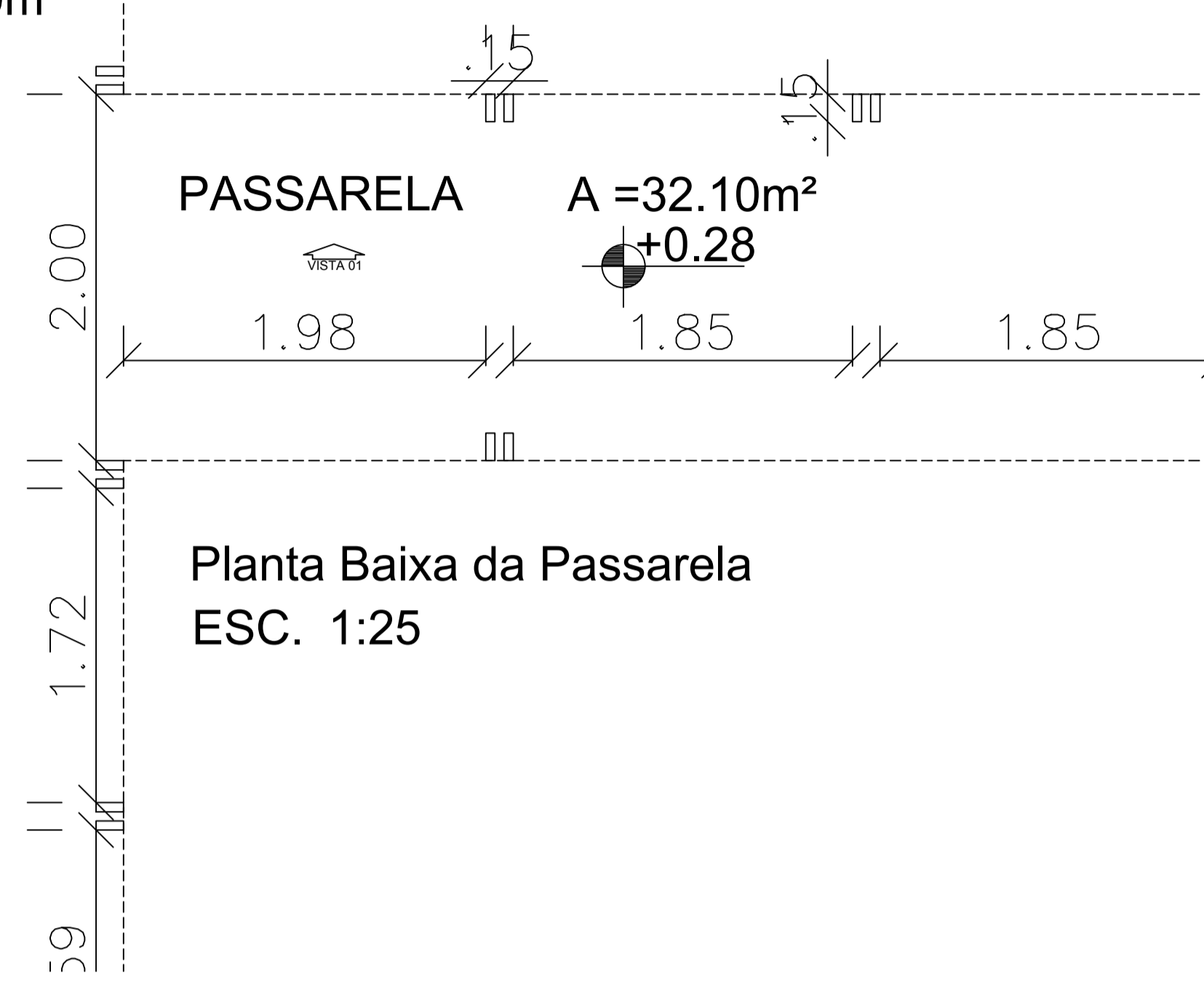

PASSARELA

A = 32.10m²
+0.28

Planta Baixa da Passarela
ESC. 1:25

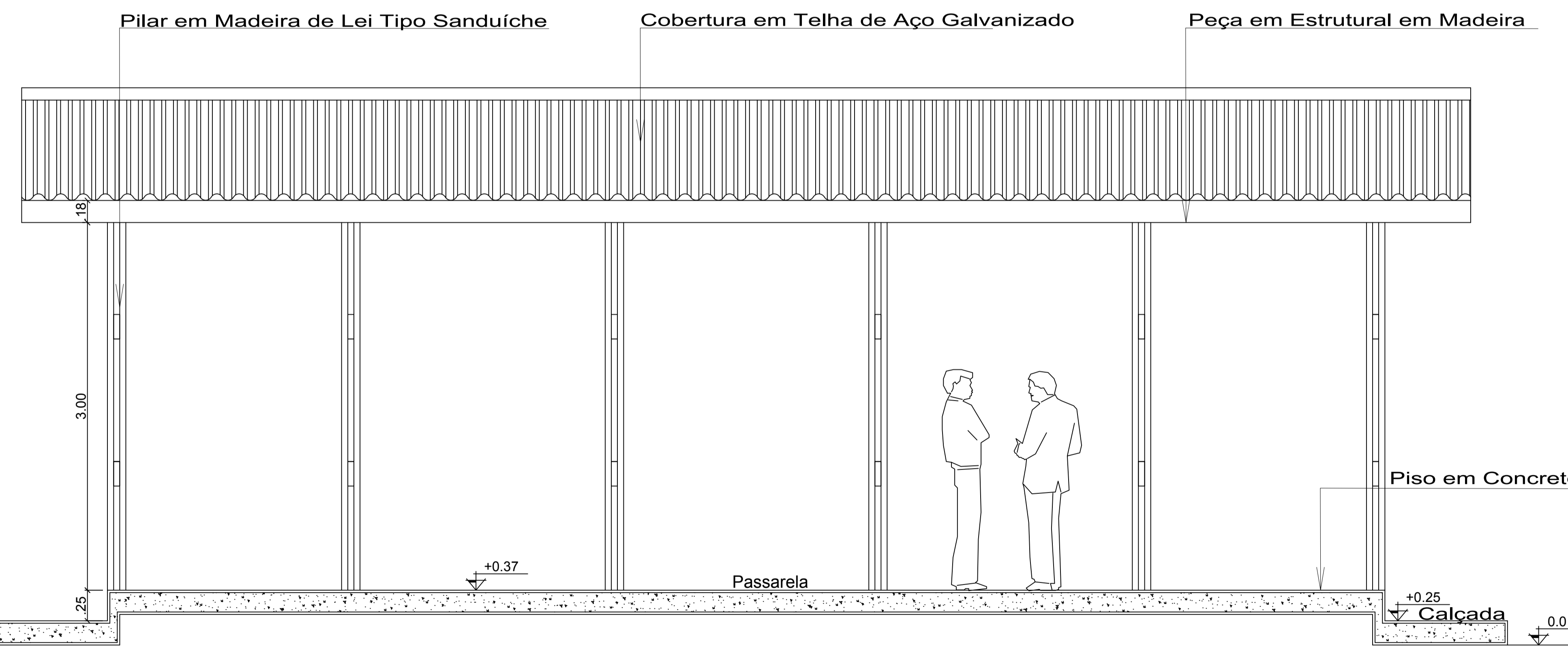

Vista 01 da Passarela

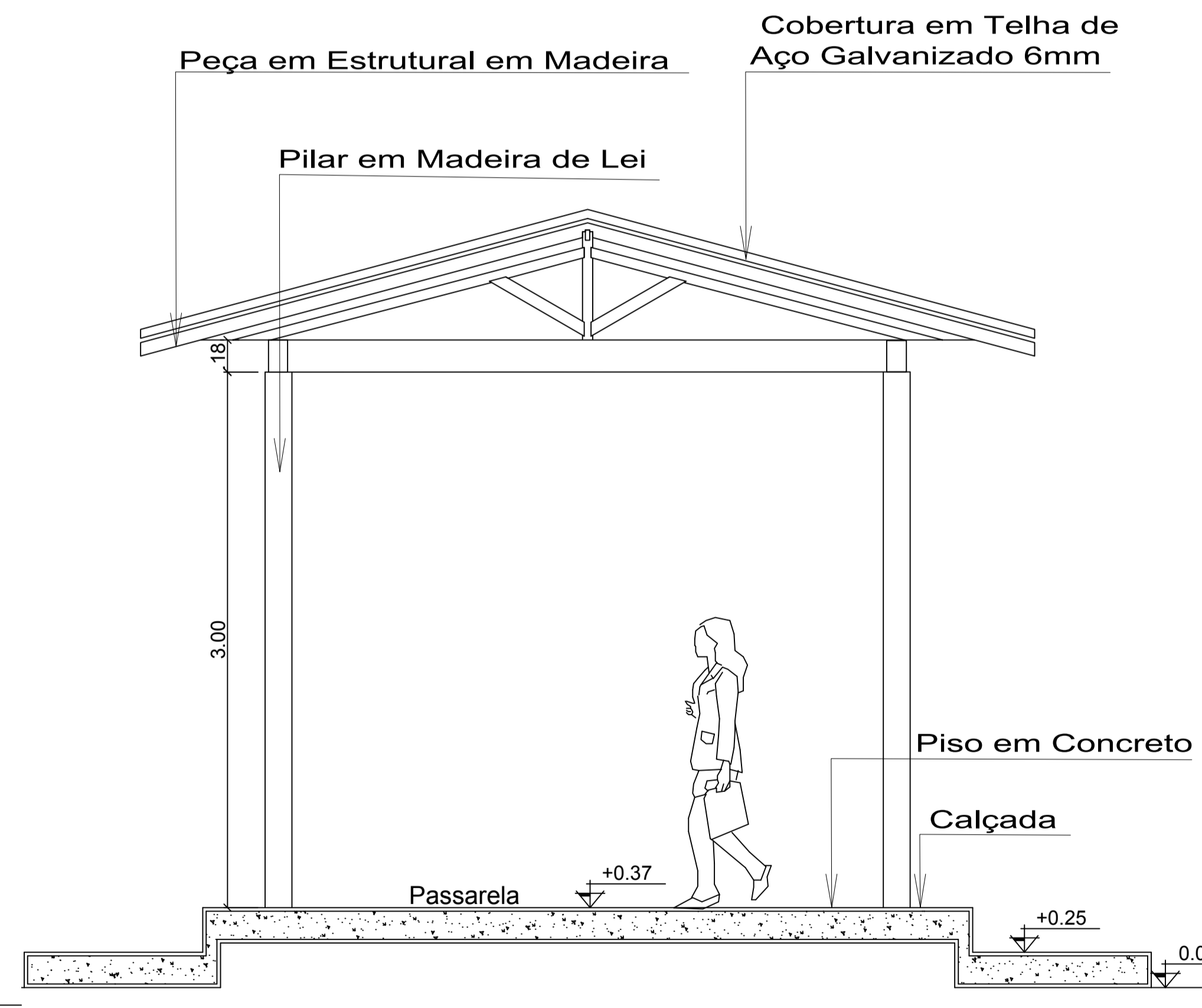

Vista 02 da Passarela

UNIVERSIDADE FEDERAL DO AMAPÁ CURSO DE ARQUITETURA E URBANISMO			
Disciplina: Trabalho de Conclusão de Curso II	Projeto: Revitalização da Escola Estadual Barão do Rio Branco		
Área: 6.588.35 m ²	Escala: 1/25	Data: 25 de Outubro de 2018	
Orientador: Ms. Felipe Moreira Azevedo	Acadêmica: Olgaci Barbosa Pacheco	Prancha: ARQ. 03/04	
Conteúdo: Detalhe da Proposta do Refeitório e da Passarela dos Anexos			

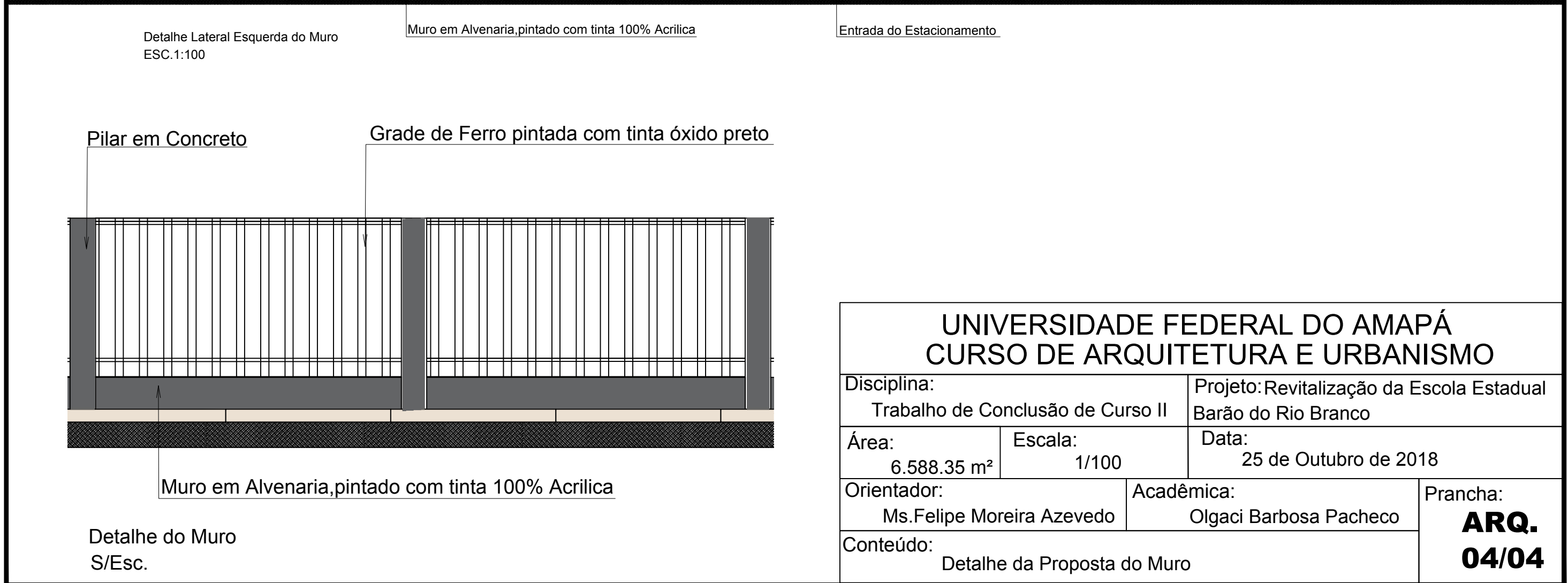
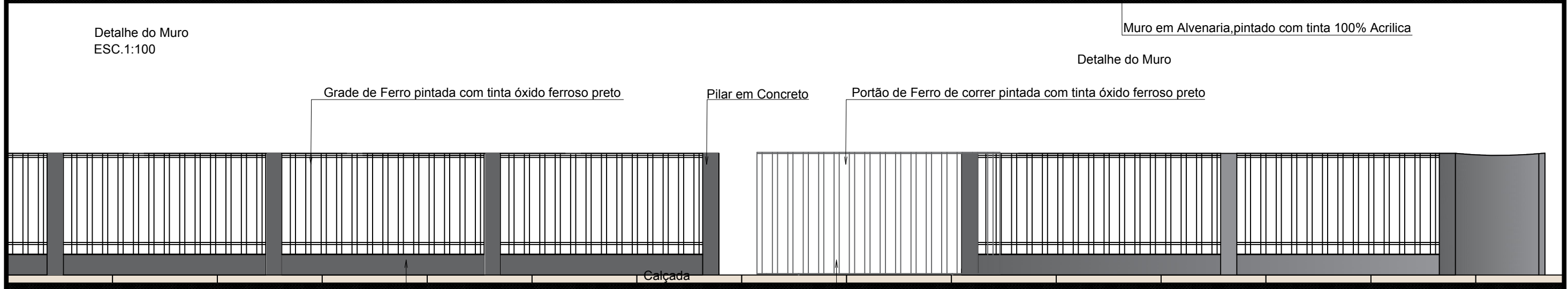
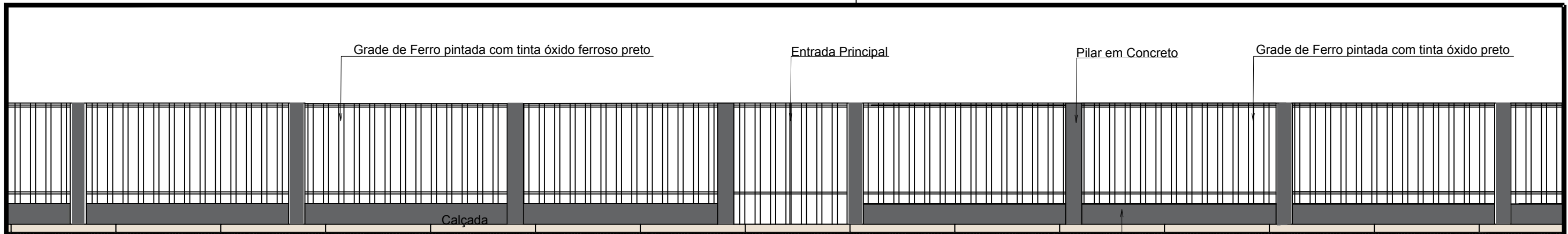

UNIVERSIDADE FEDERAL DO AMAPÁ		
CURSO DE ARQUITETURA E URBANISMO		
Disciplina: Trabalho de Conclusão de Curso II		Projeto: Revitalização da Escola Estadual Barão do Rio Branco
Área: 6.588.35 m ²	Escala: 1/100	Data: 25 de Outubro de 2018
Orientador: Ms.Felipe Moreira Azevedo		Acadêmica: Olgaci Barbosa Pacheco
Conteúdo: Detalhe da Proposta do Muro		Prancha: ARQ. 04/04

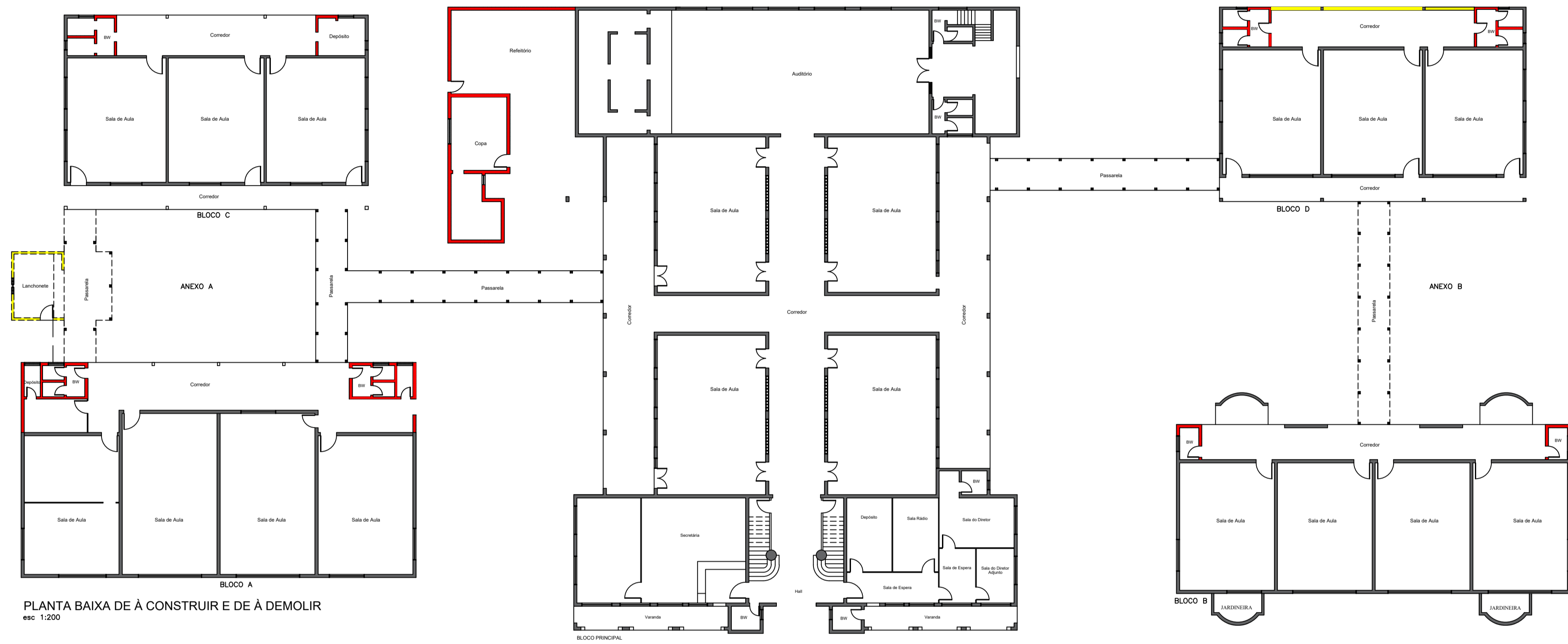

PLANTA BAIXA DE À CONSTRUIR E DE À DEMOLIR
esc. 1:200

LEGENDA DE MODIFICAÇÃO	
	PAREDE À DEMOLIR
	PAREDE À CONSTRUIR
	PAREDE À CONSERVAR

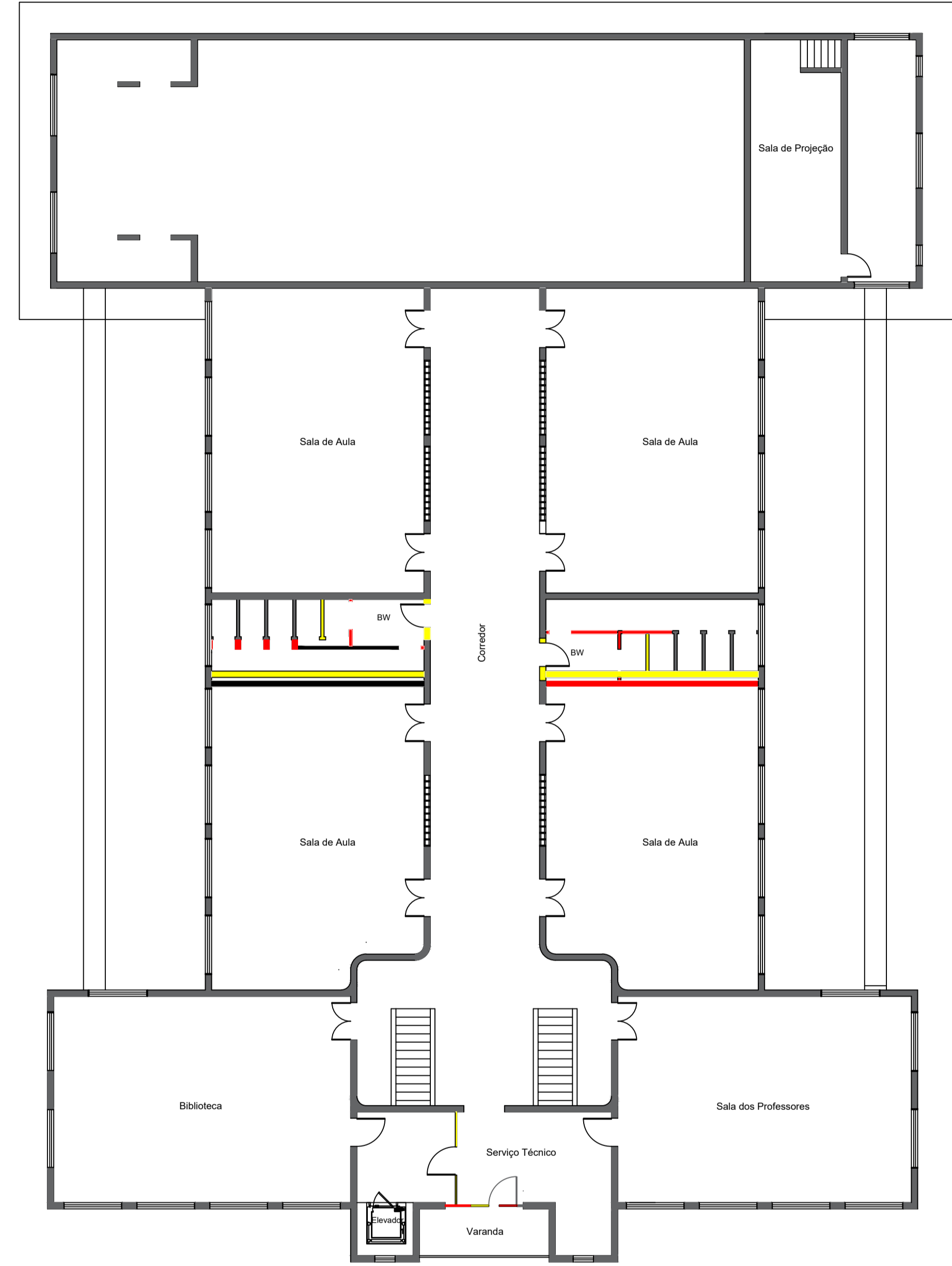

PLANTA BAIXA DE À CONSTRUIR E DE À DEMOLIR DO PAVIMENTO SUPERIOR
esc. 1:75

UNIVERSIDADE FEDERAL DO AMAPÁ CURSO DE ARQUITETURA E URBANISMO			
Disciplina: Trabalho de Conclusão de Curso II		Projeto: Revitalização da Escola Estadual Barão do Rio Branco	
Área: 6.588,35 m ²	Escala: 1/200	Data: 25 de Outubro de 2018	
Orientador: Ms. Felipe Moreira Azevedo		Acadêmica: Olgaci Barbosa Pacheco	Prancha: ARQ. 01/15
Conteúdo: Planta Baixa do Térreo e do Pavimento Superior de à Construir e à Demolir (Intervenções).			

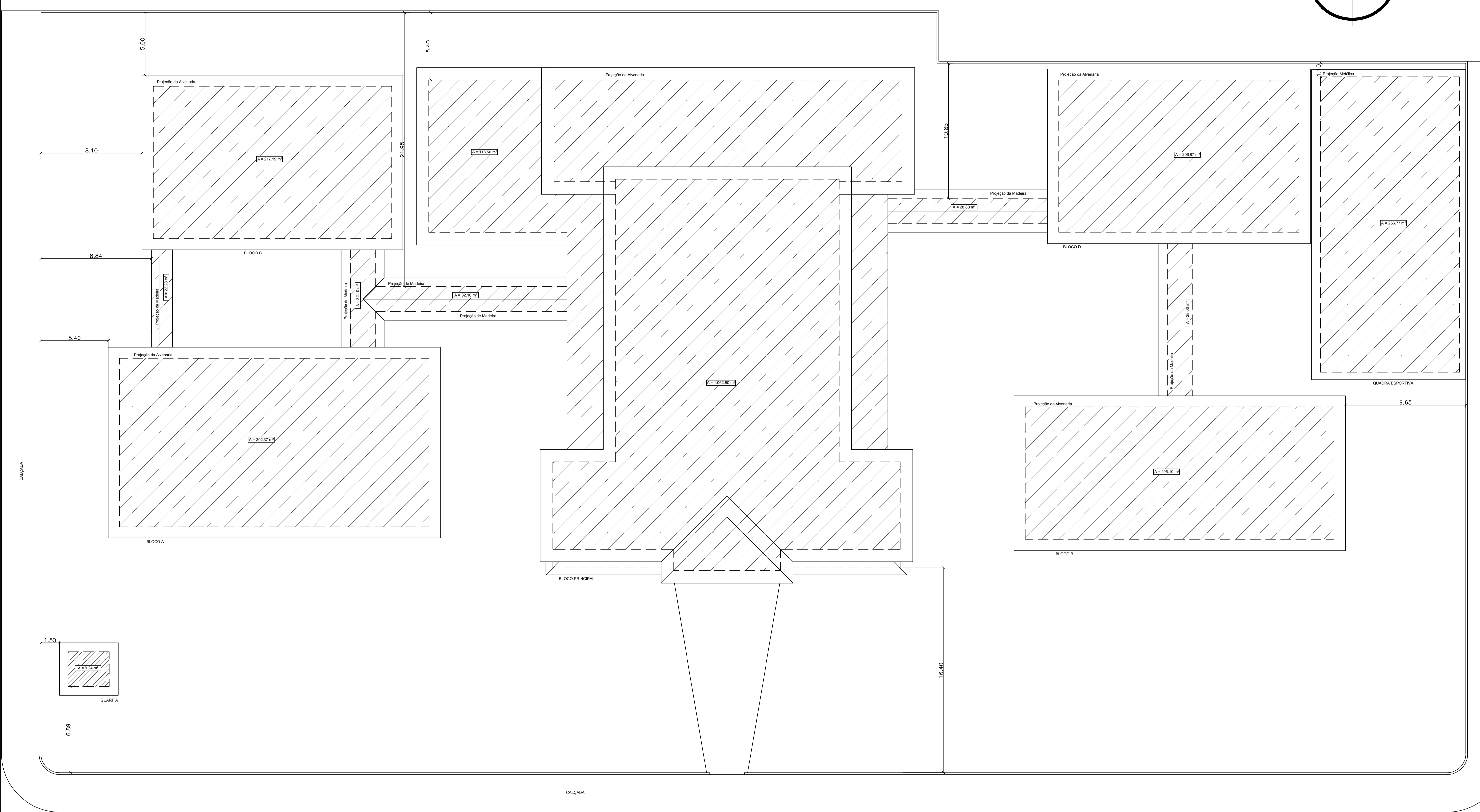
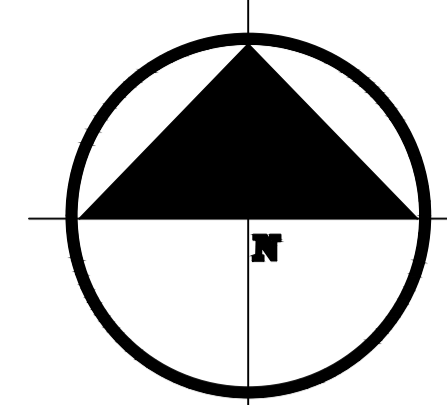

PLANTA DE LOCAÇÃO
esc 1/200

TABELA DAS DIMENSÕES DAS AREAS	
Bloco Principal	1.062,80 m ²
Bloco A	302,37 m ²
Passarela dos Anexos	108,10 m ²
Refeitório, copa/Cozinha	116,56 m ²
Bloco C	217,19 m ²
Bloco B	195,10 m ²
Bloco D	206,87 m ²
Quadra Esportiva	256,77 m ²
TOTAL	2.482,84 m ²

UNIVERSIDADE FEDERAL DO AMAPÁ
CURSO DE ARQUITETURA E URBANISMO

Disciplina: Trabalho de Conclusão de Curso II	Projeto: Revitalização da Escola Estadual Barão do Rio Branco
Área: 6.588,35 m ²	Escala: 1/200
Orientador: Ms. Felipe Moreira Azevedo	Data: 25 de Outubro de 2018
Acadêmica: Olgaci Barbosa Pacheco	Prancha: ARQ. 02/15
Conteúdo: Planta de Locação	

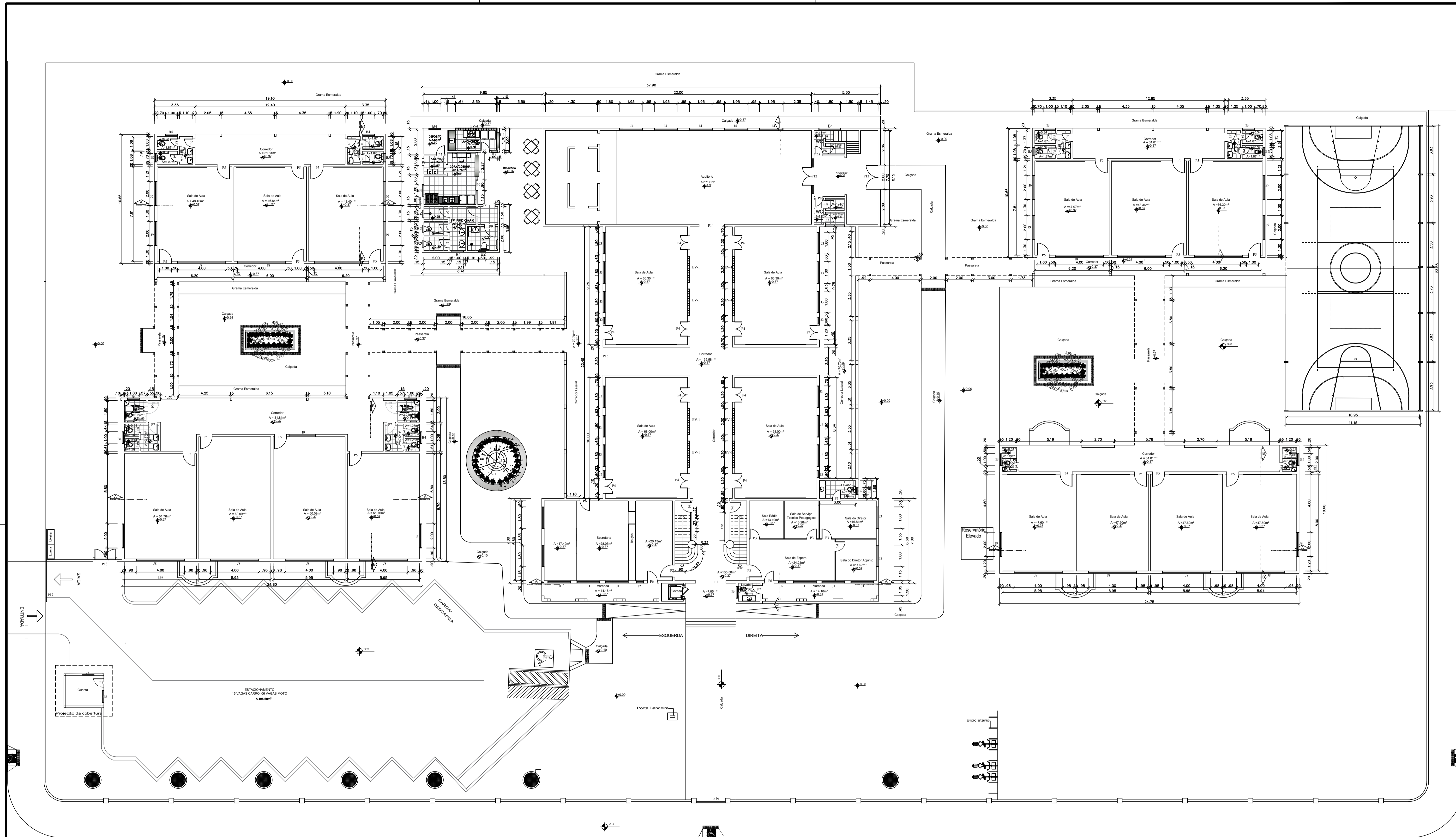

PLANTA BAIXA GERAL
esc: 1:150

REF.	DIMENSÕES (m)	UNID.	DESCRIÇÃO	AMBIENTE
P1	2,50 x 3,00	01	Porta em Madeira de Lei de Abrir	Entrada Principal
P2	1,00 x 2,90	02	Porta em Madeira de Lei de Abrir	Sala de Espera, Secretária
P3	0,80 x 2,10	04	Porta em Madeira de Lei de Abrir	Sala Rádio, S. Técnico, S. Diretor e Sala do Diretor Adjunto
P4	1,20 x 2,90	11	Porta em Madeira de Lei de Abrir	Sala de Aula, Sala dos Professores, Biblioteca
P5	1,00 x 3,40	20	Porta em Madeira de Lei de Abrir	Sala de Aula dos Anexos
P6	0,80 x 2,90	05	Porta em Madeira de Lei de Abrir	Varanda e Depósito
P7	0,70 x 2,10	15	Porta em Madeira de Lei de Abrir	Banheiro dos Anexos, Banheiro Superior e Guarita
P8	0,60 x 2,10	17	Porta em Madeira de Lei de Abrir	Boxe do Banheiro dos Anexos e Área de Serviço
P9	0,90 x 2,10	04	Porta em Madeira de Lei de Abrir	Sala dos Professores, Biblioteca, Banheiro e Copa/Cozinha
P11	1,00 x 2,10	01	Porta em Madeira de Lei de Abrir	Entrada do Banheiro dos Funcionários
P12	1,50 x 2,90	01	Porta em Madeira de Lei de Abrir	Acesso para Banheiro do Auditório
P13	2,00 x 3,00	01	Porta em Madeira de Lei de Abrir	Saída Lateral do Auditório
P14	2,10 x 2,90	01	Porta em Madeira de Lei de Abrir	Auditório
P15	2,30 x 2,90	02	Portão de Ferro	Dar Acesso à Varanda Lateral
P16	2,30 x 3,00	01	Portão de Ferro de Correr	Portão Principal

REF.	DIMENSÕES (m)	UNID.	DESCRIÇÃO	AMBIENTE
J1	1,90 x 1,50 x 1,40	36	Janela Veneziana em Madeira	Secretária, D. Adjunto, S. Aula, Biblioteca, S. Professores
J2	0,60 x 1,50 x 1,40	06	Janela Veneziana em Madeira	Sala de Aula, Secretária, Sala de Espera,
J3	1,80 x 1,50 x 1,40	16	Janela Veneziana em Madeira	Secretária, Sala de Aula, Direção, Diretor adjunto
J4	1,95 x 1,50 x 1,40	05	Janela Veneziana em Madeira	Auditório
J5	0,65 x 2,97 x 4,10	02	Janela de Ferro olivário difuso	Fachada
J6	2,00 x 0,80 x 6,00	02	Janela Veneziana em Madeira	Auditório
J7	0,70 x 2,28 x 4,12	02	Janela Veneziana em Madeira	Auditório
J8	4,00 x 2,00 x 1,40	14	Janela Veneziana em Madeira	Sala de Aula dos Anexos
J9	2,20 x 2,00 x 1,40	01	Janela Veneziana em Madeira	Sala de Aula do Anexo A
J10	1,00 x 1,20 x 1,40	02	Janela Veneziana em Madeira	Sala de Aula do Anexo A
J11	1,30 x 1,20 x 0,90	01	Grade de enrolar de Aço	Lanchonete
J12	0,54 x 1,20 x 1,00	01	Grade de enrolar de Aço	Lanchonete
J13	1,80 x 1,20 x 0,90	01	Grade de enrolar de Aço	Copa/Cozinha

REF.	DIMENSÕES (m)	UNID.	DESCRIÇÃO	AMBIENTE
B1	1,80 x 0,80 x 1,60	03	Balancins Veneziana em Madeira	Sala de Projeção, Banheiro do Auditório
B2	0,60 x 0,50 x 2,10	05	Balancins Madeira e Alumínio	Banheiro
B3	1,60 x 0,80 x 2,00	01	Balancins Veneziana em Madeira	Banheiro
B4	1,00 x 0,80 x 2,60	14	Balancins Veneziana em Madeira	Banheiro, Copa/Cozinha e Depósito
B5	0,70 x 0,80 x 2,60	04	Balancins Veneziana em Madeira	Banheiro dos Anexos
B6	2,00 x 0,80 x 1,80	02	Balancins Basculante em Madeira	Banheiro do Pavimento Superior
EV1	2,20 x 0,80 x 2,10	08	Cobogó	Salas de Aula
EV2	2,40 x 0,80 x 2,10	04	Cobogó	Salas de Aula
EV3	2,30 x 0,80 x 2,10	02	Cobogó	Salas de Aula
EV4	3,39 x 0,80 x 2,60	01	Cobogó	Lanchonete

UNIVERSIDADE FEDERAL DO AMAPÁ
CURSO DE ARQUITETURA E URBANISMO

Disciplina: Trabalho de Conclusão de Curso II
 Área: 6.588,35 m²
 Orientador: Ms. Felipe Moreira Azevedo
 Conteúdo: Planta Baixa do Têrreo e dos Anexos

Projeto: Revitalização da Escola Estadual Barão do Rio Branco
 Escala: 1/150
 Acadêmica: Olgaci Barbosa Pacheco
 Data: 25 de Outubro de 2018

Prancha:
ARQ.
03/15

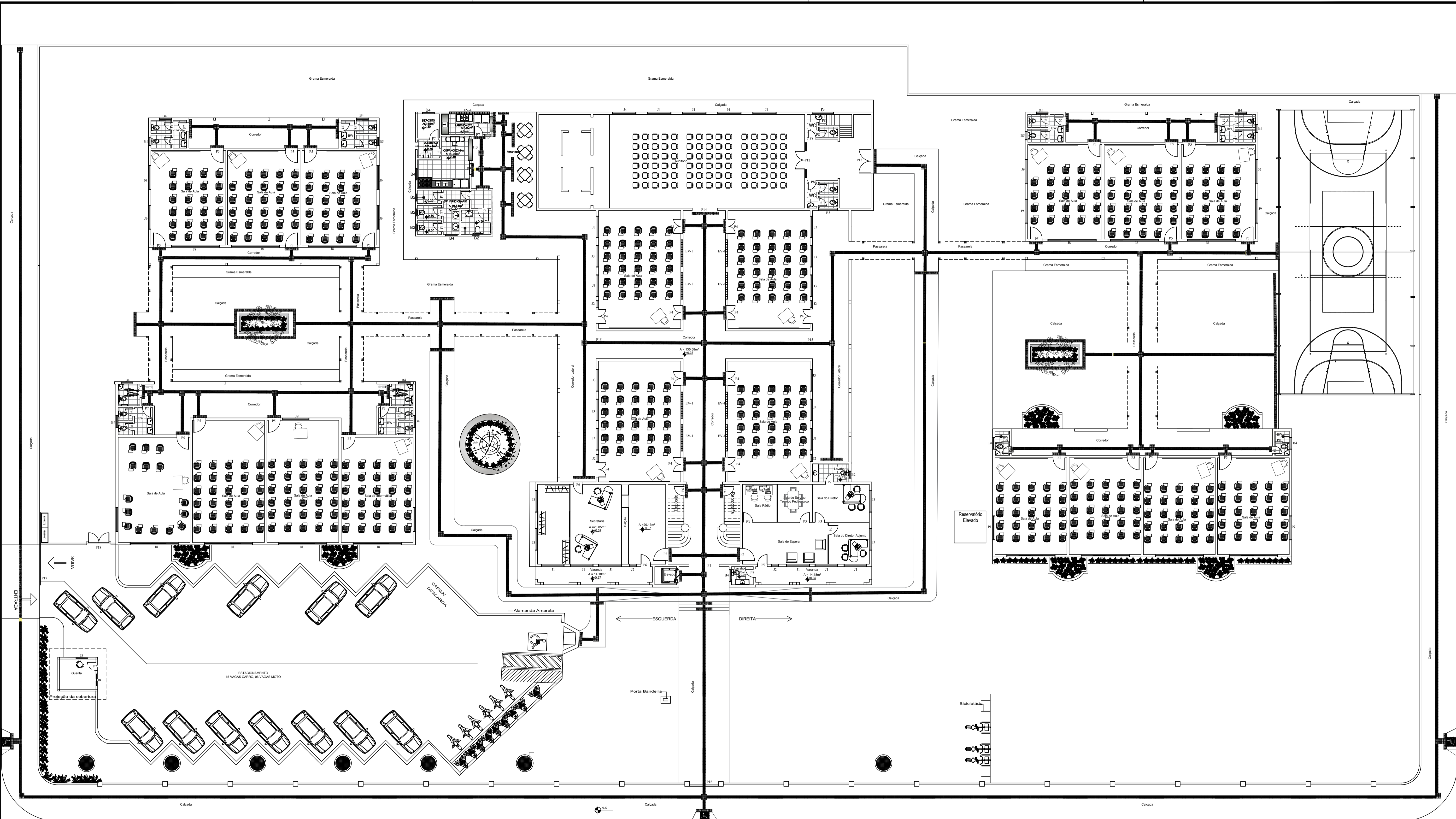

LAYOUT DO BLOCO PRINCIPAL E DOS ANEXOS
esc 1:125

UNIVERSIDADE FEDERAL DO AMAPÁ CURSO DE ARQUITETURA E URBANISMO		
Disciplina: Trabalho de Conclusão de Curso II	Projeto: Revitalização da Escola Estadual Barão do Rio Branco	
Área: 6.588,35 m ²	Escala: 1/125	Data: 25 de Outubro de 2018
Orientador: Ms.Felipe Moreira Azevedo	Acadêmica: Olgaci Barbosa Pacheco	Prancha: ARQ. 04/15
Conteúdo: Layout do Têrreo e dos Anexos		

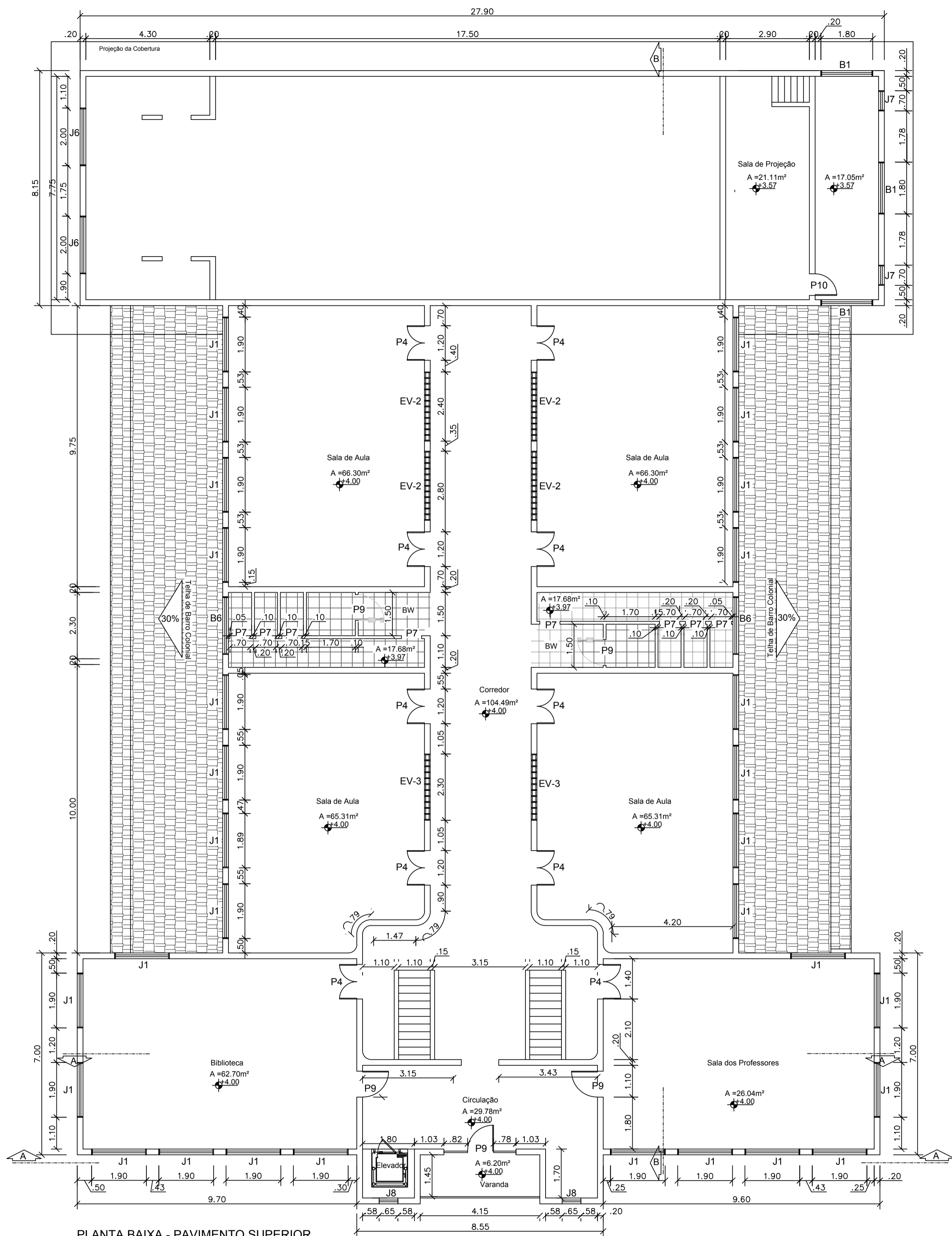

PLANTA BAIXA - PAVIMENTO SUPERIOR
esc.1:100

ESPECIFICAÇÕES DE ESQUADRIAS DO PAVIMENTO SUPERIOR				
REF.	DIMENSÕES (m)	LIND.	DESCRIÇÃO	AMBIENTE
P4	1.20 x 2.90	10	Porta em Madeira de Lei de Abrir	Sala de Aula, Sala dos Professores, Biblioteca
P7	0.70 x 2.10	08	Porta em Madeira de Lei de Abrir	Banheiro
P9	0.90 x 2.90	05	Porta em Madeira de Lei de Abrir	Sala dos Professores, Biblioteca, Banheiro, Varanda
P10	0.75 x 2.90	01	Porta em Madeira de Lei de Abrir	Sala de Projeção
J1	1.90 x 1.50 x 1.40	30	Janela Veneziana em Madeira	Secretária D. Adjunto, S.Aula, Biblioteca, S. Professores
J8	2.00 x 0.80 x 6.00	02	Janela Veneziana em Madeira	Audifóno
J7	0.70 x 2.28 x 4.12	02	Janela Veneziana em Madeira	Audifóno
J8	4.00 x 2.00 x 1.40	02	Janela Veneziana em Madeira	Sala de Aula dos Anexos
B1	1.80 x 0.80 x 1.60	03	Balancins Veneziana em Madeira	Sala de Projeção, Banheiro do Auditório
B6	2.00 x 0.80 x 1.80	02	Balancins Basculante em Madeira	Banheiro do Pavimento Superior
EV2	2.40 x 0.80 x 2.10	04	Cobogó	Salas de Aula
EV3	2.30 x 0.80 x 2.10	02	Cobogó	Salas de Aula

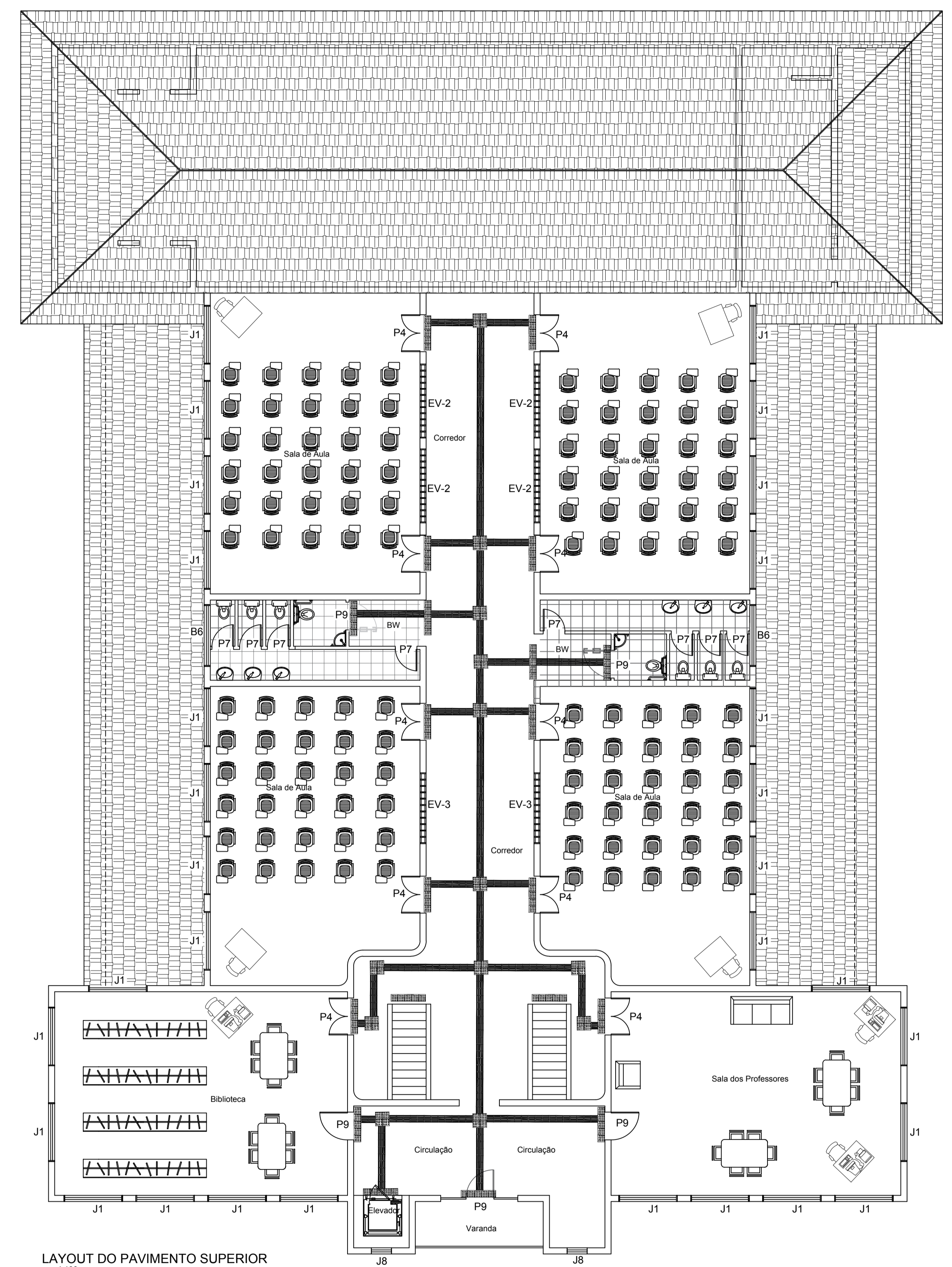

LAYOUT DO PAVIMENTO SUPERIOR
esc.1:100

UNIVERSIDADE FEDERAL DO AMAPÁ
CURSO DE ARQUITETURA E URBANISMO

Disciplina: Trabalho de Conclusão de Curso II	Projeto: Revitalização da Escola Estadual Barão do Rio Branco
Área: 6.588.35 m²	Escala: 1/100
Orientador: Ms.Felipe Moreira Azevedo	Acadêmica: Olgaci Barbosa Pacheco
Conteúdo: Planta Baixa e Layout do Pavimento Superior	Prancha: ARQ. 05/15

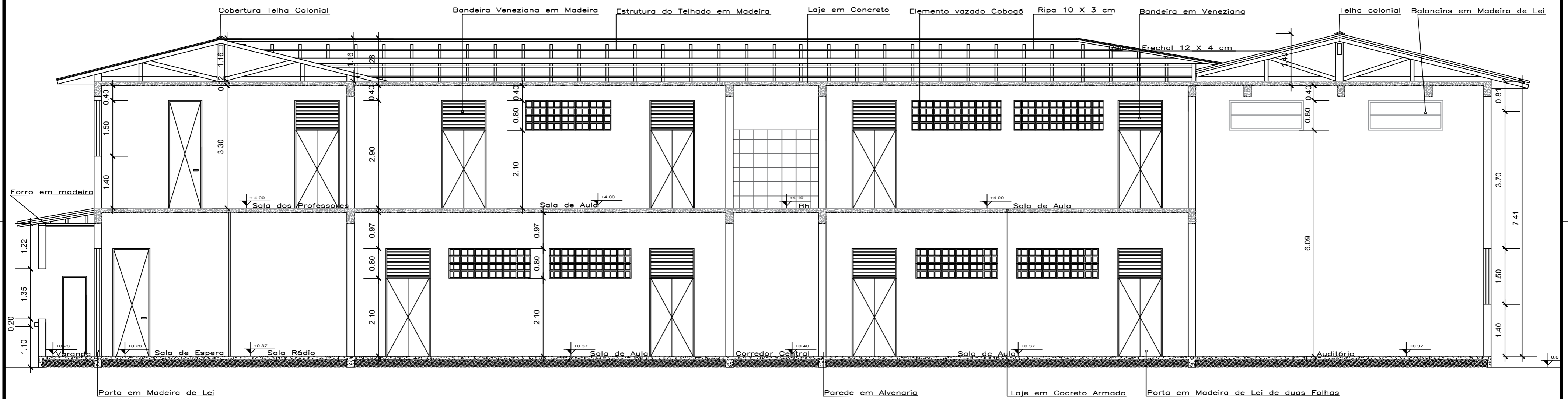

Corte BB' do Bloco Principal
esc: 1/75

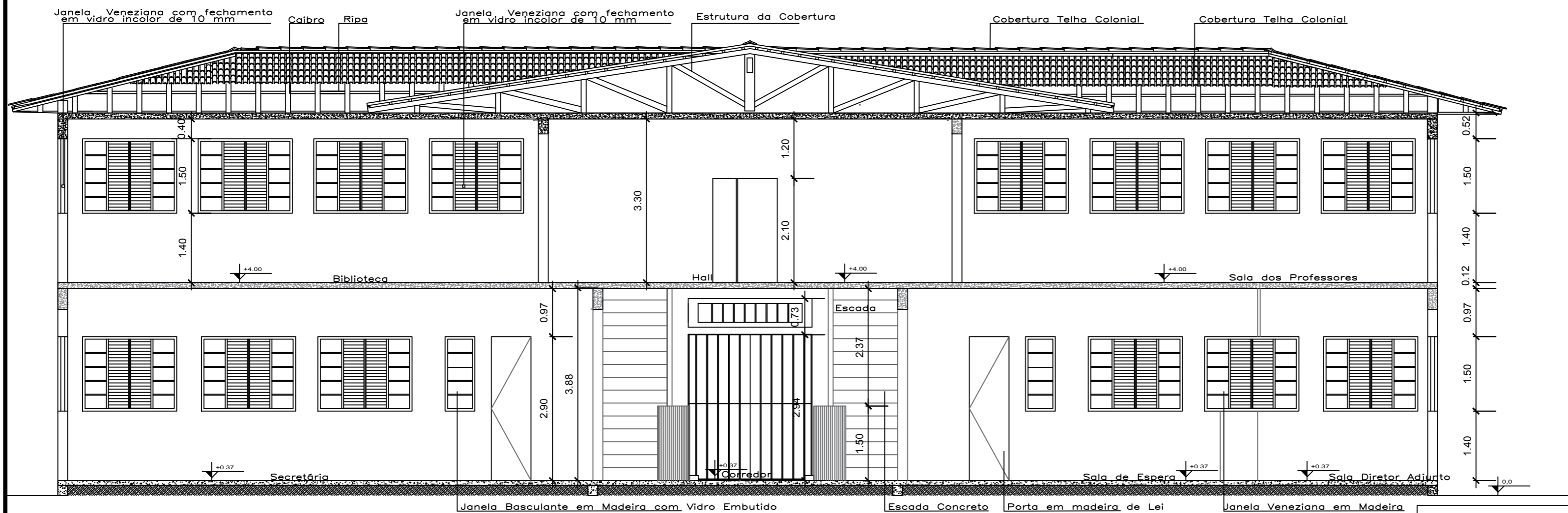

Corte AA' do Bloco Principal
esc: 1/75

UNIVERSIDADE FEDERAL DO AMAPÁ CURSO DE ARQUITETURA E URBANISMO

Disciplina: Trabalho de Conclusão de Curso II		Projeto: Revitalização da Escola Estadual Barão do Rio Branco	
Área: 6.588.35 m ²	Escala: 1/75	Data: 25 de Outubro de 2018	
Orientador: Ms. Felipe Moreira Azevedo		Acadêmica: Olgaci Barbosa Pacheco	Prancha: ARQ. 06/15
Conteúdo: Corte AA' e BB' do Bloco Principal			

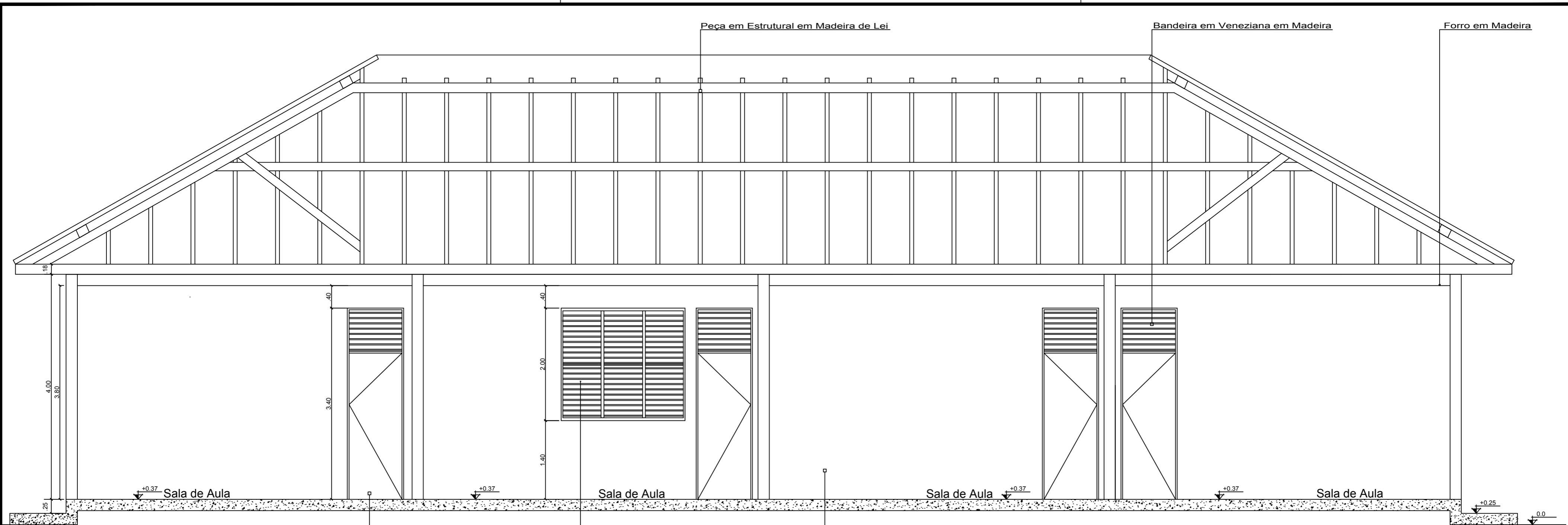

Corte AA' do Bloco A
esc 1:50

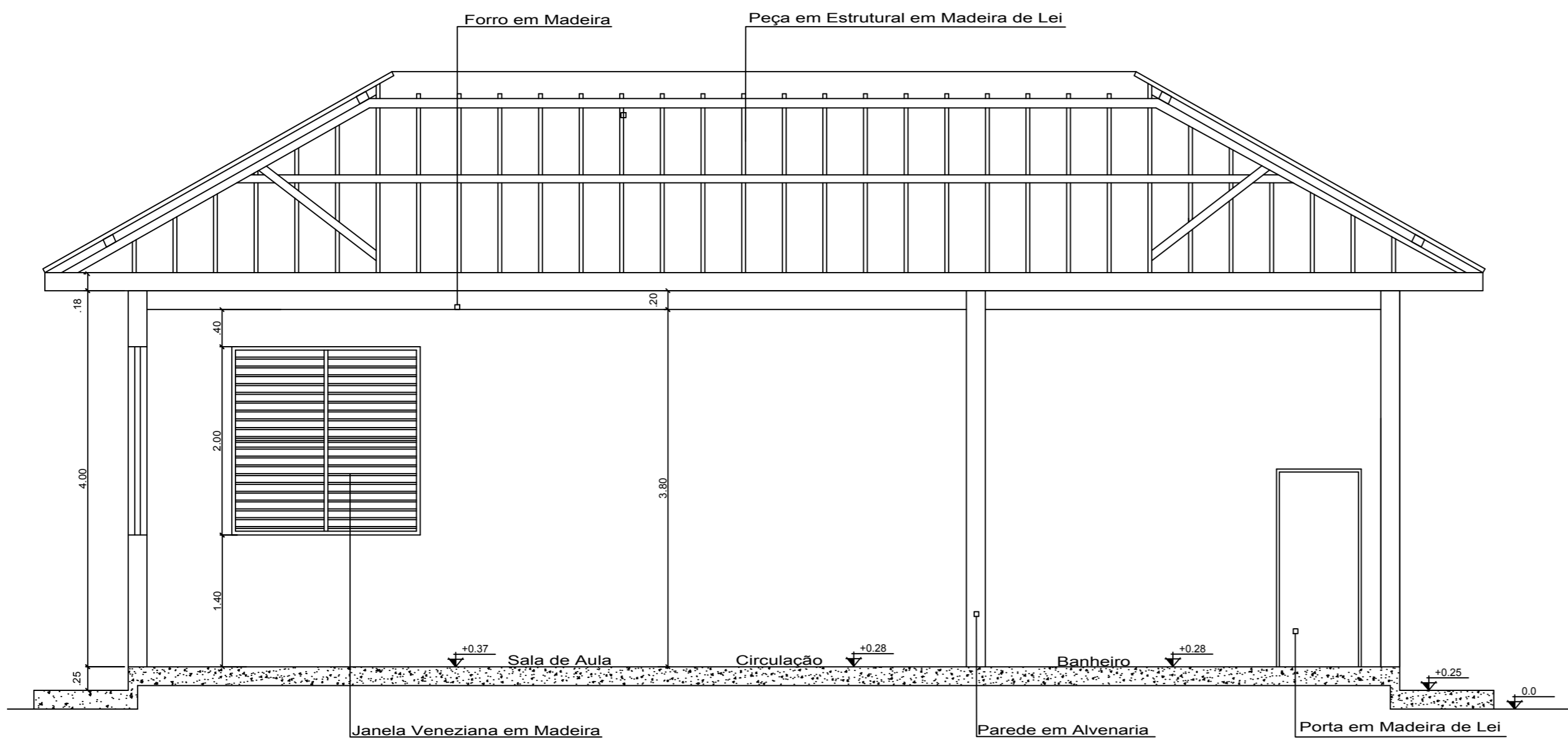

Corte BB' do Bloco A
esc 1:50

UNIVERSIDADE FEDERAL DO AMAPÁ CURSO DE ARQUITETURA E URBANISMO		
Disciplina: Trabalho de Conclusão de Curso II	Projeto: Revitalização da Escola Estadual Barão do Rio Branco	
Área: 6.588.35 m ²	Escala: 1/50	Data: 25 de Outubro de 2018
Orientador: Ms. Felipe Moreira Azevedo	Acadêmica: Olgaci Barbosa Pacheco	Prancha: ARQ. 07/15
Conteúdo: Corte AA' e BB' do Bloco A		

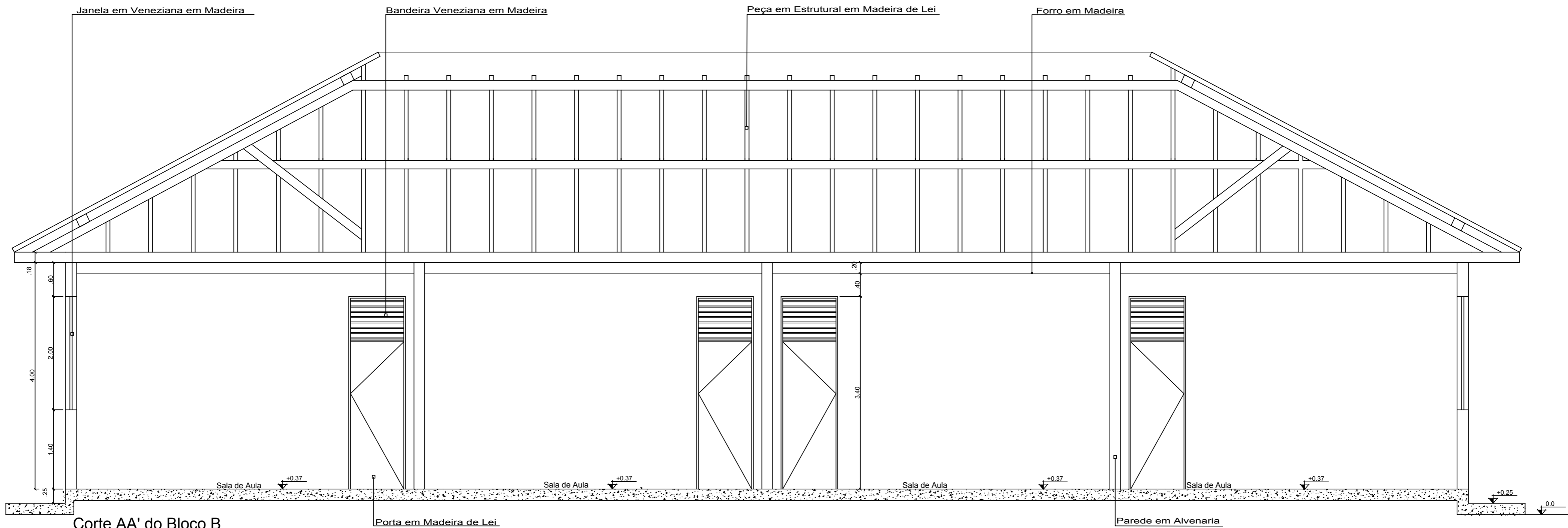

Corte AA' do Bloco B

esc 1:50

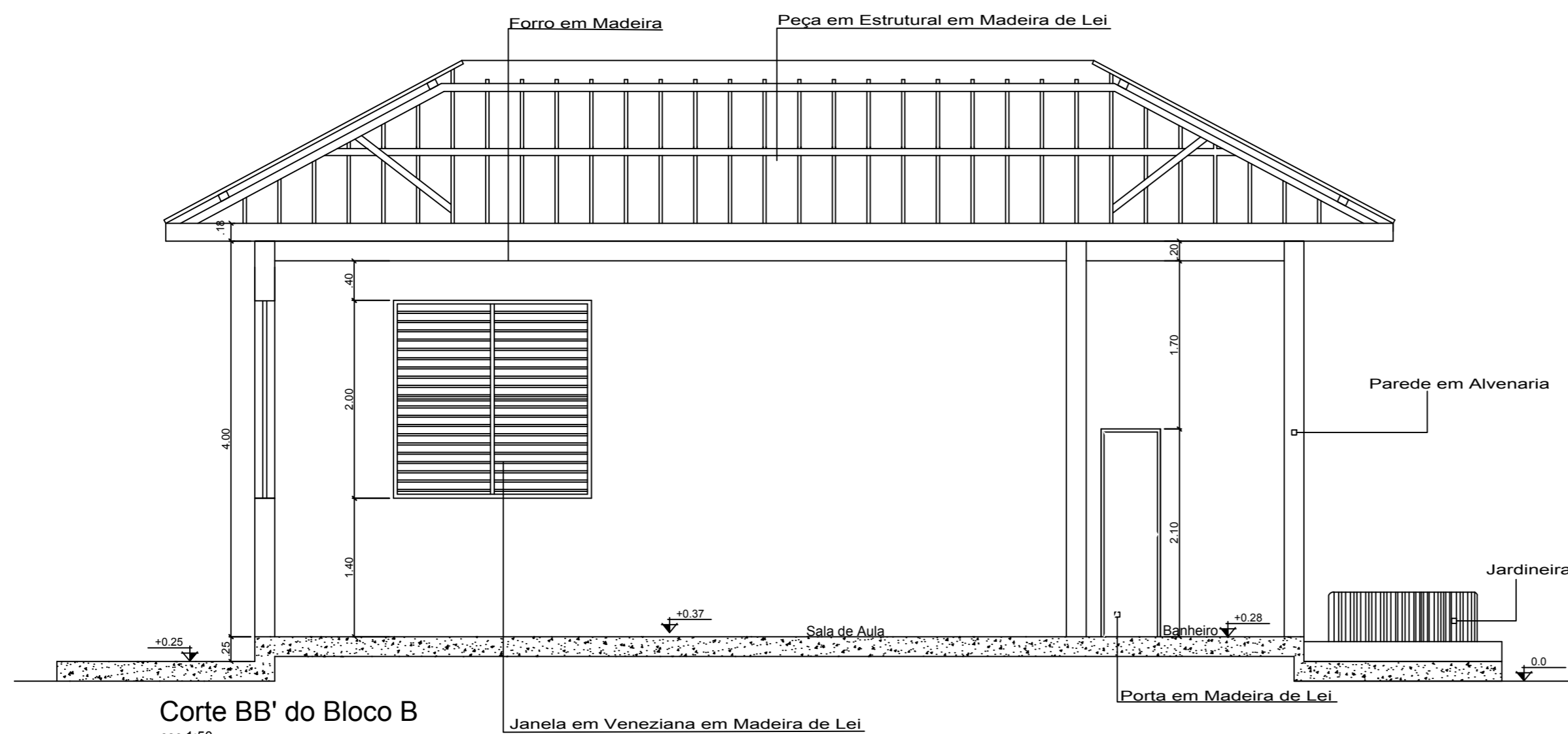

Corte BB' do Bloco B

esc 1:50

UNIVERSIDADE FEDERAL DO AMAPÁ CURSO DE ARQUITETURA E URBANISMO		
Disciplina: Trabalho de Conclusão de Curso II	Projeto: Revitalização da Escola Estadual Barão do Rio Branco	
Área: 6.588.35 m ²	Escala: 1/50	Data: 25 de Outubro de 2018
Orientador: Ms. Felipe Moreira Azevedo	Acadêmica: Olgaci Barbosa Pacheco	Prancha: ARQ. 08/15
Conteúdo: Corte AA' e BB' do Bloco B		

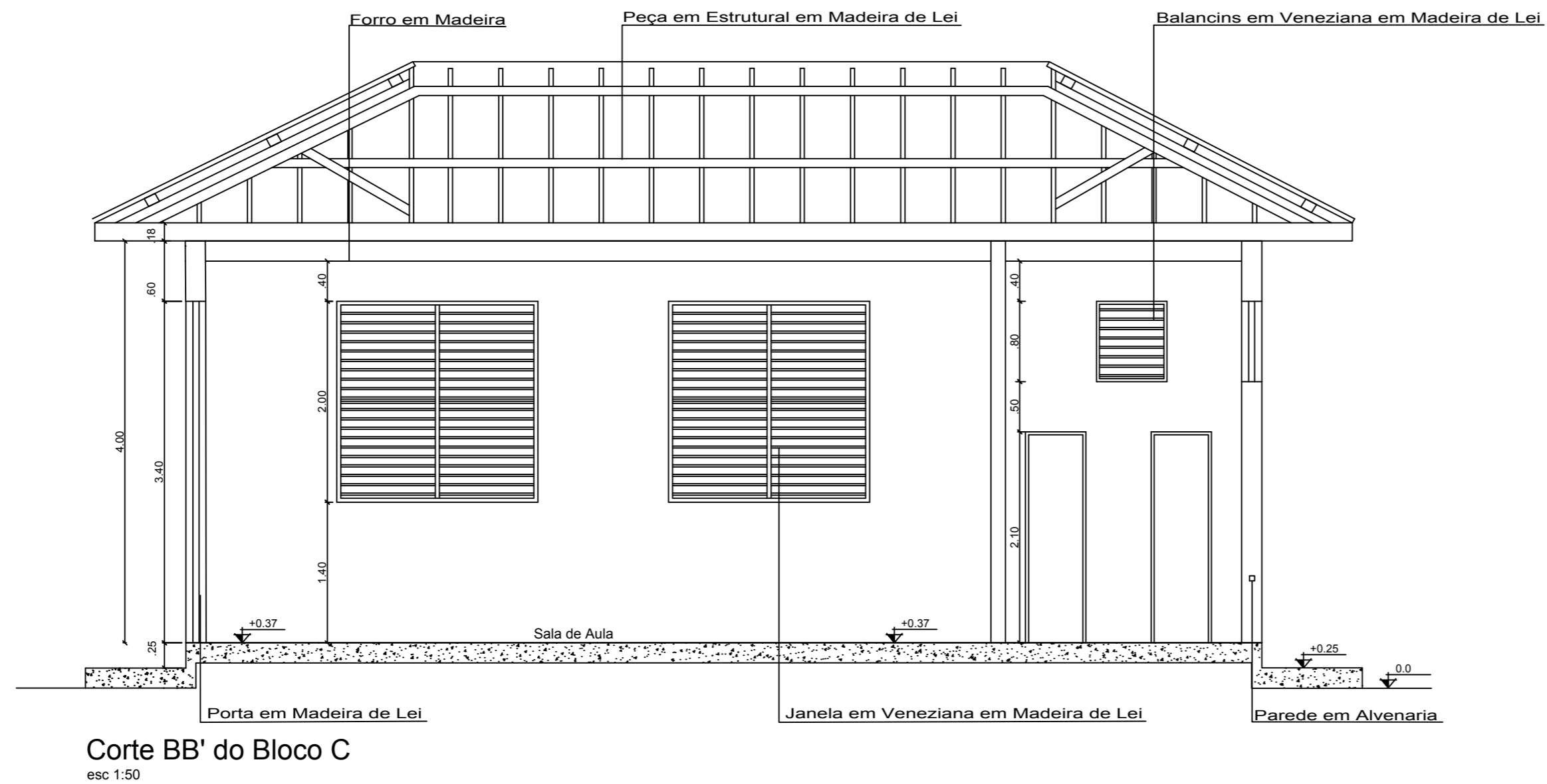
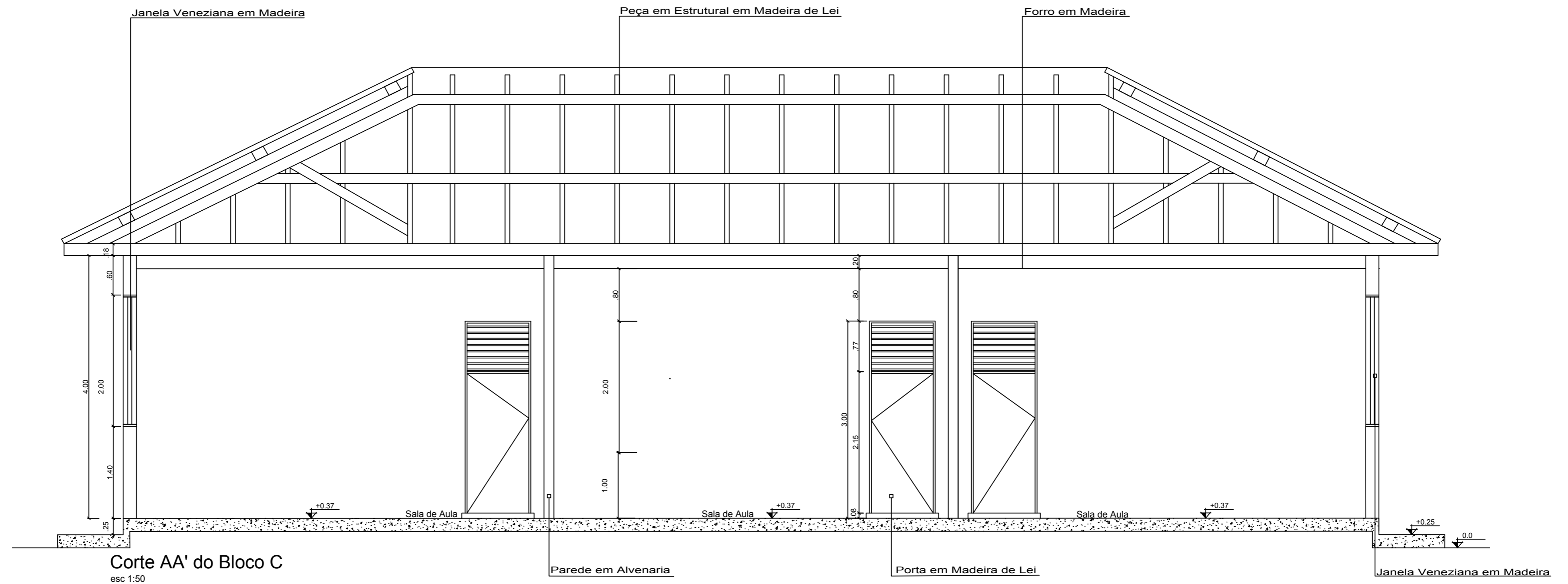

UNIVERSIDADE FEDERAL DO AMAPÁ CURSO DE ARQUITETURA E URBANISMO		
Disciplina: Trabalho de Conclusão de Curso II	Projeto: Revitalização da Escola Estadual Barão do Rio Branco	
Área: 6.588.35 m ²	Escala: 1/50	Data: 25 de Outubro de 2018
Orientador: Ms.Felipe Moreira Azevedo	Acadêmica: Olgaci Barbosa Pacheco	Prancha: ARQ. 09/15
Conteúdo: Corte AA' e BB' do Bloco C		

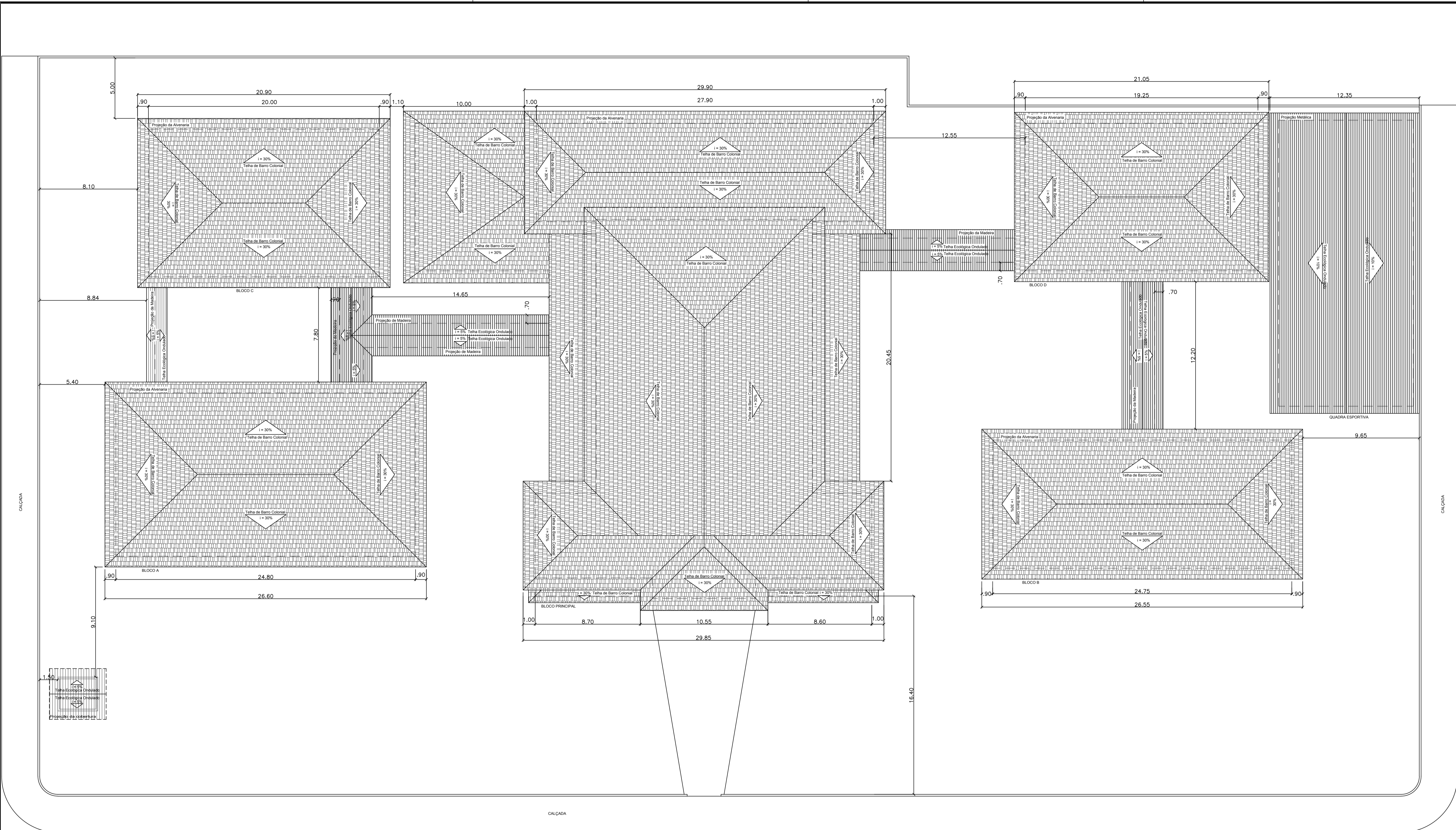

PLANTA DE COBERTURA
esc 1/200

UNIVERSIDADE FEDERAL DO AMAPÁ CURSO DE ARQUITETURA E URBANISMO			
Disciplina: Trabalho de Conclusão de Curso II		Projeto: Revitalização da Escola Estadual Barão do Rio Branco	
Área: 6.588,35 m ²	Escala: 1/200	Data: 25 de Outubro de 2018	
Orientador: Ms.Felipe Moreira Azevedo		Acadêmica: Olgaci Barbosa Pacheco	Prancha: ARQ. 10/15
Conteúdo: Planta de Cobertura			

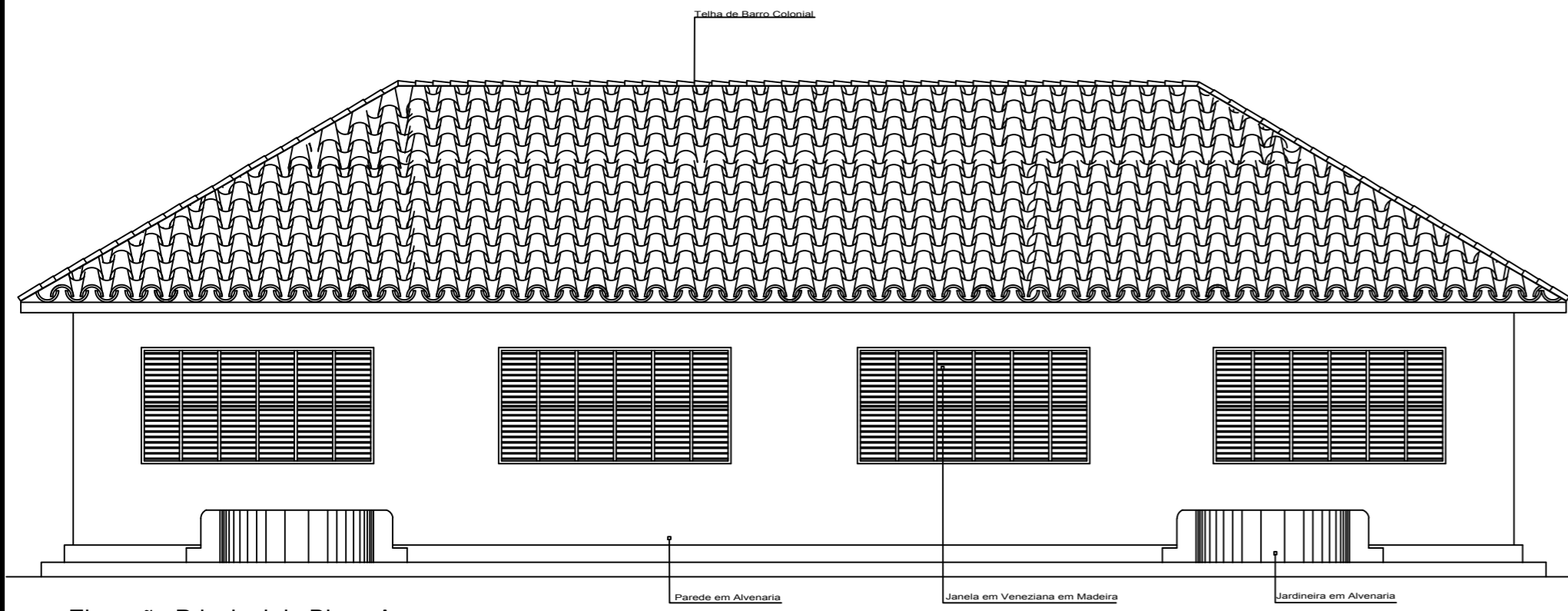

Elevação Principal do Bloco A
esc 1:100

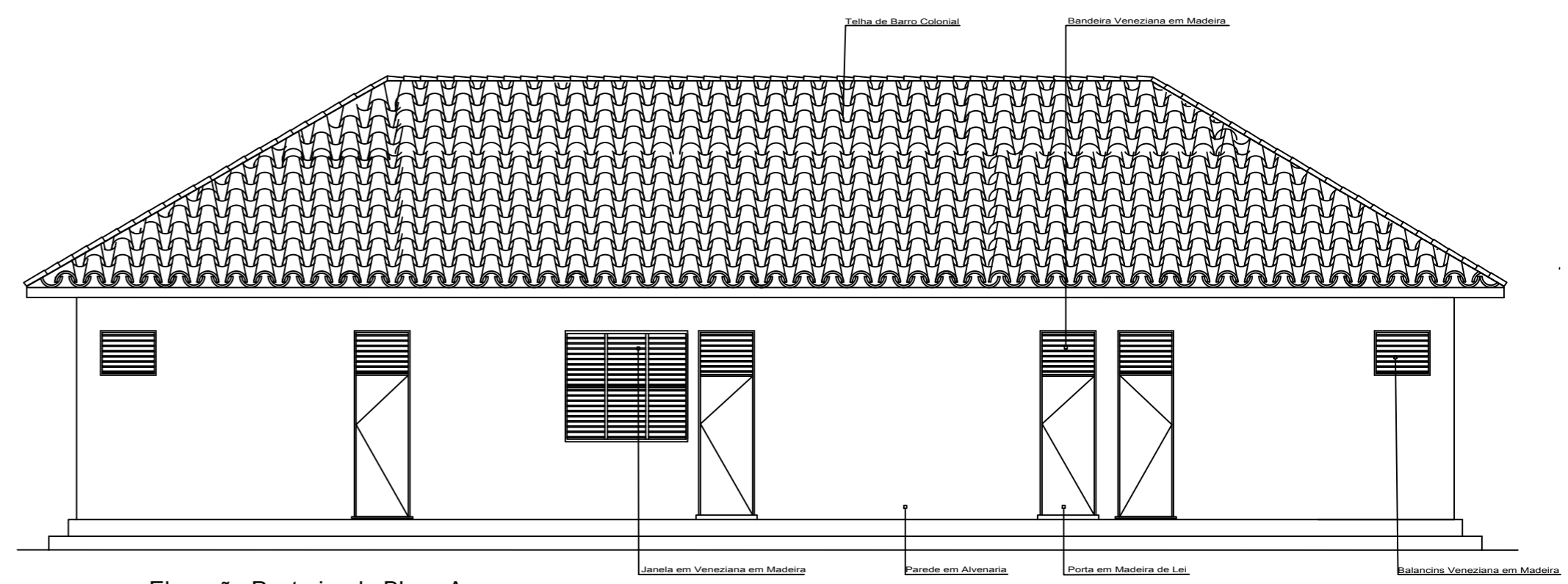

Elevação Posterior do Bloco A
esc 1:100

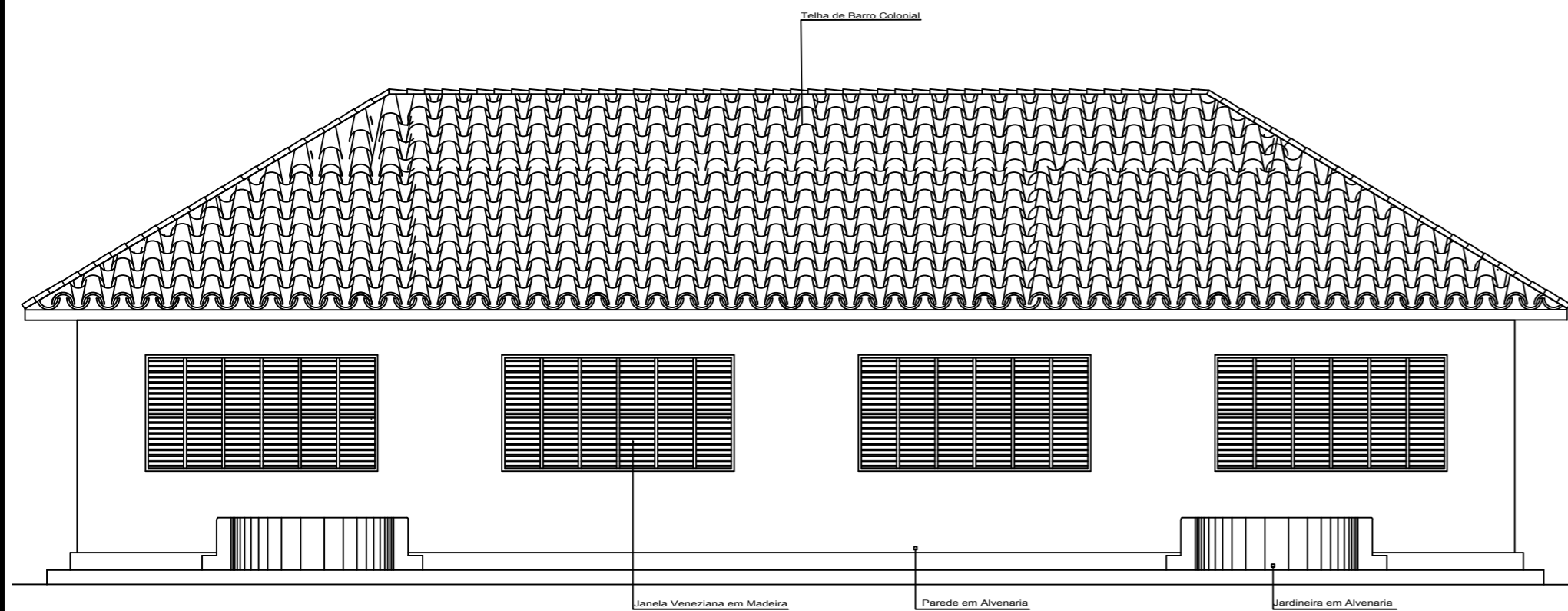

Elevação Principal do Bloco B
esc 1:100

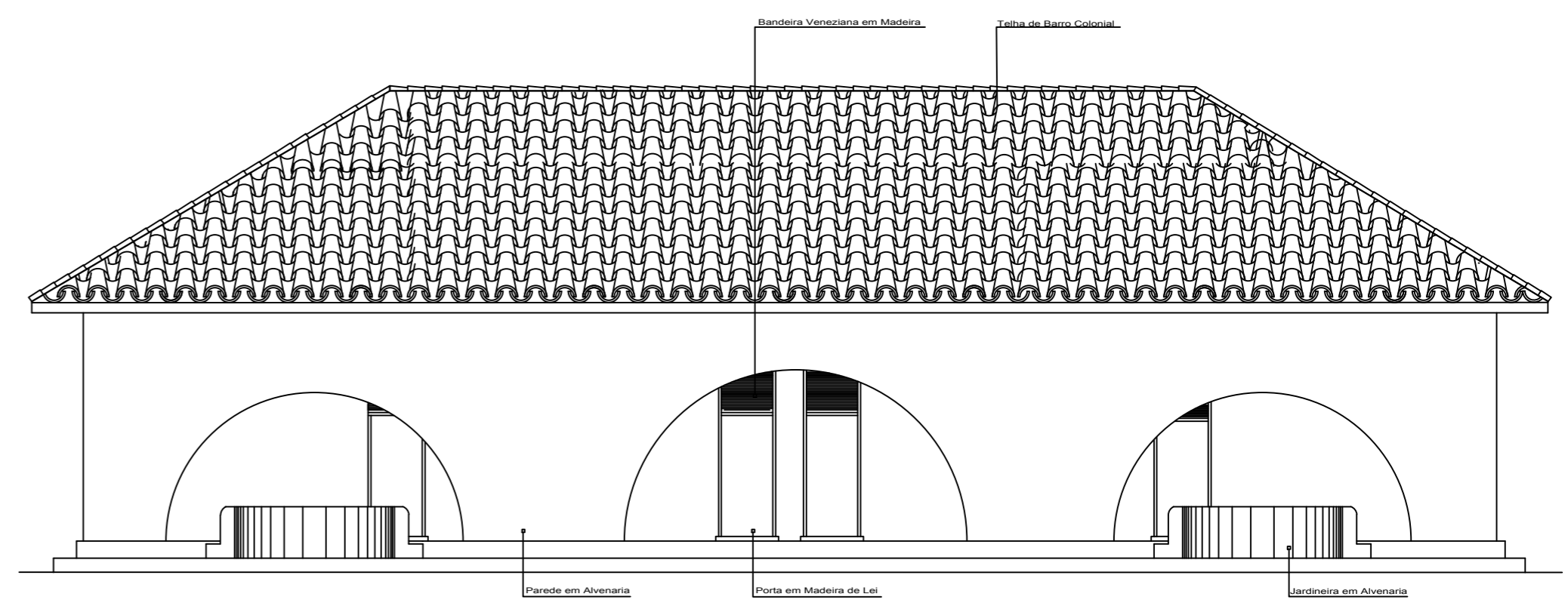

Elevação Posterior do Bloco B
esc 1:100

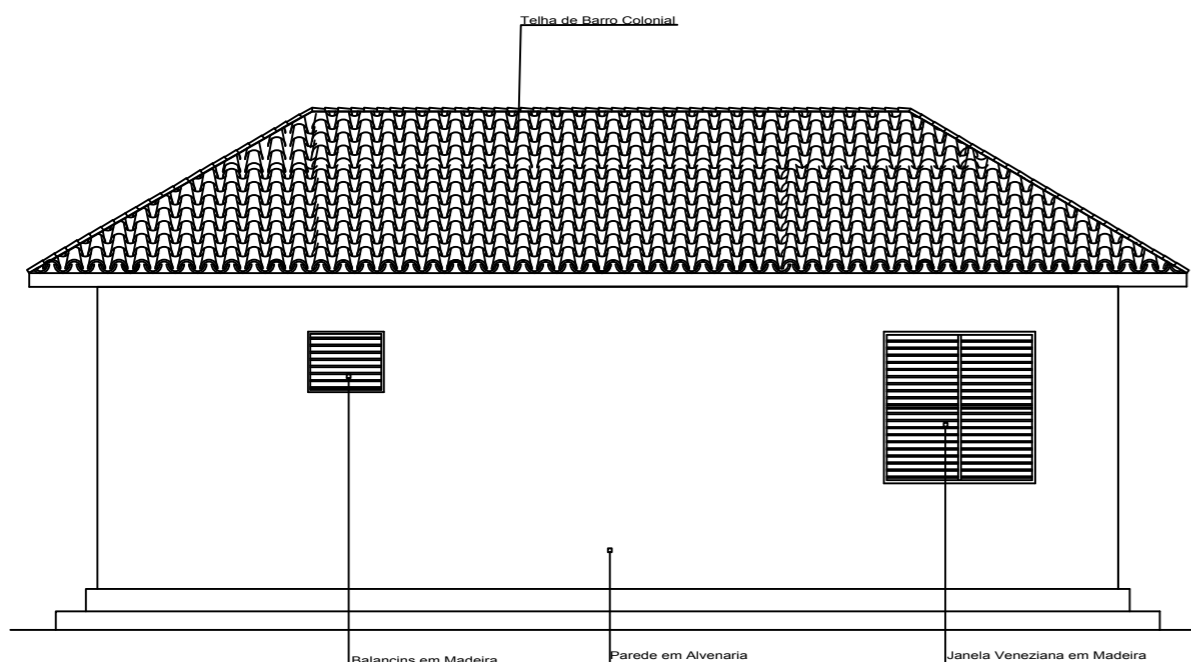

Elevação do Lado Esquerda do Bloco A
esc 1:50

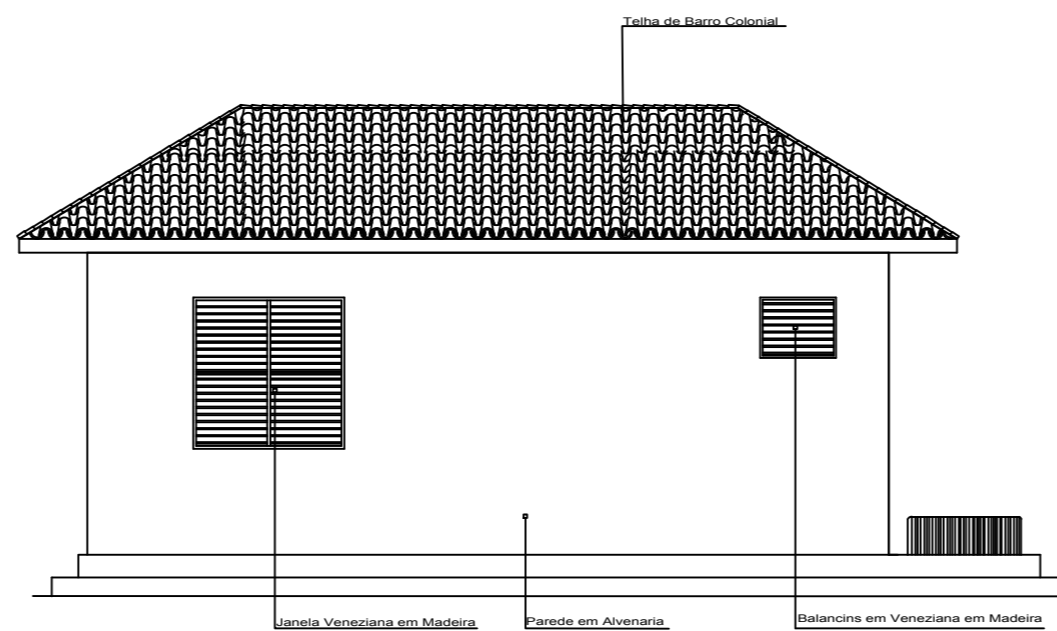

Elevação do Lado Direita do Bloco B
esc 1:50

UNIVERSIDADE FEDERAL DO AMAPÁ CURSO DE ARQUITETURA E URBANISMO		
Disciplina: Trabalho de Conclusão de Curso II	Projeto: Revitalização da Escola Estadual Barão do Rio Branco	
Área: 6.588.35 m ²	Escala: 1/100	Data: 25 de Outubro de 2018
Orientador: Ms. Felipe Moreira Azevedo	Acadêmica: Olgaci Barbosa Pacheco	Prancha: ARQ. 11/15
Conteúdo: Elevação Principal, Posterior, Lateral Esquerda do Bloco A e Principal, Posterior, Lateral Direita do Bloco B		

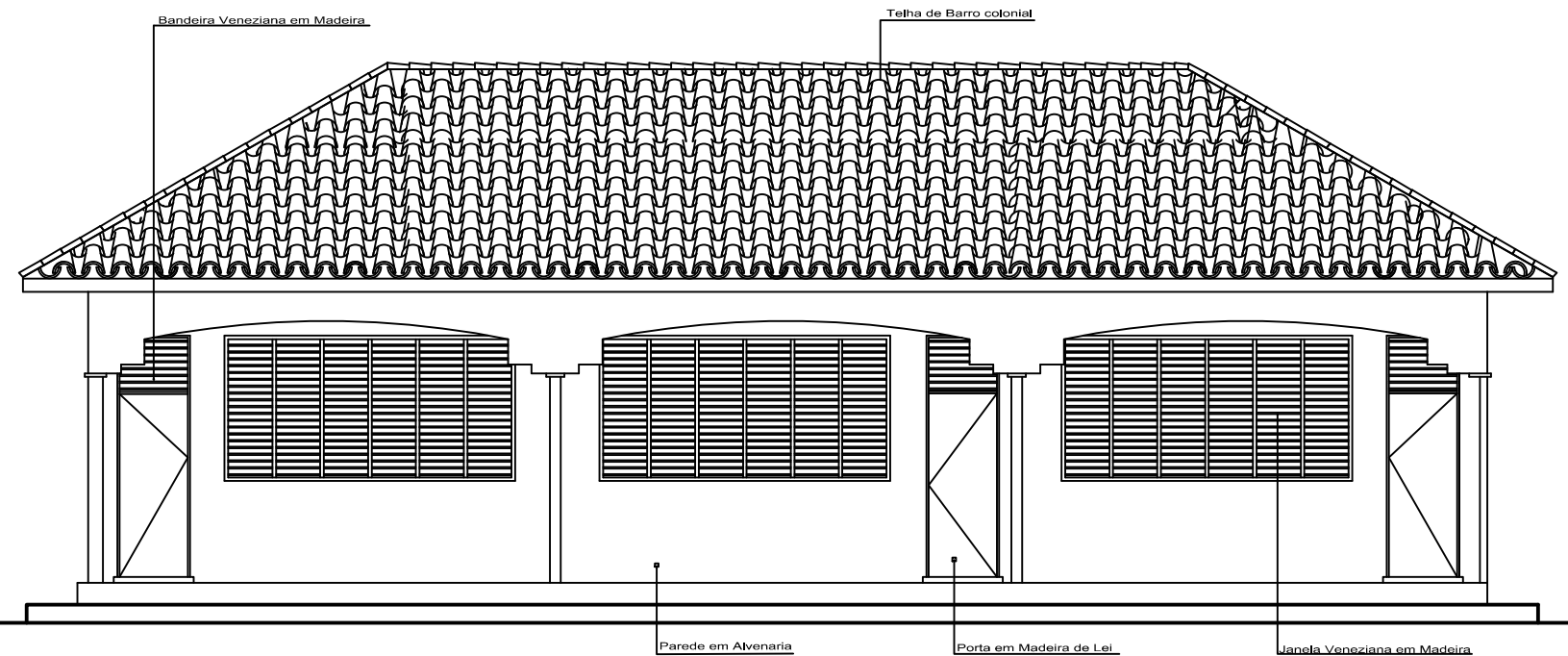

Elevação Principal do Bloco D
esc 1:100

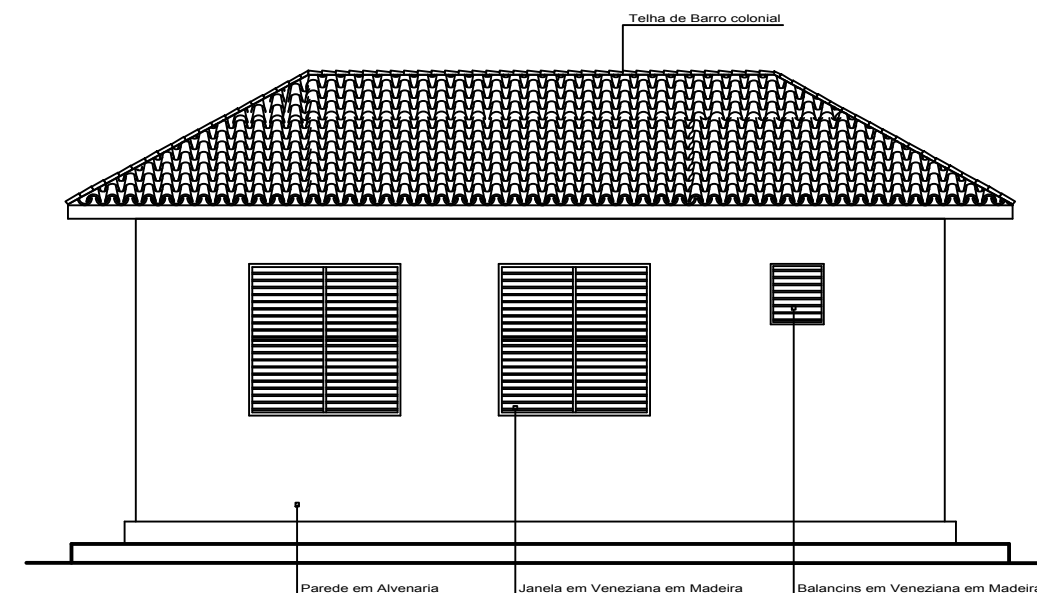

Elevação do Lado Direita do Bloco D
esc 1:100

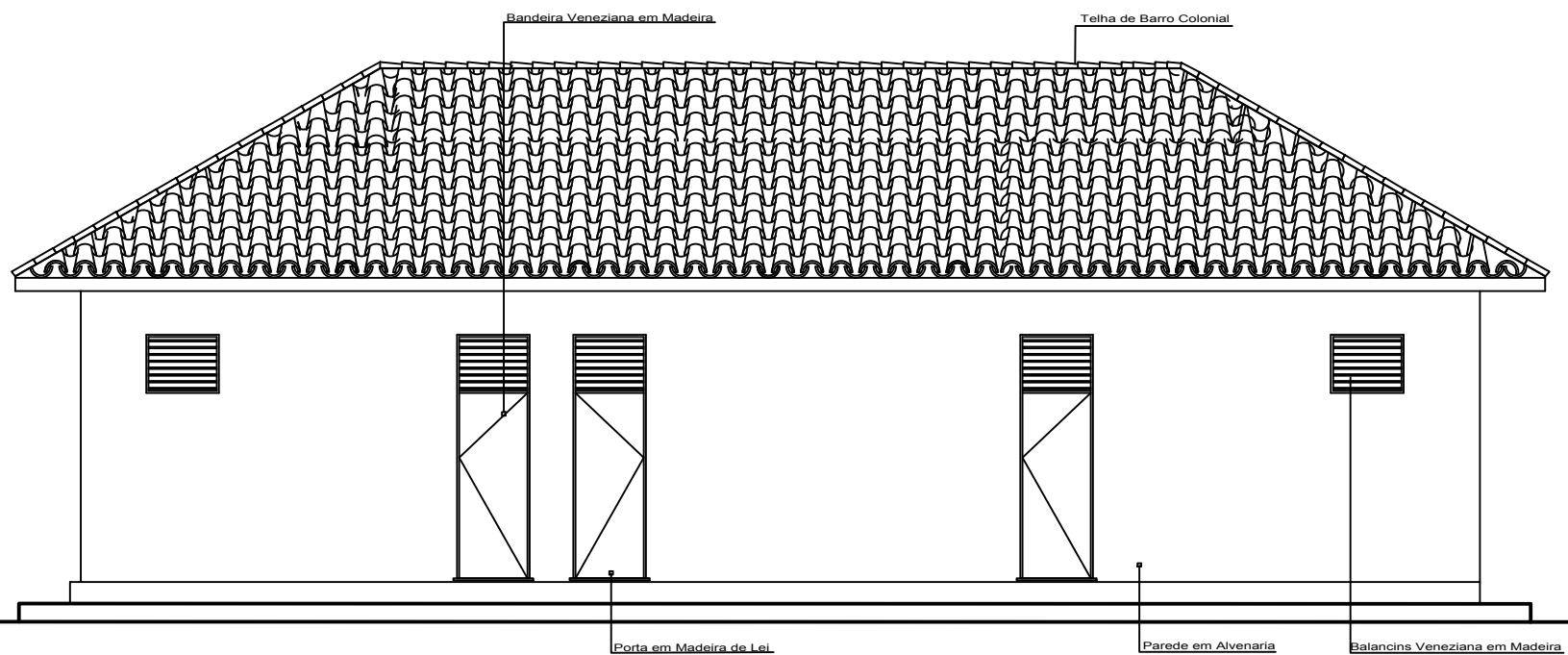

Elevação Posterior do Bloco D
esc 1:100

OBS: O ambiente do Bloco C é igual do Bloco D

UNIVERSIDADE FEDERAL DO AMAPÁ CURSO DE ARQUITETURA E URBANISMO

Disciplina: Trabalho de Conclusão de Curso II		Projeto: Revitalização da Escola Estadual Barão do Rio Branco	
Área: 6.588.35 m ²	Escala: 1/100	Data: 25 de Outubro de 2018	
Orientador: Ms.Felipe Moreira Azevedo		Acadêmica: Olgaci Barbosa Pacheco	Prancha: ARQ. 12/15
Conteúdo: Elevação Principal, Posterior do Lado Direita do Bloco D			

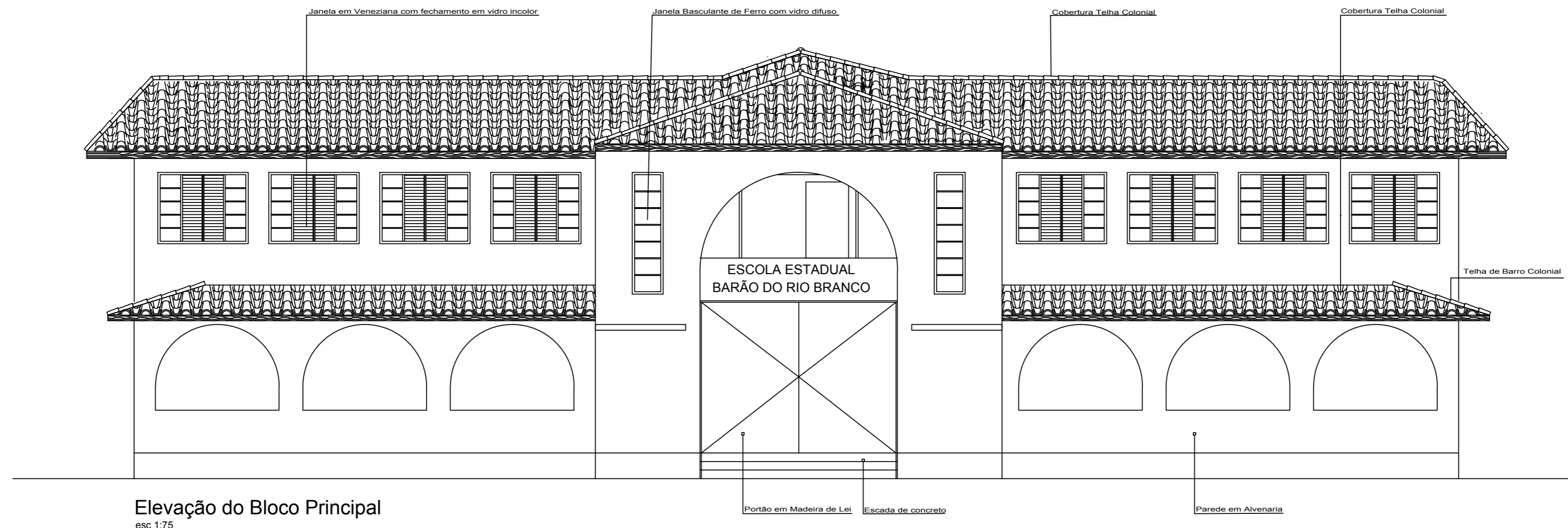

Elevação do Bloco Principal

esc 1:75

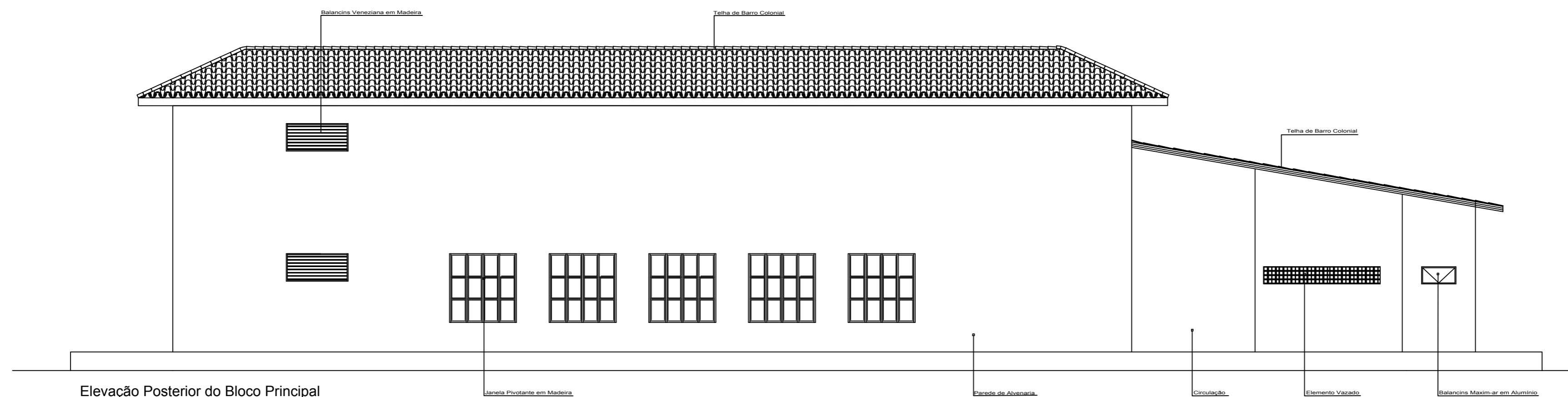

Elevação Posterior do Bloco Principal

esc 1:100

UNIVERSIDADE FEDERAL DO AMAPÁ
CURSO DE ARQUITETURA E URBANISMO

Disciplina: Trabalho de Conclusão de Curso II		Projeto: Revitalização da Escola Estadual Barão do Rio Branco	
Área: 6.588.35 m ²	Escala: 1/100	Data: 25 de Outubro de 2018	
Orientador: Ms. Felipe Moreira Azevedo		Acadêmica: Olgaci Barbosa Pacheco	Prancha: ARQ. 13/15
Conteúdo: Elevação Principal e Posterior do Primeiro Bloco			

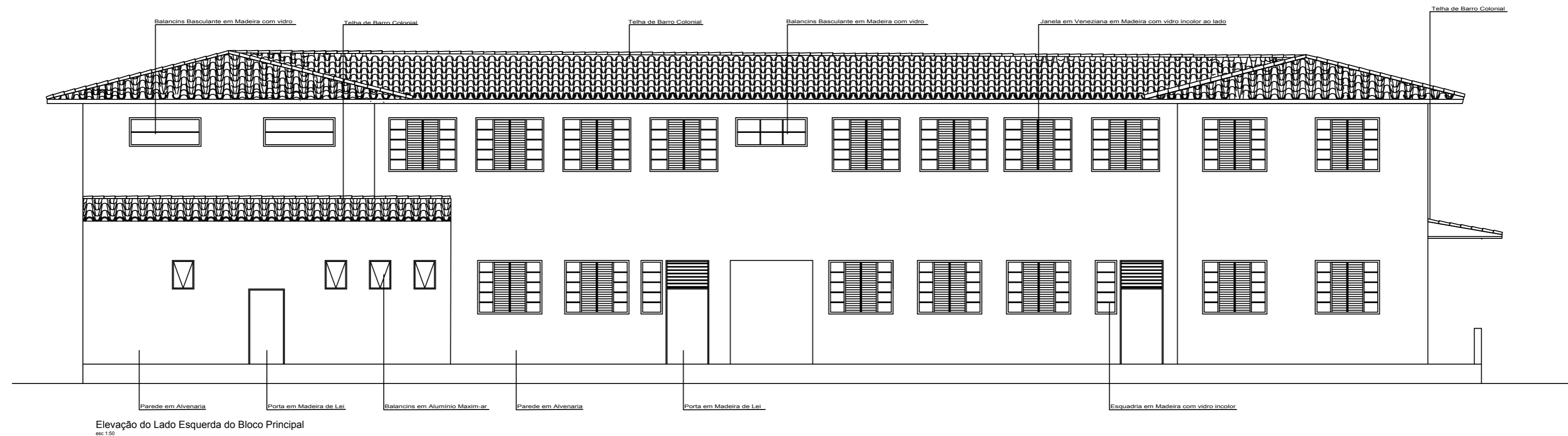
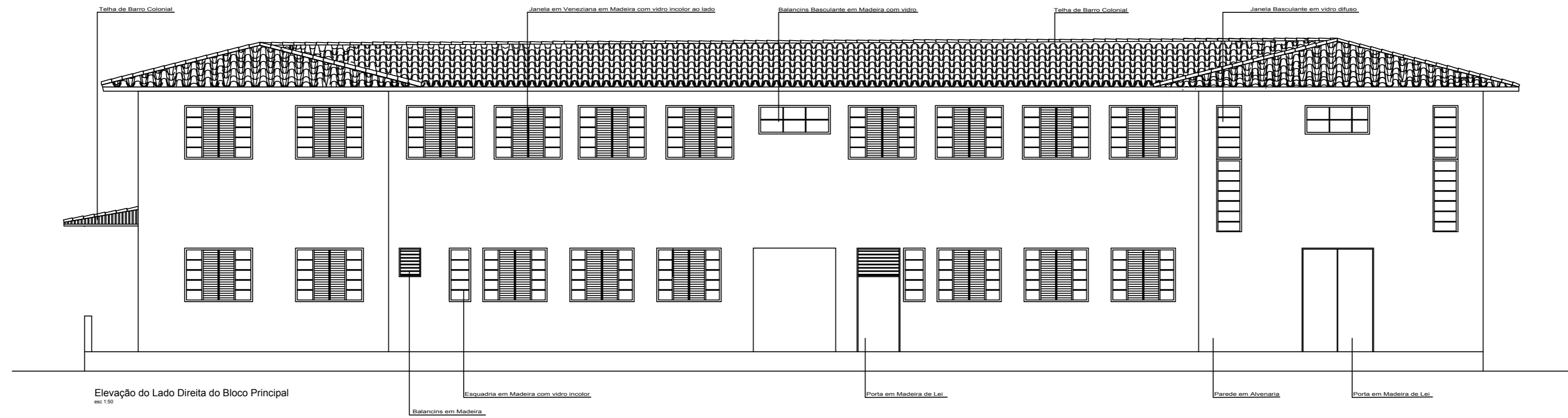

UNIVERSIDADE FEDERAL DO AMAPÁ
CURSO DE ARQUITETURA E URBANISMO

Disciplina: Trabalho de Conclusão de Curso II		Projeto: Revitalização da Escola Estadual Barão do Rio Branco	
Área: 6.588.35 m ²	Escala: 1/100	Data: 25 de Outubro de 2018	
Orientador: Ms.Felipe Moreira Azevedo		Acadêmica: Olgaci Barbosa Pacheco	Prancha: ARQ. 14/15
Conteúdo: Elevação do Lado Direita e da Esquerda do Bloco Principal			

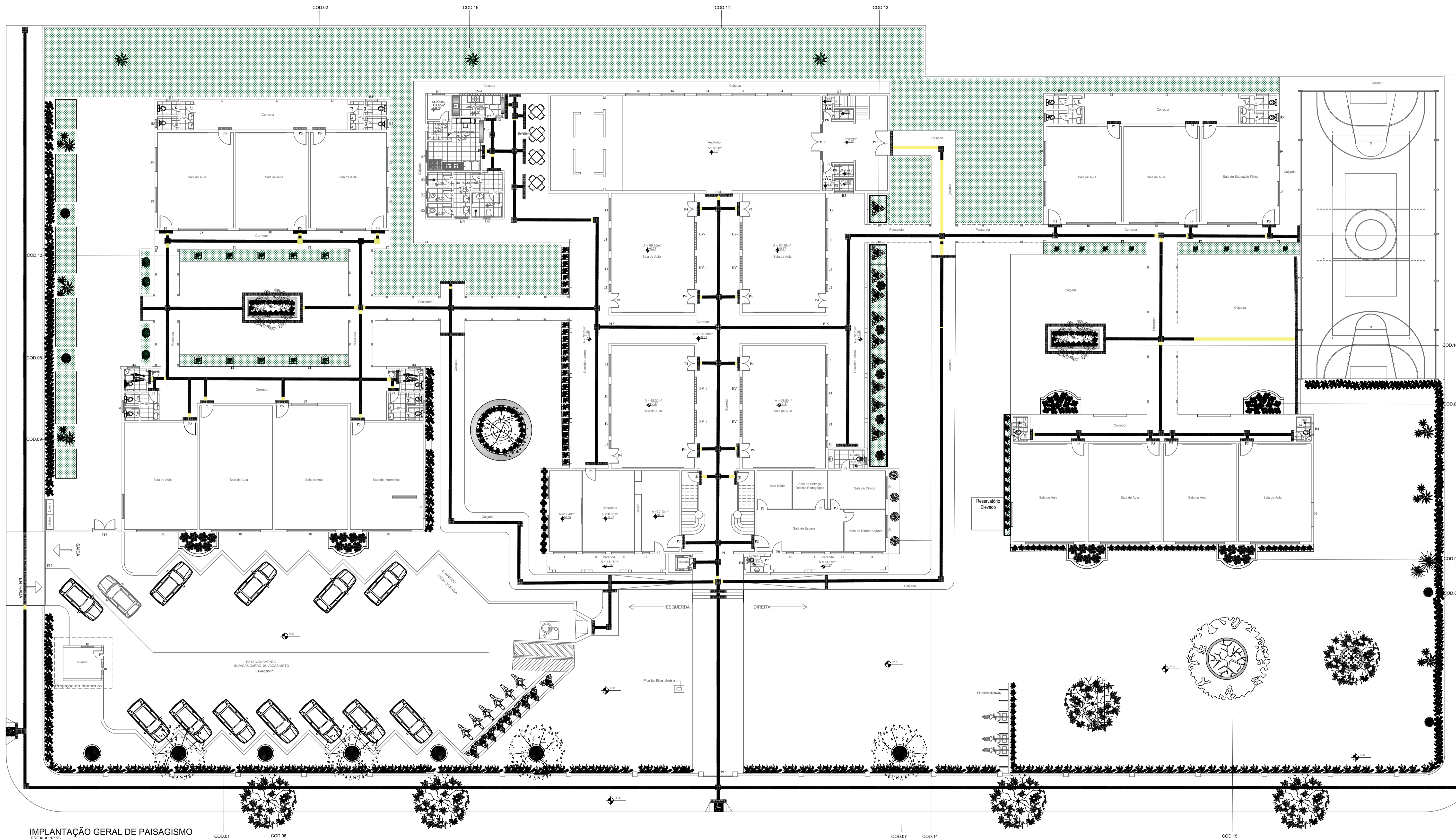

IMPLANTAÇÃO GERAL DE PAISAGISMO
ESCALA: 1/125

LEGENDA			
COD.01	Helicólio-Papagaio	COD.09	Palmeira-Rato-de-Raposa
COD.02	Gramma-Emeralda	COD.10	Árvore-Nim
COD.03	Índia-vermelha	COD.11	Unha-de-Gato
COD.04	Vinca	COD.12	Alamanda (amarela)
COD.05	Orquí-de-Horas	COD.13	Cacto-Araripe
COD.06	Marguete	COD.14	Prigo-de-Coro
COD.07	Ipê-de-Mimim	COD.15	Árvore-existente (Sambúca)
COD.08	Palmeira-Miana	COD.16	Solo Branco

UNIVERSIDADE FEDERAL DO AMAPÁ
CURSO DE ARQUITETURA E URBANISMO

Disciplina: Trabalho de Conclusão de Curso II	Projeto: Revitalização da Escola Estadual Barão do Rio Branco
Área: 6.588,35 m ²	Escala: 1/150
Orientador: Ms. Felipe Moreira Azevedo	Acadêmica: Olgaci Barbosa Pacheco
Conteúdo: Implantação Geral de Paisagismo	Prancha: ARQ. 15/15

Data:
25 de Outubro de 2018