

APÊNDICE C – LEVANTAMENTOS DE DANOS DO ANEXO A

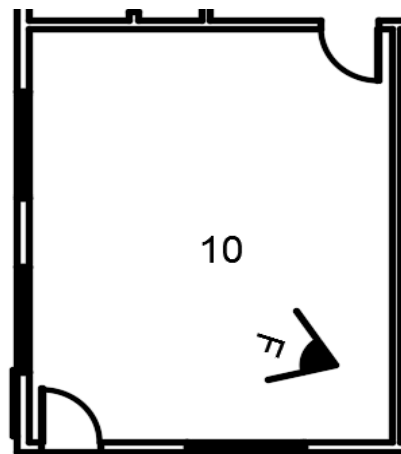

**FOTO 01:** Deterioração do reboco da sala de aula.



**UNIVERSIDADE FEDERAL DO AMAPÁ-UNIFAP**  
**CURSO DE ARQUITETURA E URBANISMO**

**ESCOLA BARÃO DO RIO BRANCO**  
TRABALHO DE CONCLUSÃO DE CURSO  
CADASTRO TÉCNICO DE DANOS

**LOCAL:**  
Av. FAB s/n Centro  
Macapá-AP

**CONTEÚDO:**  
LEVANTAMENTOS DE DANOS

**FICHA:**

**01/07**

**DATA:**  
10/06/2014  
**AUTORA DA IMAGEM:**  
OLGA PACHECO

**ORIENTANDA:**  
OLGACI BARBOSA PACHECO

**ORIENTADOR:**  
Ms. FELIPE MOREIRA AZEVEDO

APÊNDICE C – LEVANTAMENTOS DE DANOS DO ANEXO A



**FOTO 02:** Deslocamento da película da tinta da sala de aula, devido à umidade e fungos na parede.

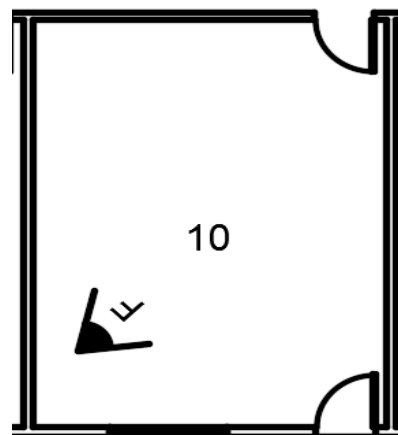

**UNIVERSIDADE FEDERAL DO AMAPÁ-UNIFAP**  
**CURSO DE ARQUITETURA E URBANISMO**

**ESCOLA BARÃO DO RIO BRANCO**  
TRABALHO DE CONCLUSÃO DE CURSO  
CADASTRO TÉCNICO DE DANOS

**LOCAL:**  
Av. FAB s/n Centro  
Macapá-AP

**CONTEÚDO:**  
LEVANTAMENTOS DE DANOS

**FICHA:**

**DATA:**  
10/06/2014  
**AUTORA DA IMAGEM:**  
OLGA PACHECO

**ORIENTANDA:**  
OLGACI BARBOSA PACHECO

**ORIENTADOR:**  
Ms. FELIPE MOREIRA AZEVEDO

**02/07**

APÊNDICE C – LEVANTAMENTOS DE DANOS DO ANEXO A



**Foto 03:** Na imagem mostra manchas na parede provocada pela umidade.

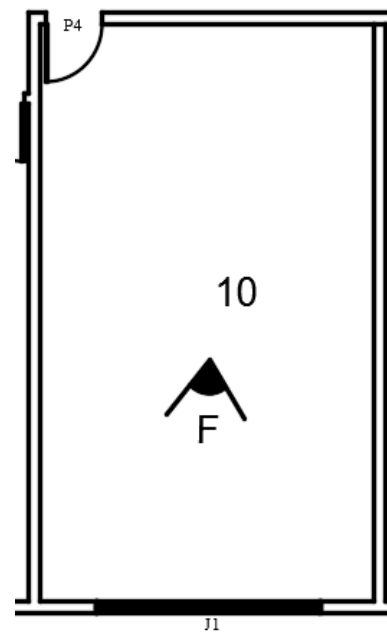

**UNIVERSIDADE FEDERAL DO AMAPÁ-UNIFAP**  
CURSO DE ARQUITETURA E URBANISMO

**ESCOLA BARÃO DO RIO BRANCO**  
TRABALHO DE CONCLUSÃO DE CURSO  
CADASTRO TÉCNICO DE DANOS

**LOCAL:**  
Av. FAB s/n Centro  
Macapá-AP

**CONTEÚDO:**  
LEVANTAMENTOS DE DANOS

**FICHA:**

**DATA:**  
10/06/2014  
AUTORA DA IMAGEM:  
OLGA PACHECO

**ORIENTANDA:**  
OLGACI BARBOSA PACHECO

**ORIENTADOR:**  
Ms. FELIPE MOREIRA AZEVEDO

**03/07**

APÊNDICE C – LEVANTAMENTOS DE DANOS DO ANEXO A



**FOTO 04:** Existência de fungos na parede da sala de aula.

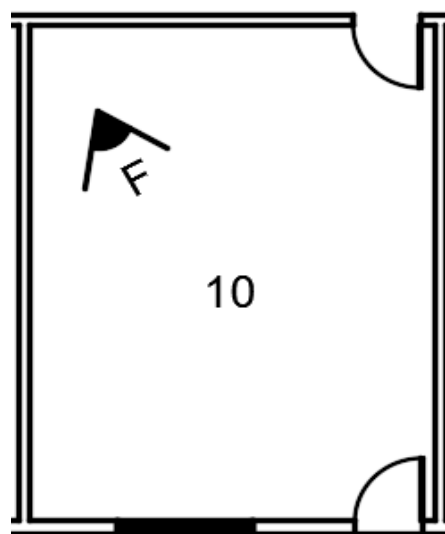

**UNIVERSIDADE FEDERAL DO AMAPÁ-UNIFAP**  
CURSO DE ARQUITETURA E URBANISMO

**ESCOLA BARÃO DO RIO BRANCO**  
TRABALHO DE CONCLUSÃO DE CURSO  
CADASTRO TÉCNICO DE DANOS

**LOCAL:**  
Av. FAB s/n Centro  
Macapá-AP

**CONTEÚDO:**  
LEVANTAMENTOS DE DANOS

**FICHA:**

**DATA:**  
10/06/2014  
**AUTORA DA IMAGEM:**  
OLGA PACHECO

**ORIENTANDA:**  
OLGACI BARBOSA PACHECO

**ORIENTADOR:**  
Ms. FELIPE MOREIRA AZEVEDO

**04/07**

APÊNDICE C – LEVANTAMENTOS DE DANOS DO ANEXO A

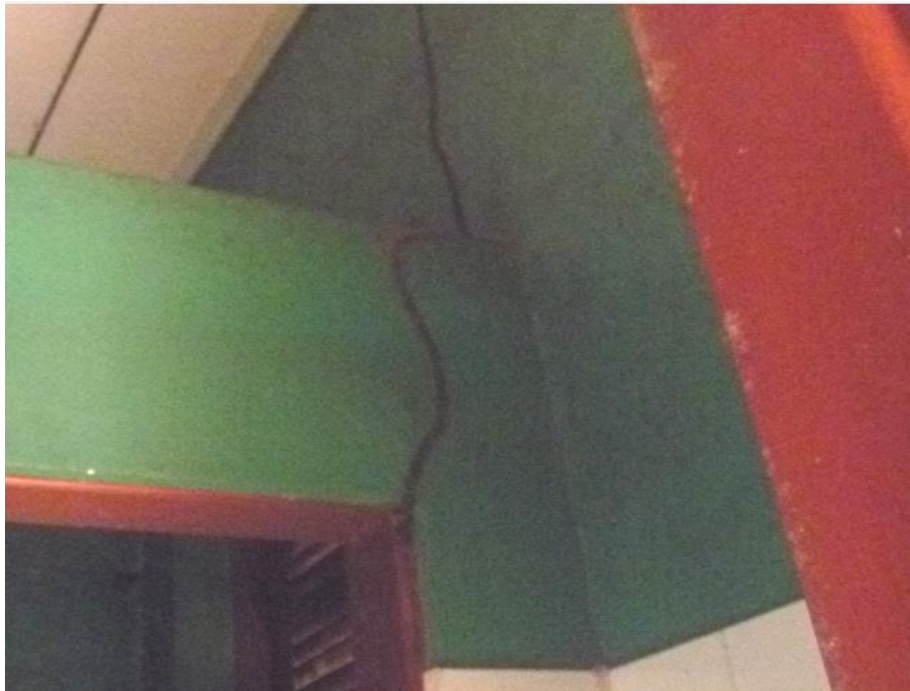

**FOTO 05:** Na imagem mostra presença de inseto (cupim) na parede e no caixilho.

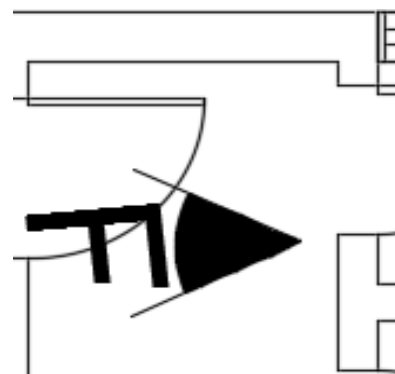

 <p><b>UNIVERSIDADE FEDERAL DO AMAPÁ-UNIFAP</b> <b>CURSO DE ARQUITETURA E URBANISMO</b></p>		<p><b>ESCOLA BARÃO DO RIO BRANCO</b> TRABALHO DE CONCLUSÃO DE CURSO CADASTRO TÉCNICO DE DANOS</p>	
<p><b>LOCAL:</b> Av. FAB s/n Centro Macapá-AP</p>	<p><b>CONTEÚDO:</b> LEVANTAMENTOS DE DANOS</p>		<p><b>FICHA:</b>  <b>05/07</b></p>
<p><b>DATA:</b> 10/06/2014 AUTORA DA IMAGEM: OLGA PACHECO</p>	<p><b>ORIENTANDA:</b> OLGACI BARBOSA PACHECO</p>	<p><b>ORIENTADOR:</b> Ms. FELIPE MOREIRA AZEVEDO</p>	

APÊNDICE C – LEVANTAMENTOS DE DANOS DO ANEXO A



**FOTOS 06 e 07:** A imagem direta mostra proliferação de cupim no caixilho.

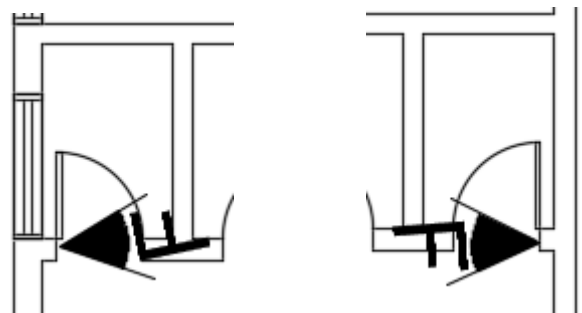

**UNIVERSIDADE FEDERAL DO AMAPÁ-UNIFAP**  
**CURSO DE ARQUITETURA E URBANISMO**

**ESCOLA BARÃO DO RIO BRANCO**  
TRABALHO DE CONCLUSÃO DE CURSO  
CADASTRO TÉCNICO DE DANOS

**LOCAL:**  
Av. FAB s/n Centro  
Macapá-AP

**CONTEÚDO:**  
LEVANTAMENTOS DE DANOS

**FICHA:**

**DATA:**  
10/06/2014  
AUTORA DA IMAGEM:  
OLGA PACHECO

**ORIENTANDA:**  
OLGACI BARBOSA PACHECO

**ORIENTADOR:**  
Ms. FELIPE MOREIRA AZEVEDO

**06/07**

APÊNDICE C – LEVANTAMENTOS DE DANOS DO ANEXO A



**FOTO 08:** O forro do banheiro encontra-se danificado pela ação da umidade e de micro organismo.

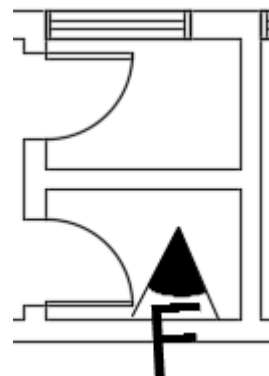

**UNIVERSIDADE FEDERAL DO AMAPÁ-UNIFAP**  
**CURSO DE ARQUITETURA E URBANISMO**

**ESCOLA BARÃO DO RIO BRANCO**  
TRABALHO DE CONCLUSÃO DE CURSO  
CADASTRO TÉCNICO DE DANOS

**LOCAL:**  
Av. FAB s/n Centro  
Macapá-AP

**CONTEÚDO:**  
LEVANTAMENTOS DE DANOS

**FICHA:**

**DATA:**  
10/06/2014  
**AUTORA DA IMAGEM:**  
OLGA PACHECO

**ORIENTANDA:**  
OLGACI BARBOSA PACHECO

**ORIENTADOR:**  
Ms. FELIPE MOREIRA AZEVEDO

**07/07**

## APÊNDICE C – LEVANTAMENTOS DE DANOS DO ANEXO A

### **OBS: AMBIENTE SEM ACESSO**

➤ ÁREA ADMINISTRATIVA
➤ SALAS DE AULAS DOS ANEXOS
➤ LANCHONETE E COPA
➤ BANHEIROS DOS ANEXOS
➤ BANHEIROS DO ADMINISTRATIVO DO 1º PAVIMENTO
➤ DEPÓSITOS
<p>A Escola Barão do Rio Branco fechou para se executado projeto de reforma, por isso se encontra sem uso, o que impediu o acesso de alguns dos seus ambientes.</p>



APÊNDICE D – LEVANTAMENTOS DE DANOS DO ANEXO B



**FOTO 01:** Deterioração do reboco da sala de aula.

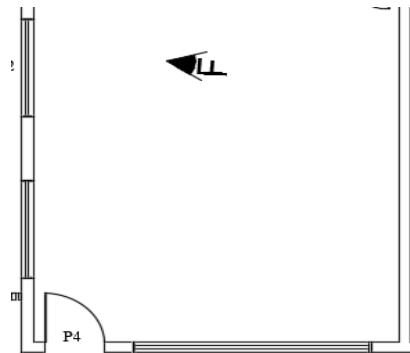

**UNIVERSIDADE FEDERAL DO AMAPÁ-UNIFAP**  
**CURSO DE ARQUITETURA E URBANISMO**

**ESCOLA BARÃO DO RIO BRANCO**  
TRABALHO DE CONCLUSÃO DE CURSO  
CADASTRO TÉCNICO DE DANOS

**LOCAL:**  
Av. FAB s/n Centro  
Macapá-AP

**CONTEÚDO:**  
LEVANTAMENTOS DE DANOS

**FICHA:**

**DATA:**  
10/06/2014  
**AUTORA DA IMAGEM:**  
OLGA PACHECO

**ORIENTADA:**  
OLGACI BARBOSA PACHECO

**ORIENTADOR:**  
Ms. FELIPE MOREIRA AZEVEDO

**01/09**

APÊNDICE D – LEVANTAMENTOS DE DANOS DO ANEXO B



**FOTO 02:** A imagem mostra janela danificada pelos cupins.

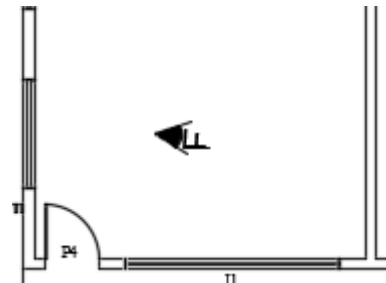

**UNIVERSIDADE FEDERAL DO AMAPÁ-UNIFAP**  
CURSO DE ARQUITETURA E URBANISMO

**ESCOLA BARÃO DO RIO BRANCO**  
TRABALHO DE CONCLUSÃO DE CURSO  
CADASTRO TÉCNICO DE DANOS

**LOCAL:**  
Av. FAB s/n Centro  
Macapá-AP

**CONTEÚDO:**  
LEVANTAMENTOS DE DANOS

**FICHA:**

**02/09**

**DATA:**  
10/06/2014  
**AUTORA DA IMAGEM:**  
OLGA PACHECO

**ORIENTADA:**  
OLGACI BARBOSA PACHECO

**ORIENTADOR:**  
Ms. FELIPE MOREIRA AZEVEDO

APÊNDICE D – LEVANTAMENTOS DE DANOS DO ANEXO B

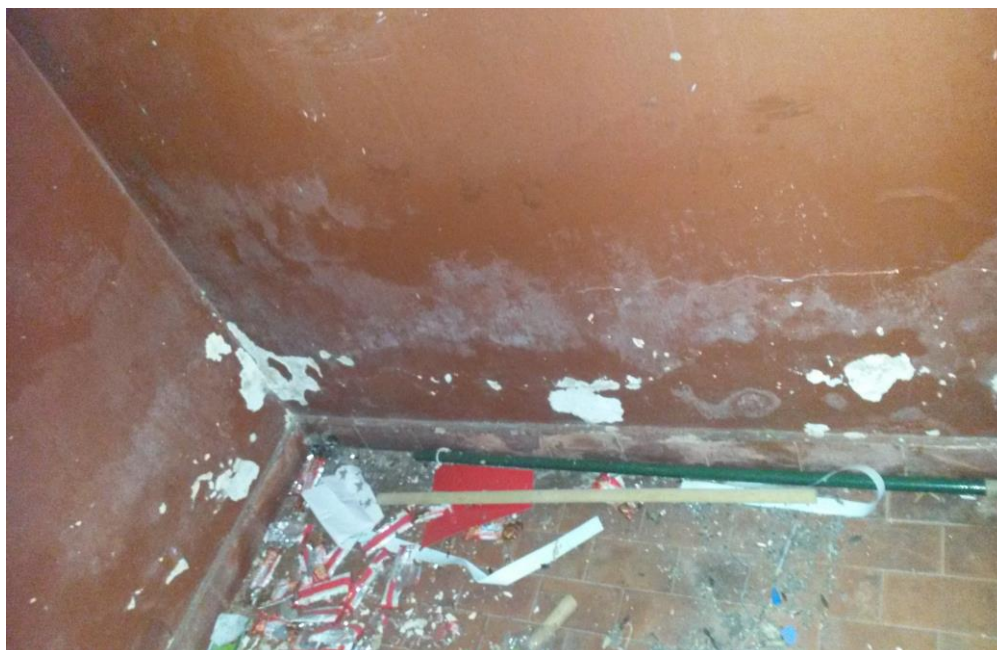

**FOTO 03:** Na visão direta mostra mancha na parede provocada pela umidade.

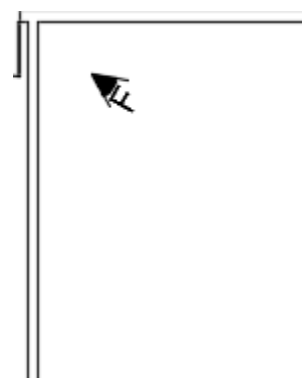

 <p><b>UNIVERSIDADE FEDERAL DO AMAPÁ-UNIFAP</b> <b>CURSO DE ARQUITETURA E URBANISMO</b></p>		<p><b>ESCOLA BARÃO DO RIO BRANCO</b> TRABALHO DE CONCLUSÃO DE CURSO CADASTRO TÉCNICO DE DANOS</p>	
<p><b>LOCAL:</b> Av. FAB s/n Centro Macapá-AP</p>	<p><b>CONTEÚDO:</b> LEVANTAMENTOS DE DANOS</p>		<p><b>FICHA:</b>  <b>03/09</b></p>
<p><b>DATA:</b> 10/06/2014 <b>AUTORA DA IMAGEM:</b> OLGA PACHECO</p>	<p><b>ORIENTADA:</b> OLGACI BARBOSA PACHECO</p>	<p><b>ORIENTADOR:</b> Ms. FELIPE MOREIRA AZEVEDO</p>	

APÊNDICE D – LEVANTAMENTOS DE DANOS DO ANEXO B



**FOTO 04:** Na visão vertical encontram-se trincas na parede.

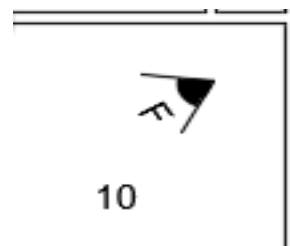

**UNIVERSIDADE FEDERAL DO AMAPÁ-UNIFAP**  
**CURSO DE ARQUITETURA E URBANISMO**

**ESCOLA BARÃO DO RIO BRANCO**  
TRABALHO DE CONCLUSÃO DE CURSO  
CADASTRO TÉCNICO DE DANOS

**LOCAL:**  
Av. FAB s/n Centro  
Macapá-AP

**CONTEÚDO:**  
LEVANTAMENTOS DE DANOS

**FICHA:**

**DATA:**  
10/06/2014  
**AUTORA DA IMAGEM:**  
OLGA PACHECO

**ORIENTADA:**  
OLGACI BARBOSA PACHECO

**ORIENTADOR:**  
Ms. FELIPE MOREIRA AZEVEDO

**04/09**

APÊNDICE D – LEVANTAMENTOS DE DANOS DO ANEXO B



**FOTO 05:** Na imagem observa-se destruição da madeira do forro.

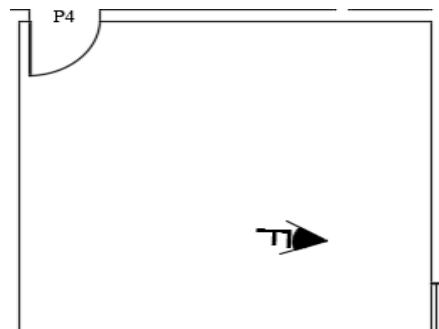

 <p><b>UNIVERSIDADE FEDERAL DO AMAPÁ-UNIFAP</b> <b>CURSO DE ARQUITETURA E URBANISMO</b></p>		<p><b>ESCOLA BARÃO DO RIO BRANCO</b> TRABALHO DE CONCLUSÃO DE CURSO CADASTRO TÉCNICO DE DANOS</p>	
LOCAL: Av. FAB s/n Centro Macapá-AP	CONTEÚDO: LEVANTAMENTOS DE DANOS		FICHA:  <b>05/09</b>
DATA: 10/06/2014 AUTORA DA IMAGEM: OLGA PACHECO	ORIENTADA: OLGACI BARBOSA PACHECO	ORIENTADOR: Ms. FELIPE MOREIRA AZEVEDO	

APÊNDICE D – LEVANTAMENTOS DE DANOS DO ANEXO B



**FOTO 06:** Na imagem mostra mancha (eflorescência) no piso da sala.

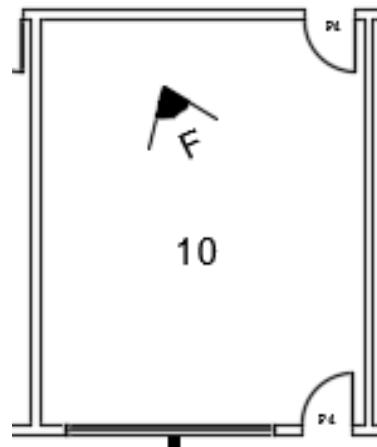

**UNIVERSIDADE FEDERAL DO AMAPÁ-UNIFAP  
CURSO DE ARQUITETURA E URBANISMO**

**ESCOLA BARÃO DO RIO BRANCO  
TRABALHO DE CONCLUSÃO DE CURSO  
CADASTRO TÉCNICO DE DANOS**

**LOCAL:**  
Av. FAB s/n Centro  
Macapá-AP

**CONTEÚDO:**  
LEVANTAMENTOS DE DANOS

**FICHA:**

**06/09**

**DATA:**  
10/06/2014  
**AUTORA DA IMAGEM:**  
OLGA

**ORIENTADA:**  
OLGACI BARBOSA PACHECO

**ORIENTADOR:**  
Ms. FELIPE MOREIRA AZEVEDO

APÊNDICE D – LEVANTAMENTOS DE DANOS DO ANEXO B



**FOTO 07:** Na visão direta, a presenta de trinca próximo ao rodapé.

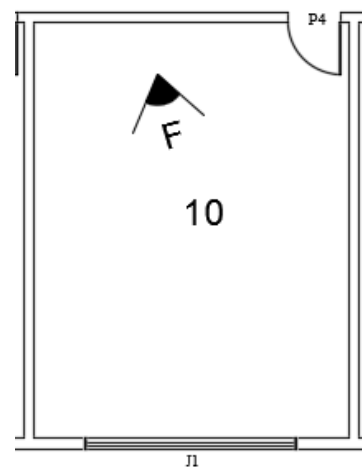

**UNIVERSIDADE FEDERAL DO AMAPÁ-UNIFAP**  
**CURSO DE ARQUITETURA E URBANISMO**

**ESCOLA BARÃO DO RIO BRANCO**  
TRABALHO DE CONCLUSÃO DE CURSO  
CADASTRO TÉCNICO DE DANOS

**LOCAL:**  
Av. FAB s/n Centro  
Macapá-AP

**CONTEÚDO:**  
LEVANTAMENTOS DE DANOS

**FICHA:**

DATA: 03/10/2017  
10/06/2014  
AUTORA DA IMAGEM:  
OLGA PACHECO

**ORIENTADA:**  
OLGACI BARBOSA PACHECO

**ORIENTADOR:**  
Ms. FELIPE MOREIRA AZEVEDO

**07/09**

APÊNDICE D – LEVANTAMENTOS DE DANOS DO ANEXO B



**FOTO 08:** O forro da sala de aula encontra-se danificado pela ação da umidade e de micro organismo.

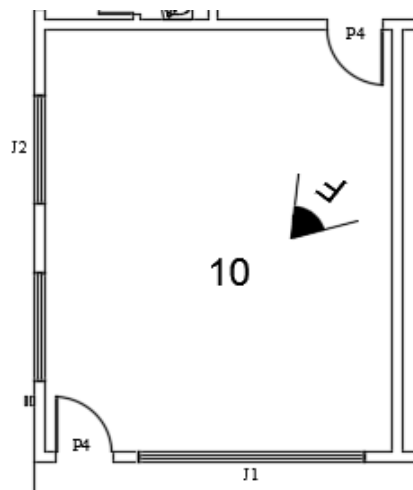

**UNIVERSIDADE FEDERAL DO AMAPÁ-UNIFAP**  
CURSO DE ARQUITETURA E URBANISMO

**ESCOLA BARÃO DO RIO BRANCO**  
TRABALHO DE CONCLUSÃO DE CURSO  
CADASTRO TÉCNICO DE DANOS

**LOCAL:**  
Av. FAB s/n Centro  
Macapá-AP

**CONTEÚDO:**  
LEVANTAMENTOS DE DANOS

**FICHA:**

**DATA:**  
10/06/2014  
**AUTORA DA IMAGEM:**  
OLGA PACHECO

**ORIENTADA:**  
OLGACI BARBOSA PACHECO

**ORIENTADOR:**  
Ms. FELIPE MOREIRA AZEVEDO

**08/09**



APÊNDICE D – LEVANTAMENTOS DE DANOS DO ANEXO B



**FOTO 09:** A imagem vertical observa-se destruição do forro do corredor pelo cupim.

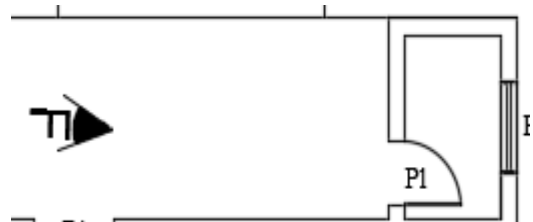

**UNIVERSIDADE FEDERAL DO AMAPÁ-UNIFAP  
CURSO DE ARQUITETURA E URBANISMO**

**ESCOLA BARÃO DO RIO BRANCO  
TRABALHO DE CONCLUSÃO DE CURSO  
CADASTRO TÉCNICO DE DANOS**

**LOCAL:**  
Av. FAB s/n Centro  
Macapá-AP

**CONTEÚDO:**  
LEVANTAMENTOS DE DANOS

**FICHA:**

**DATA:**  
10/06/2014  
**AUTORA DA IMAGEM:**  
OLGA PACHECO

**ORIENTADA:**  
OLGACI BARBOSA PACHECO

**ORIENTADOR:**  
Ms. FELIPE MOREIRA AZEVEDO

**09/09**

## APÊNDICE D – LEVANTAMENTOS DE DANOS DO ANEXO B

### **OBS: AMBIENTE SEM ACESSO**

➤ ÁREA ADMINISTRATIVA
➤ SALAS DE AULAS DOS ANEXOS
➤ LANCHONETE E COPA
➤ BANHEIROS DOS ANEXOS
➤ BANHEIROS DO ADMINISTRATIVO DO 1º PAVIMENTO
➤ DEPÓSITOS
<p>A Escola Barão do Rio Branco fechou para se executado projeto de reforma, por isso se encontra sem uso, o que impediu o acesso de alguns dos seus ambientes.</p>

APÊNDICE A – LEVANTAMENTO DE DANOS - BLOCO PRINCIPAL - TÉRREO



**FOTO 01:** Na visão da escada principal existe a presença de uma trinca no terceiro degrau e o desgaste pelo uso.

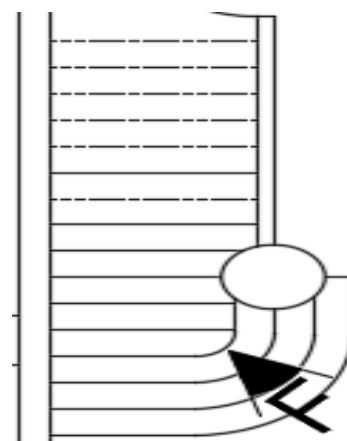

 <p><b>UNIVERSIDADE FEDERAL DO AMAPÁ-UNIFAP</b> <b>CURSO DE ARQUITETURA E URBANISMO</b></p>		<p><b>ESCOLA BARÃO DO RIO BRANCO</b> TRABALHO DE CONCLUSÃO DE CURSO CADASTRO TÉCNICO DE DANOS</p>	
<p>LOCAL: Avenida FAB s/n Centro Macapá-AP</p>	<p>CONTEÚDO: LEVANTAMENTOS DE DANOS</p>		<p>FICHA:  <b>01/18</b></p>
<p>DATA: 10/06/2014 AUTORA DA IMAGEM: OLGA PACHECO</p>	<p>ORIENTADA: OLGACI BARBOSA PACHECO</p>	<p>ORIENTADOR: Ms. FELIPE MOREIRA AZEVEDO</p>	

APÊNDICE A – LEVANTAMENTO DE DANOS - BLOCO PRINCIPAL - TÉRREO



**FOTOS 02 e 03:** Desgaste do corrimão da escada da entrada principal, e fissuras nos degraus.

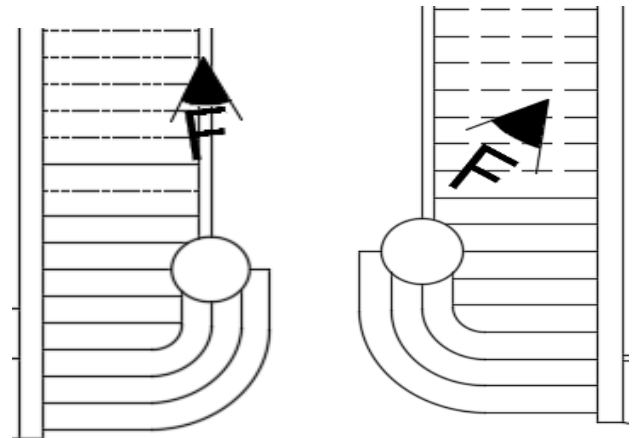

**UNIVERSIDADE FEDERAL DO AMAPÁ-UNIFAP**  
**CURSO DE ARQUITETURA E URBANISMO**

**ESCOLA BARÃO DO RIO BRANCO**  
TRABALHO DE CONCLUSÃO DE CURSO  
CADASTRO TÉCNICO DE DANOS

LOCAL:  
Avenida FAB s/n  
Centro Macapá-AP

CONTEÚDO:  
LEVANTAMENTOS DE DANOS

FICHA:

DATA:  
10/06/2014  
AUTORA DA IMAGEM:  
OLGA PACHECO

ORIENTADA:  
OLGACI BARBOSA PACHECO

ORIENTADOR:  
Ms. FELIPE MOREIRA AZEVEDO

**02/18**

APÊNDICE A – LEVANTAMENTO DE DANOS - BLOCO PRINCIPAL - TÉRREO

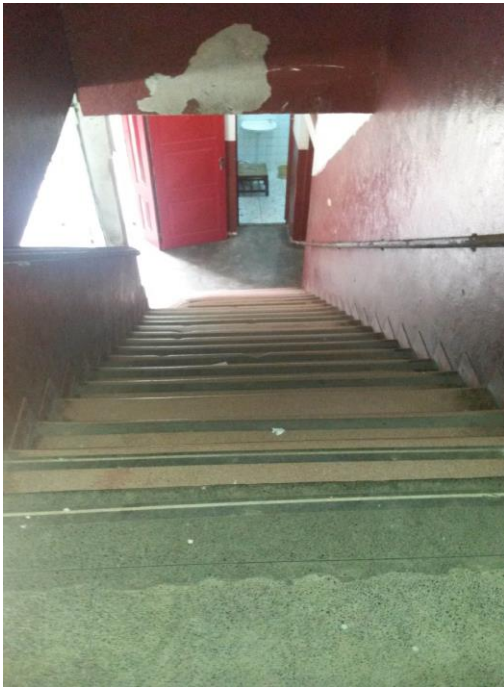

**FOTOS 04 e 05:** Visão direta da destruição da pintura e do corrimão, e a erosão causada pelo uso.

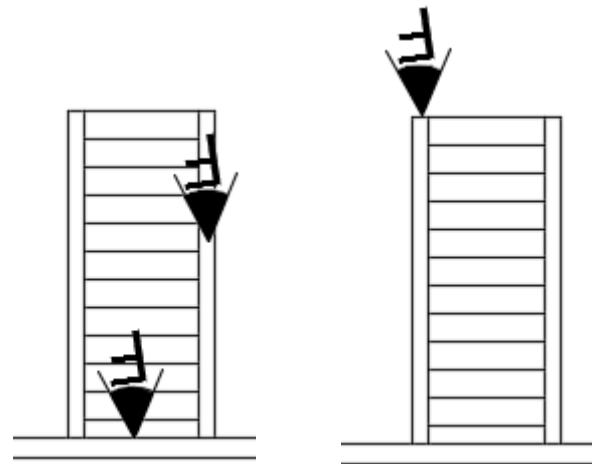

**UNIVERSIDADE FEDERAL DO AMAPÁ-UNIFAP**  
**CURSO DE ARQUITETURA E URBANISMO**

**ESCOLA BARÃO DO RIO BRANCO**  
TRABALHO DE CONCLUSÃO DE CURSO  
CADASTRO TÉCNICO DE DANOS

LOCAL:  
Avenida FAB s/n  
Centro Macapá-AP

CONTEÚDO:  
LEVANTAMENTOS DE DANOS

FICHA:

DATA:  
10/06/2014  
AUTORA DA IMAGEM:  
OLGA PACHECO

ORIENTADA:  
OLGACI BARBOSA PACHECO

ORIENTADOR:  
Ms. FELIPE MOREIRA AZEVEDO

**03/18**

APÊNDICE A – LEVANTAMENTO DE DANOS - BLOCO PRINCIPAL - TÉRREO



**FOTO 06:** Na visão vertical da imagem mostra cerâmica quebrada no piso da primeira sala de aula do lado esquerdo.

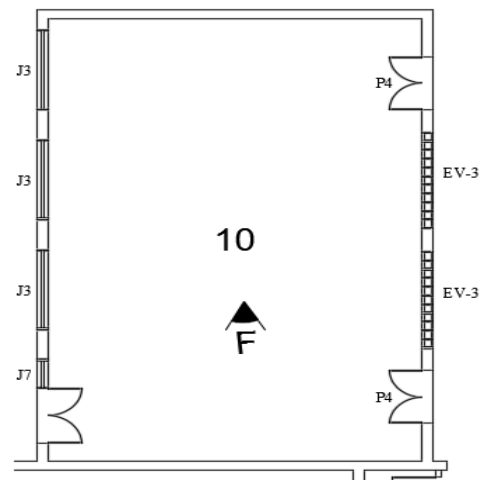

**UNIVERSIDADE FEDERAL DO AMAPÁ-UNIFAP**  
**CURSO DE ARQUITETURA E URBANISMO**

**ESCOLA BARÃO DO RIO BRANCO**  
TRABALHO DE CONCLUSÃO DE CURSO  
CADASTRO TÉCNICO DE DANOS

LOCAL:  
Avenida FAB s/n  
Centro Macapá-AP

CONTEÚDO:  
LEVANTAMENTOS DE DANOS

FICHA:

DATA:  
10/06/2014  
AUTORA DA IMAGEM:  
OLGA PACHECO

ORIENTADA:  
OLGACI BARBOSA PACHECO

ORIENTADOR:  
Ms. FELIPE MOREIRA AZEVEDO

**04/18**

APÊNDICE A – LEVANTAMENTO DE DANOS - BLOCO PRINCIPAL - TÉRREO



**FOTO 07:** Na imagem observa-se o piso do palco do auditório, a presença de destruição.

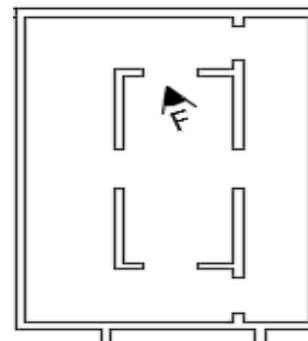



 <p><b>UNIVERSIDADE FEDERAL DO AMAPÁ-UNIFAP</b> <b>CURSO DE ARQUITETURA E URBANISMO</b></p>		<p><b>ESCOLA BARÃO DO RIO BRANCO</b> TRABALHO DE CONCLUSÃO DE CURSO CADASTRO TÉCNICO DE DANOS</p>	
<p><b>LOCAL:</b> Avenida FAB s/n Centro Macapá-AP</p>	<p><b>CONTEÚDO:</b> LEVANTAMENTOS DE DANOS BLOCO PRINCIPAL - TEREIO</p>		<p><b>FICHA:</b>  <b>05/18</b></p>
<p><b>DATA:</b> <b>10/06/2014</b> AUTORA DA IMAGEM: OLGA PACHECO</p>	<p><b>ORIENTADA:</b> OLGACI BARBOSA PACHECO</p>	<p><b>ORIENTADOR:</b> Ms. FELIPE MOREIRA AZEVEDO</p>	

APÊNDICE A – LEVANTAMENTO DE DANOS - BLOCO PRINCIPAL - TÉRREO

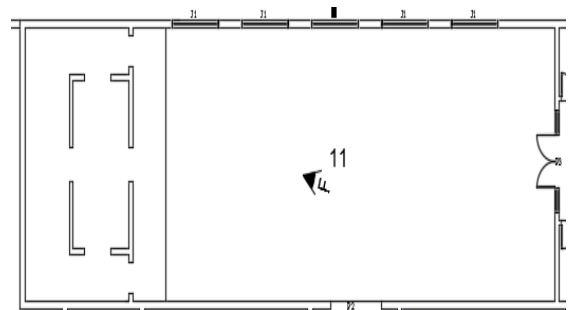

**FOTO 08:** Detalhe do forro do auditório da Escola Estadual Barão do Rio Branco. Vista vertical.



 <p><b>UNIVERSIDADE FEDERAL DO AMAPÁ-UNIFAP</b> <b>CURSO DE ARQUITETURA E URBANISMO</b></p>		<p><b>ESCOLA BARÃO DO RIO BRANCO</b> TRABALHO DE CONCLUSÃO DE CURSO CADASTRO TÉCNICO DE DANOS</p>	
<p><b>LOCAL:</b> Avenida FAB s/n Centro Macapá-AP</p>	<p><b>CONTEÚDO:</b> LEVANTAMENTOS DE DANOS BLOCO PRINCIPAL - TEREIO</p>		<p><b>FICHA:</b>  <b>06/18</b></p>
<p><b>DATA:</b> <b>10/06/2014</b> AUTORA DA IMAGEM: OLGA PACHECO</p>	<p><b>ORIENTADA:</b> OLGACI BARBOSA PACHECO</p>	<p><b>ORIENTADOR:</b> Ms. FELIPE MOREIRA AZEVEDO</p>	



APÊNDICE A – LEVANTAMENTO DE DANOS - BLOCO PRINCIPAL - TÉRREO



**FOTO 09:** Imagem direta de proliferação do cupim, destruição do sistema hidráulico.

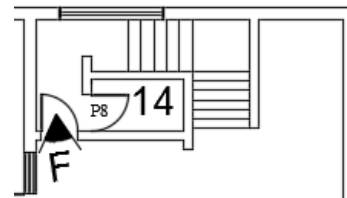



 <p><b>UNIVERSIDADE FEDERAL DO AMAPÁ-UNIFAP</b> <b>CURSO DE ARQUITETURA E URBANISMO</b></p>		<p><b>ESCOLA BARÃO DO RIO BRANCO</b> TRABALHO DE CONCLUSÃO DE CURSO CADASTRO TÉCNICO DE DANOS</p>	
<p><b>LOCAL:</b> Avenida FAB s/n Centro Macapá-AP</p>	<p><b>CONTEÚDO:</b> LEVANTAMENTOS DE DANOS</p>		<p><b>FICHA:</b>  <b>07/18</b></p>
<p><b>DATA:</b> <b>10/06/2014</b> AUTORA DA IMAGEM: OLGA PACHECO</p>	<p><b>ORIENTADA:</b> OLGACI BARBOSA PACHECO</p>	<p><b>ORIENTADOR:</b> Ms. FELIPE MOREIRA AZEVEDO</p>	

APÊNDICE A – LEVANTAMENTO DE DANOS - BLOCO PRINCIPAL - TÉRREO

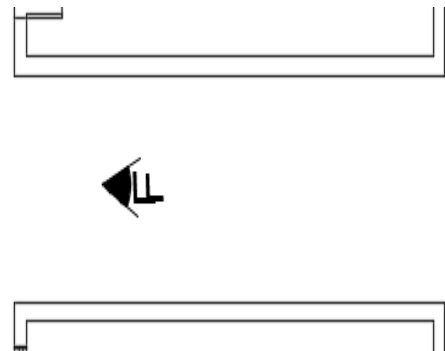

**FOTO 10:** Visão direta do corredor central (lado esquerdo) apresenta manchas, com presenças de fungos no forro e nas paredes.



 <p><b>UNIVERSIDADE FEDERAL DO AMAPÁ-UNIFAP</b> <b>CURSO DE ARQUITETURA E URBANISMO</b></p>		<p><b>ESCOLA BARÃO DO RIO BRANCO</b> TRABALHO DE CONCLUSÃO DE CURSO CADASTRO TÉCNICO DE DANOS</p>	
<p><b>LOCAL:</b> Avenida FAB s/n Centro Macapá-AP</p>	<p><b>CONTEÚDO:</b> LEVANTAMENTOS DE DANOS</p>		<p><b>FICHA:</b>  <b>08/18</b></p>
<p><b>DATA:</b> <b>10/06/2014</b> AUTORA DA IMAGEM: OLGA PACHECO</p>	<p><b>ORIENTADA:</b> OLGACI BARBOSA PACHECO</p>	<p><b>ORIENTADOR:</b> Ms. FELIPE MOREIRA AZEVEDO</p>	

APÊNDICE A – LEVANTAMENTO DE DANOS - BLOCO PRINCIPAL - TÉRREO



**FOTO 11:** Visão direta do corredor (vista lado direito) apresenta mancha marrom no forro, na parede e reboco comprometido.

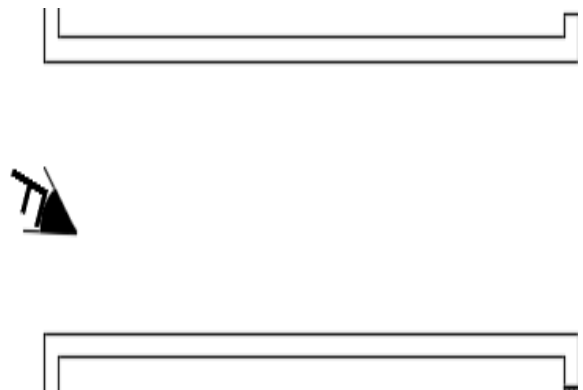

**UNIVERSIDADE FEDERAL DO AMAPÁ-UNIFAP**  
**CURSO DE ARQUITETURA E URBANISMO**

**ESCOLA BARÃO DO RIO BRANCO**  
TRABALHO DE CONCLUSÃO DE CURSO  
CADASTRO TÉCNICO DE DANOS

**LOCAL:**  
Avenida FAB s/n  
Centro Macapá-AP

**CONTEÚDO:**  
LEVANTAMENTOS DE DANOS

**FICHA:**  
  
**09/18**

**DATA:**  
**10/06/2014**  
AUTORA DA IMAGEM:  
OLGA PACHECO

**ORIENTADA:**  
OLGACI BARBOSA PACHECO

**ORIENTADOR:**  
Ms. FELIPE MOREIRA AZEVEDO

APÊNDICE A – LEVANTAMENTO DE DANOS - BLOCO PRINCIPAL - TÉRREO



**FOTO 12:** A imagem mostra mofo no forro do refeitório.

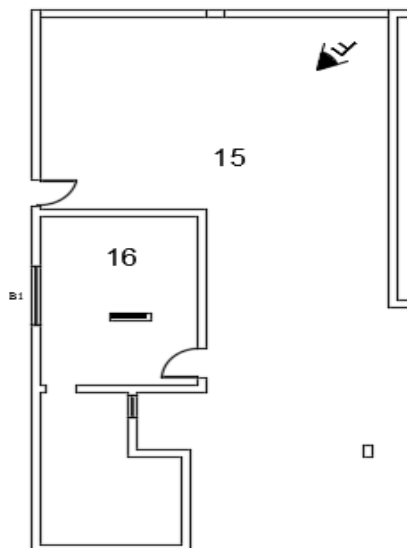

 <p><b>UNIVERSIDADE FEDERAL DO AMAPÁ-UNIFAP</b> <b>CURSO DE ARQUITETURA E URBANISMO</b></p>		<p><b>ESCOLA BARÃO DO RIO BRANCO</b> TRABALHO DE CONCLUSÃO DE CURSO CADASTRO TÉCNICO DE DANOS</p>	
<p><b>LOCAL:</b> Avenida FAB s/n Centro Macapá-AP</p>	<p><b>CONTEÚDO:</b> LEVANTAMENTOS DE DANOS</p>		<p><b>FICHA:</b>  <b>10/18</b></p>
<p><b>DATA:</b> <b>10/06/2014</b> AUTORA DA IMAGEM: OLGA PACHECO</p>	<p><b>ORIENTADA:</b> OLGACI BARBOSA PACHECO</p>	<p><b>ORIENTADOR:</b> Ms. FELIPE MOREIRA AZEVEDO</p>	

APÊNDICE A – LEVANTAMENTO DE DANOS - BLOCO PRINCIPAL - TÉRREO



**FOTO 13:** Comprometimento da madeira da porta do lado direito do refeitório.

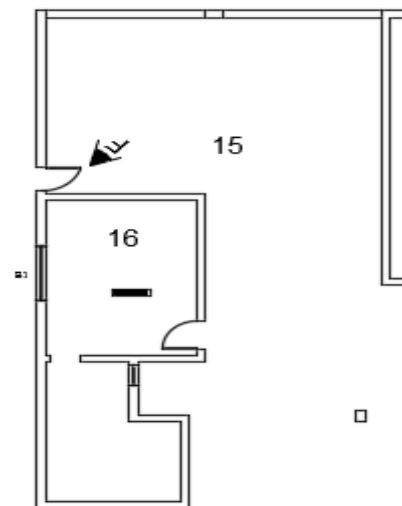

**UNIVERSIDADE FEDERAL DO AMAPÁ-UNIFAP**  
**CURSO DE ARQUITETURA E URBANISMO**

**ESCOLA BARÃO DO RIO BRANCO**  
TRABALHO DE CONCLUSÃO DE CURSO  
CADASTRO TÉCNICO DE DANOS

**LOCAL:**  
Avenida FAB s/n  
Centro Macapá-AP

**CONTEÚDO:**  
LEVANTAMENTOS DE DANOS

**FICHA:**

**11/18**

**DATA:**  
**10/06/2014**  
AUTORA DA IMAGEM:  
OLGA PACHECO

**ORIENTADA:**  
OLGACI BARBOSA PACHECO

**ORIENTADOR:**  
Ms. FELIPE MOREIRA AZEVEDO

APÊNDICE A – LEVANTAMENTO DE DANOS - BLOCO PRINCIPAL - TÉRREO



**FOTO 14:** Visão vertical mostra mancha (eflorescência) no piso do refeitório.

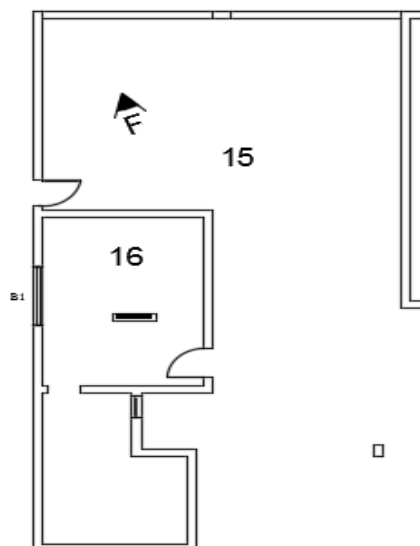

**UNIVERSIDADE FEDERAL DO AMAPÁ-UNIFAP**  
**CURSO DE ARQUITETURA E URBANISMO**

**ESCOLA BARÃO DO RIO BRANCO**  
TRABALHO DE CONCLUSÃO DE CURSO  
CADASTRO TÉCNICO DE DANOS

**LOCAL:**  
Avenida FAB s/n  
Centro Macapá-AP

**CONTEÚDO:**  
LEVANTAMENTOS DE DANOS

**FICHA:**

**12/18**

**DATA:**  
**10/06/2014**  
AUTORA DA IMAGEM:  
OLGA PACHECO

**ORIENTADA:**  
OLGACI BARBOSA PACHECO

**ORIENTADOR:**  
Ms. FELIPE MOREIRA AZEVEDO

## APÊNDICE A – LEVANTAMENTO DE DANOS - BLOCO PRINCIPAL - TÉRREO

### **OBS: AMBIENTE SEM ACESSO**

➤ ÁREA ADMINISTRATIVA
➤ SALAS DE AULAS DOS ANEXOS
➤ LANCHONETE E COPA
➤ BANHEIROS DOS ANEXOS
➤ BANHEIROS DO ADMINISTRATIVO DO 1º PAVIMENTO
➤ DEPÓSITOS
<p>A Escola Barão do Rio Branco fechou para se executado projeto de reforma, por isso se encontra sem uso, o que impediu o acesso de alguns dos seus ambientes.</p>

APÊNDICE E – LEVANTAMENTOS DE DANOS – ÁREA EXTERNA



**FOTO 01:** A Fachada Leste encontra-se manchada escuras, fungos e com trinca.

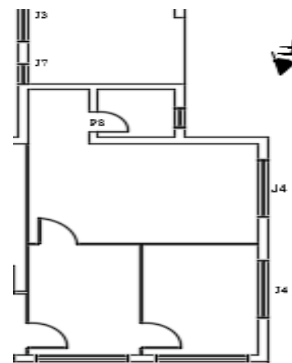

**UNIVERSIDADE FEDERAL DO AMAPÁ-UNIFAP**  
**CURSO DE ARQUITETURA E URBANISMO**

**ESCOLA BARÃO DO RIO BRANCO**  
 TRABALHO DE CONCLUSÃO DE CURSO  
 CADASTRO TÉCNICO DE DANOS

**LOCAL:**  
 Av. FAB s/n Centro  
 Macapá-AP

**CONTEÚDO:**  
 LEVANTAMENTOS DE DANOS

**FICHA:**

**DATA:**  
 10/06/2014  
**AUTORA DA IMAGEM:**  
 OLGA PACHECO

**ORIENTADA:**  
 OLGACI BARBOSA PACHECO

**ORIENTADOR:**  
 Ms. FELIPE MOREIRA AZEVEDO

**01/16**



APÊNDICE E – LEVANTAMENTOS DE DANOS – ÁREA EXTERNA



**FOTO 02 e 03:** Vista Lateral (esquerda) apresenta trincas, manchas pretas e formação de microrganismos (fungos).

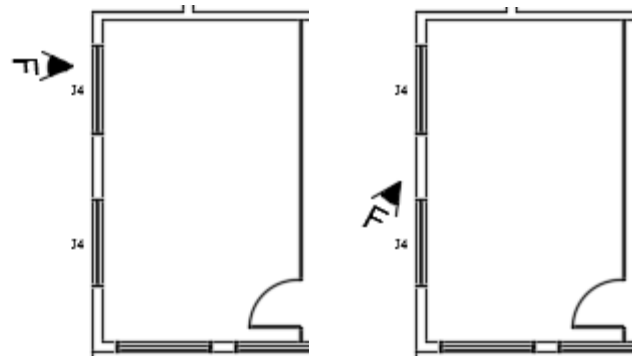

**UNIVERSIDADE FEDERAL DO AMAPÁ-UNIFAP**  
CURSO DE ARQUITETURA E URBANISMO

**ESCOLA BARÃO DO RIO BRANCO**  
TRABALHO DE CONCLUSÃO DE CURSO  
CADASTRO TÉCNICO DE DANOS

**LOCAL:**  
Av. FAB s/n Centro  
Macapá-AP

**CONTEÚDO:**  
LEVANTAMENTOS DE DANOS

**FICHA:**

**DATA:**  
10/06/2014  
**AUTORA DA IMAGEM:**  
OLGA PACHECO

**ORIENTADA:**  
OLGACI BARBOSA PACHECO

**ORIENTADOR:**  
Ms. FELIPE MOREIRA AZEVEDO

**02/16**

## APÊNDICE E – LEVANTAMENTOS DE DANOS – ÁREA EXTERNA



**FOTO 04:** Vista vertical da parte superior mostra fissura na parede e a destruição do beiral e das telhas.

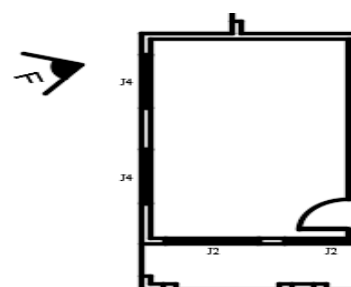



 <b>UNIVERSIDADE FEDERAL DO AMAPÁ-UNIFAP</b> <b>CURSO DE ARQUITETURA E URBANISMO</b>		<b>ESCOLA BARÃO DO RIO BRANCO</b> TRABALHO DE CONCLUSÃO DE CURSO CADASTRO TÉCNICO DE DANOS	
<b>LOCAL:</b> Av. FAB s/n Centro Macapá-AP	<b>CONTEÚDO:</b> LEVANTAMENTOS DE DANOS		<b>FICHA:</b>  <b>03/16</b>
<b>DATA:</b> 10/06/2014 <b>AUTORA DA IMAGEM:</b> OLGA PACHECO	<b>ORIENTADA:</b> OLGACI BARBOSA PACHECO	<b>ORIENTADOR:</b> Ms. FELIPE MOREIRA AZEVEDO	

APÊNDICE E – LEVANTAMENTOS DE DANOS – ÁREA EXTERNA

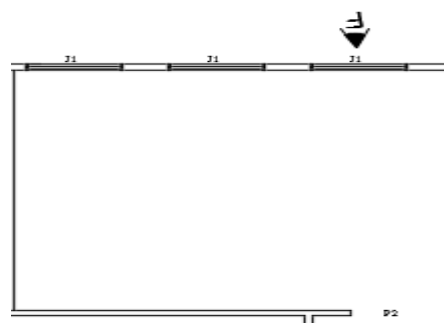

**FOTO 05:** Vista direta, mostra mancha entorno das janelas e proliferação de microrganismos.



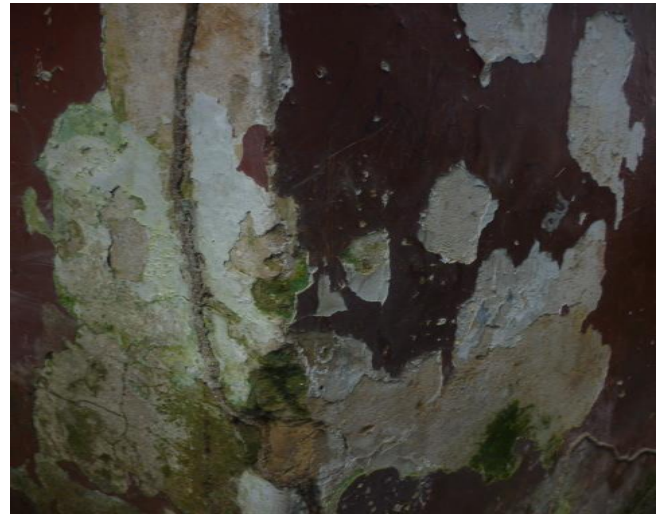

 <p><b>UNIVERSIDADE FEDERAL DO AMAPÁ-UNIFAP</b> <b>CURSO DE ARQUITETURA E URBANISMO</b></p>		<p><b>ESCOLA BARÃO DO RIO BRANCO</b> TRABALHO DE CONCLUSÃO DE CURSO CADASTRO TÉCNICO DE DANOS</p>	
<p><b>LOCAL:</b> Av. FAB s/n Centro Macapá-AP</p>	<p><b>CONTEÚDO:</b> LEVANTAMENTOS DE DANOS</p>		<p><b>FICHA:</b>  <b>04/16</b></p>
<p><b>DATA:</b> 10/06/2014 <b>AUTORA DA IMAGEM:</b> OLGA PACHECO</p>	<p><b>ORIENTADA:</b> OLGACI BARBOSA PACHECO</p>	<p><b>ORIENTADOR:</b> Ms. FELIPE MOREIRA AZEVEDO</p>	

APÊNDICE E – LEVANTAMENTOS DE DANOS – ÁREA EXTERNA

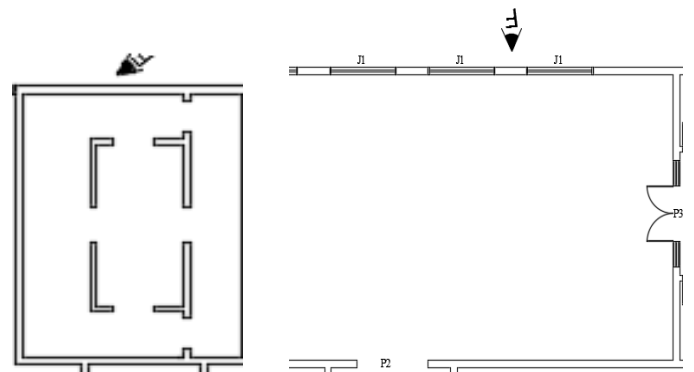

**FOTO 06 e 07:** Vista direta do reboco, apresenta desgastes, fissuras, fungos e microrganismos na parede posterior do auditório.



 <p><b>UNIVERSIDADE FEDERAL DO AMAPÁ-UNIFAP</b> <b>CURSO DE ARQUITETURA E URBANISMO</b></p>		<p><b>ESCOLA BARÃO DO RIO BRANCO</b> TRABALHO DE CONCLUSÃO DE CURSO CADASTRO TÉCNICO DE DANOS</p>	
<p><b>LOCAL:</b> Av. FAB s/n Centro Macapá-AP</p>	<p><b>CONTEÚDO:</b> LEVANTAMENTOS DE DANOS</p>		<p><b>FICHA:</b>  <b>05/16</b></p>
<p><b>DATA:</b> 10/06/2014 AUTORA DA IMAGEM: OLGA PACHECO</p>	<p><b>ORIENTADA:</b> OLGACI BARBOSA PACHECO</p>	<p><b>ORIENTADOR:</b> Ms. FELIPE MOREIRA AZEVEDO</p>	

## APÊNDICE E – LEVANTAMENTOS DE DANOS – ÁREA EXTERNA



**FOTO 08:** Desgaste do reboco do pilar do Bloco C do Anexo A.

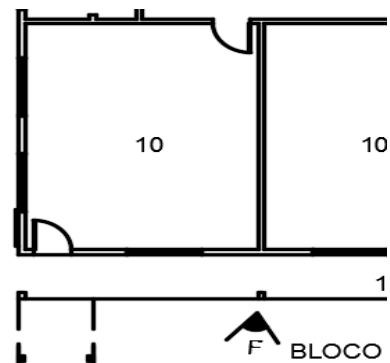

**UNIVERSIDADE FEDERAL DO AMAPÁ-UNIFAP**  
**CURSO DE ARQUITETURA E URBANISMO**

**ESCOLA BARÃO DO RIO BRANCO**  
TRABALHO DE CONCLUSÃO DE CURSO  
CADASTRO TÉCNICO DE DANOS

**LOCAL:**  
Av. FAB s/n Centro  
Macapá-AP

**CONTEÚDO:**  
LEVANTAMENTOS DE DANOS

**FICHA:**

**DATA:**  
10/06/2014  
**AUTORA DA IMAGEM:**  
OLGA PACHECO

**ORIENTADA:**  
OLGACI BARBOSA PACHECO

**ORIENTADOR:**  
Ms. FELIPE MOREIRA AZEVEDO

**06/16**

APÊNDICE E – LEVANTAMENTOS DE DANOS – ÁREA EXTERNA



**FOTO 09:** Visão direta da parede anterior do Bloco Principal que mostra a presença de fissura e evasão de insetos (cupim).

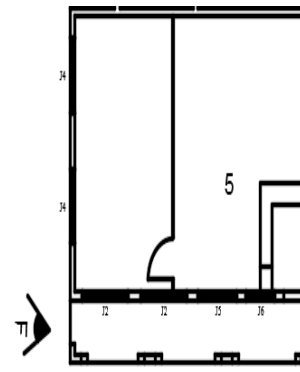

 <p><b>UNIVERSIDADE FEDERAL DO AMAPÁ-UNIFAP</b> <b>CURSO DE ARQUITETURA E URBANISMO</b></p>		<p><b>ESCOLA BARÃO DO RIO BRANCO</b> TRABALHO DE CONCLUSÃO DE CURSO CADASTRO TÉCNICO DE DANOS</p>	
<p><b>LOCAL:</b> Av. FAB s/n Centro Macapá-AP</p>	<p><b>CONTEÚDO:</b> LEVANTAMENTOS DE DANOS</p>		<p><b>FICHA:</b>  <b>07/16</b></p>
<p><b>DATA:</b> 10/06/2014 <b>AUTORA DA IMAGEM:</b> OLGA PACHECO</p>	<p><b>ORIENTADA:</b> OLGACI BARBOSA PACHECO</p>	<p><b>ORIENTADOR:</b> Ms. FELIPE MOREIRA AZEVEDO</p>	

APÊNDICE E – LEVANTAMENTOS DE DANOS – ÁREA EXTERNA



**FOTO 10:** Visão direta da parede posterior do Refeitório mostra a presença de trinca e pintura comprometida.

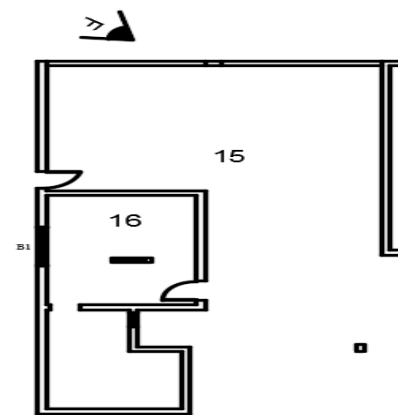

**UNIVERSIDADE FEDERAL DO AMAPÁ-UNIFAP**  
**CURSO DE ARQUITETURA E URBANISMO**

**ESCOLA BARÃO DO RIO BRANCO**  
TRABALHO DE CONCLUSÃO DE CURSO  
CADASTRO TÉCNICO DE DANOS

**LOCAL:**  
Av.FAB s/n Centro  
Macapá-AP

**CONTEÚDO:**  
LEVANTAMENTOS DE DANOS

**FICHA:**

**DATA:**  
10/06/2014  
AUTORA DA IMAGEM:  
OLGA PACHECO

**ORIENTADA:**  
OLGACI BARBOSA PACHECO

**ORIENTADOR:**  
Ms. FELIPE MOREIRA AZEVEDO

**08/16**

APÊNDICE E – LEVANTAMENTOS DE DANOS – ÁREA EXTERNA



**FOTO 11:** Trinca na estrutura posterior da copa.

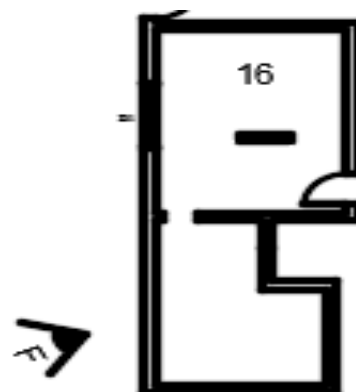

**UNIVERSIDADE FEDERAL DO AMAPÁ-UNIFAP**  
**CURSO DE ARQUITETURA E URBANISMO**

**ESCOLA BARÃO DO RIO BRANCO**  
TRABALHO DE CONCLUSÃO DE CURSO  
CADASTRO TÉCNICO DE DANOS

<b>LOCAL:</b> Av.FAB s/n Centro Macapá-AP	<b>CONTEÚDO:</b> LEVANTAMENTOS DE DANOS		<b>FICHA:</b>  <b>09/16</b>
<b>DATA:</b> 10/06/2014 AUTORA DA IMAGEM: OLGA PACHECO	<b>ORIENTADA:</b> OLGACI BARBOSA PACHECO	<b>ORIENTADOR:</b> Ms. FELIPE MOREIRA AZEVEDO	



APÊNDICE E – LEVANTAMENTOS DE DANOS – ÁREA EXTERNA



**FOTO 12:** Visão vertical da parede encontra-se trincada, manchas pretas (fungos) e presença de inseto (cupim).

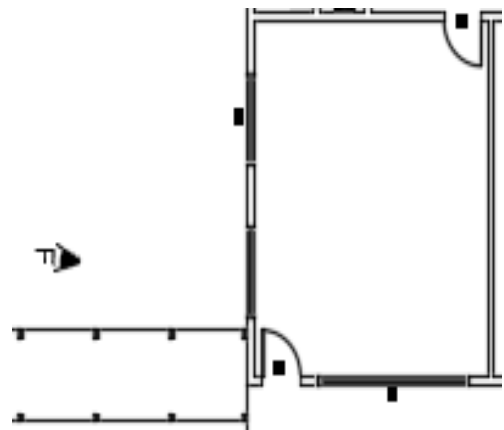

**UNIVERSIDADE FEDERAL DO AMAPÁ-UNIFAP**  
**CURSO DE ARQUITETURA E URBANISMO**

**ESCOLA BARÃO DO RIO BRANCO**  
TRABALHO DE CONCLUSÃO DE CURSO  
CADASTRO TÉCNICO DE DANOS

**LOCAL:**  
Avenida FAB s/n  
Centro Macapá-AP

**CONTEÚDO:**  
RELATÓRIO FOTOGRÁFICO – LEVANTAMENTOS DE DANOS

**FICHA:**

**DATA:**  
10/06/2014  
**AUTORA DA IMAGEM:**  
OLGA PACHECO

**ORIENTADA:**  
OLGACI BARBOSA PACHECO

**ORIENTADOR:**  
Ms. FELIPE MOREIRA AZEVEDO

**10/16**

APÊNDICE E – LEVANTAMENTOS DE DANOS – ÁREA EXTERNA



**FOTO 13:** Presença de cupim no telhado do corredor.

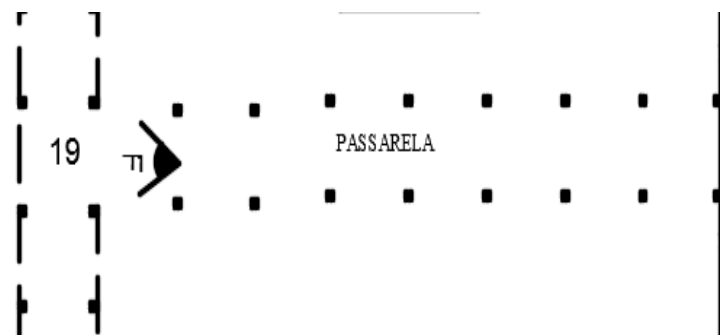

**UNIVERSIDADE FEDERAL DO AMAPÁ-UNIFAP**  
**CURSO DE ARQUITETURA E URBANISMO**

**ESCOLA BARÃO DO RIO BRANCO**  
TRABALHO DE CONCLUSÃO DE CURSO  
CADASTRO TÉCNICO DE DANOS

**LOCAL:**  
Av. FAB s/n Centro  
Macapá-AP

**CONTEÚDO:**  
LEVANTAMENTOS DE DANOS

**FICHA:**

**DATA:**  
10/06/2014  
**AUTORA DA IMAGEM:**  
OLGA PACHECO

**ORIENTADA:**  
OLGACI BARBOSA PACHECO

**ORIENTADOR:**  
Ms. FELIPE MOREIRA AZEVEDO

**11/16**

## APÊNDICE E – LEVANTAMENTOS DE DANOS – ÁREA EXTERNA



**FOTO 14:** Deterioração do forro com presenças de cupins, microrganismos (fungos).

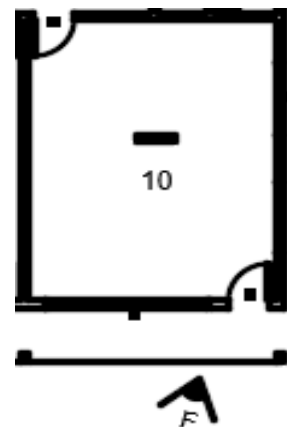

	<b>UNIVERSIDADE FEDERAL DO AMAPÁ-UNIFAP</b> <b>CURSO DE ARQUITETURA E URBANISMO</b>	<b>ESCOLA BARÃO DO RIO BRANCO</b> TRABALHO DE CONCLUSÃO DE CURSO CADASTRO TÉCNICO DE DANOS
<b>LOCAL:</b> Av.FAB s/n Centro Macapá-AP	<b>CONTEÚDO:</b> LEVANTAMENTOS DE DANOS	<b>FICHA:</b>  <b>12/16</b>
<b>DATA:</b> 10/06/2014 <b>AUTORA DA IMAGEM:</b> OLGA PACHECO	<b>ORIENTADA:</b> OLGACI BARBOSA PACHECO	

APÊNDICE E – LEVANTAMENTOS DE DANOS – ÁREA EXTERNA



**FOTO 15:** Reboco desgastado e pequenos pontos pretos (fungos) na parede da sala de aula do Bloco D.

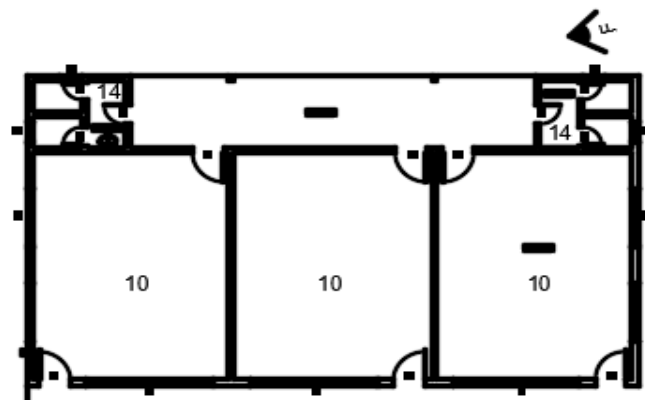

**UNIVERSIDADE FEDERAL DO AMAPÁ-UNIFAP**  
**CURSO DE ARQUITETURA E URBANISMO**

**ESCOLA BARÃO DO RIO BRANCO**  
TRABALHO DE CONCLUSÃO DE CURSO  
CADASTRO TÉCNICO DE DANOS

**LOCAL:**

Av. FAB s/n Centro  
Macapá-AP

**CONTEÚDO:**

LEVANTAMENTOS DE DANOS

**FICHA:**

13/16

**DATA:**

10/06/2014

**ORIENTADA:**

OLGACI BARBOSA PACHECO

**ORIENTADOR:**

Ms. FELIPE MOREIRA AZEVEDO

AUTORA DA IMAGEM:  
OLGA PACHECO

APÊNDICE E – LEVANTAMENTOS DE DANOS – ÁREA EXTERNA



**FOTO 16:** Degradação do Beiral provocado pelo cupim.

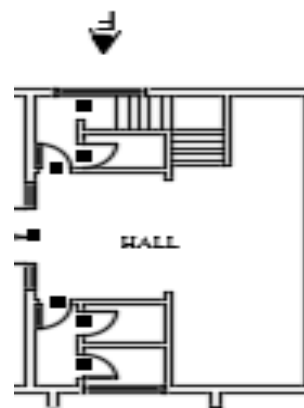

**UNIVERSIDADE FEDERAL DO AMAPÁ-UNIFAP**  
**CURSO DE ARQUITETURA E URBANISMO**

**ESCOLA BARÃO DO RIO BRANCO**  
TRABALHO DE CONCLUSÃO DE CURSO  
CADASTRO TÉCNICO DE DANOS

**LOCAL:**

Av. FAB s/n Centro  
Macapá-AP

**CONTEÚDO:**

LEVANTAMENTOS DE DANOS

**FICHA:**

**14/16**

**DATA:**

10/06/2014

AUTORA DA IMAGEM:

OLGA PACHECO

**ORIENTADA:**

OLGACI BARBOSA PACHECO

**ORIENTADOR:**

Ms. FELIPE MOREIRA AZEVEDO

APÊNDICE E – LEVANTAMENTOS DE DANOS – ÁREA EXTERNA



**FOTO 17:** Vista direta mostra presença de fissura, trinca na estrutura do Bloco B.

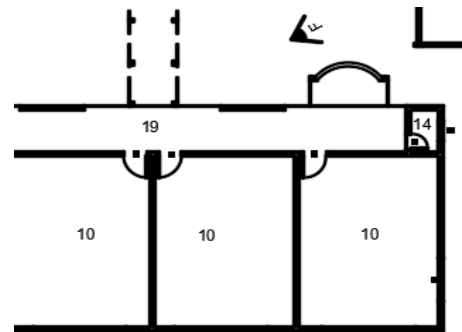

**UNIVERSIDADE FEDERAL DO AMAPÁ-UNIFAP**  
**CURSO DE ARQUITETURA E URBANISMO**

**ESCOLA BARÃO DO RIO BRANCO**  
TRABALHO DE CONCLUSÃO DE CURSO  
CADASTRO TÉCNICO DE DANOS

**LOCAL:**

Av. FAB s/n Centro  
Macapá-AP

**CONTEÚDO:**

LEVANTAMENTOS DE DANOS

**FICHA:**

15/16

**DATA:**

10/06/2014

AUTORA DA IMAGEM:

OLGA PACHECO

**ORIENTADA:**

OLGACI BARBOSA PACHECO

**ORIENTADOR:**

Ms. FELIPE MOREIRA AZEVEDO

## APÊNDICE E – LEVANTAMENTOS DE DANOS – ÁREA EXTERNA



**FOTO 18:** Reboco desgastado, trincado e com microrganismo (fungos),



 <p><b>UNIVERSIDADE FEDERAL DO AMAPÁ-UNIFAP</b> <b>CURSO DE ARQUITETURA E URBANISMO</b></p>		<p><b>ESCOLA BARÃO DO RIO BRANCO</b> TRABALHO DE CONCLUSÃO DE CURSO CADASTRO TÉCNICO DE DANOS</p>	
<p><b>LOCAL:</b> Av. FAB s/n Centro Macapá-AP</p>	<p><b>CONTEÚDO:</b> LEVANTAMENTOS DE DANOS</p>		<p><b>FICHA:</b>  <b>16/16</b></p>
<p><b>DATA:</b> 10/06/2014 AUTORA DA IMAGEM: OLGA PACHECO</p>	<p><b>ORIENTADA:</b> OLGACI BARBOSA PACHECO</p>	<p><b>ORIENTADOR:</b> Ms. FELIPE MOREIRA AZEVEDO</p>	

## APÊNDICE E – LEVANTAMENTOS DE DANOS – ÁREA EXTERNA

### **OBS: AMBIENTE SEM ACESSO**

➤ ÁREA ADMINISTRATIVA
➤ SALAS DE AULAS DOS ANEXOS
➤ LANCHONETE E COPA
➤ BANHEIROS DOS ANEXOS
➤ BANHEIROS DO ADMINISTRATIVO DO 1º PAVIMENTO
➤ DEPÓSITOS
<p>A Escola Barão do Rio Branco fechou para se executado projeto de reforma, por isso se encontra sem uso, o que impediu o acesso de alguns dos seus ambientes.</p>



APÊNDICE B – LEVANTAMENTOS DE DANOS – 1º PAVIMENTO



**FOTO 15:** A visão direta mostra formações de manchas com manifestação de fungos.

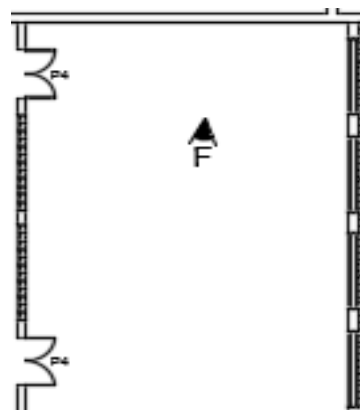



<p><b>UNIVERSIDADE FEDERAL DO AMAPÁ-UNIFAP</b> <b>CURSO DE ARQUITETURA E URBANISMO</b></p>		<p><b>ESCOLA BARÃO DO RIO BRANCO</b> TRABALHO DE CONCLUSÃO DE CURSO CADASTRO TÉCNICO DE DANOS</p>	
<p><b>LOCAL:</b> Avenida FAB s/n Centro Macapá-AP</p>	<p><b>CONTEÚDO:</b> LEVANTAMENTOS DE DANOS</p>		<p><b>FICHA:</b>  <b>13/18</b></p>
<p><b>DATA:</b> 10/06/2014 AUTORA DA IMAGEM: OLGA PACHECO</p>	<p><b>ORIENTANDA:</b> OLGACI BARBOSA PACHECO</p>	<p><b>ORIENTADOR:</b> Ms. FELIPE MOREIRA AZEVEDO</p>	

APÊNDICE B – LEVANTAMENTOS DE DANOS – 1º PAVIMENTO

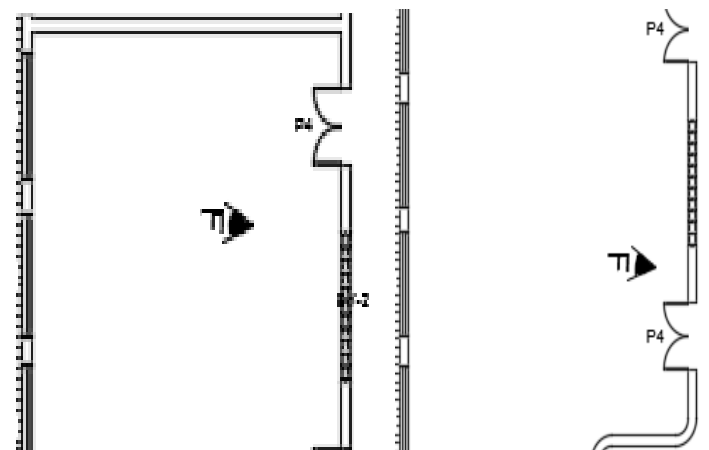

**FOTOS 16 e 17:** A visão vertical do forro apresenta manchas pretas, com presenças de fungos.



 <p><b>UNIVERSIDADE FEDERAL DO AMAPÁ-UNIFAP</b> <b>CURSO DE ARQUITETURA E URBANISMO</b></p>		<p><b>ESCOLA BARÃO DO RIO BRANCO</b> TRABALHO DE CONCLUSÃO DE CURSO CADASTRO TÉCNICO DE DANOS</p>	
<p><b>LOCAL:</b> Avenida FAB s/n Centro Macapá-AP</p>	<p><b>CONTEÚDO:</b> LEVANTAMENTOS DE DANOS</p>		<p><b>FICHA:</b>  <b>14/18</b></p>
<p><b>DATA:</b> 10/06/2014 <b>AUTORA DA IMAGEM:</b> OLGA PACHECO</p>	<p><b>ORIENTADA:</b> OLGACI BARBOSA PACHECO</p>	<p><b>ORIENTADOR:</b> Ms. FELIPE MOREIRA AZEVEDO</p>	

APÊNDICE B – LEVANTAMENTOS DE DANOS – 1º PAVIMENTO



**FOTOS 18 e 19:** Rebocos da parede e das janelas da sala de aula estão desgastados.

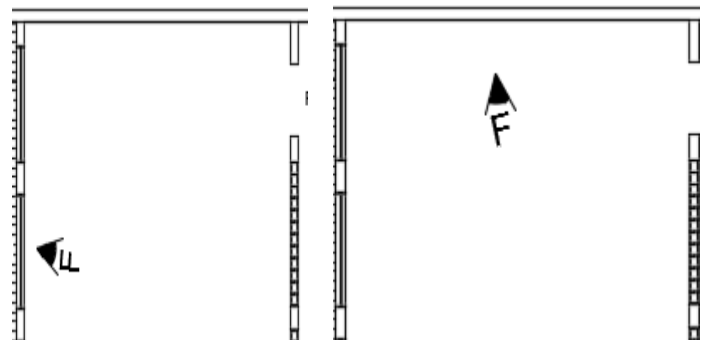

**UNIVERSIDADE FEDERAL DO AMAPÁ-UNIFAP**  
CURSO DE ARQUITETURA E URBANISMO

**ESCOLA BARÃO DO RIO BRANCO**  
TRABALHO DE CONCLUSÃO DE CURSO  
CADASTRO TÉCNICO DE DANOS

**LOCAL:**  
Avenida FAB s/n  
Centro Macapá-AP

**CONTEÚDO:**  
LEVANTAMENTOS DE DANOS

**FICHA:**

**DATA:**  
10/06/2014  
**AUTORA DA IMAGEM:**  
OLGA PACHECO

**ORIENTANDA:**  
OLGACI BARBOSA PACHECO

**ORIENTADOR:**  
Ms. FELIPE MOREIRA AZEVEDO

**15/18**

APÊNDICE B – LEVANTAMENTOS DE DANOS – 1º PAVIMENTO

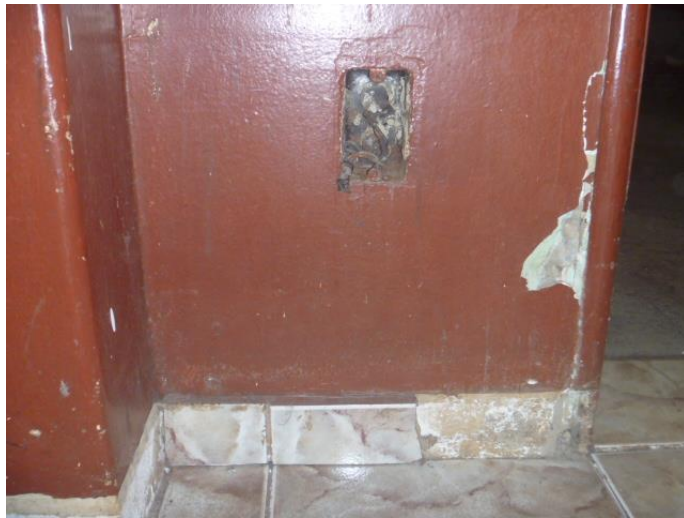

**FOTO 20:** Na visão direta existe a presença de trinca, destruição do reboco e do rodapé.

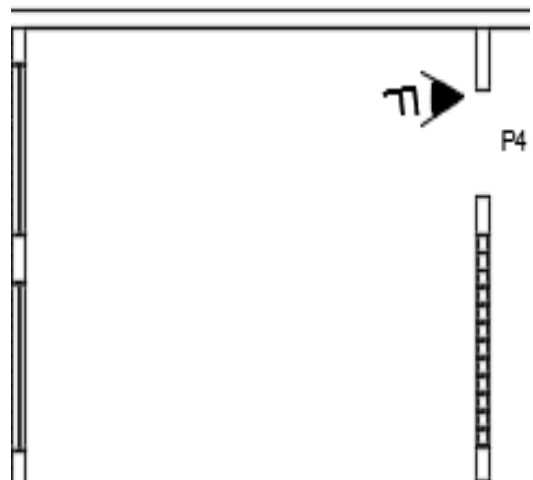

**UNIVERSIDADE FEDERAL DO AMAPÁ-UNIFAP**  
**CURSO DE ARQUITETURA E URBANISMO**

**ESCOLA BARÃO DO RIO BRANCO**  
TRABALHO DE CONCLUSÃO DE CURSO  
CADASTRO TÉCNICO DE DANOS

**LOCAL:**  
Avenida FAB s/n  
Centro Macapá-AP

**CONTEÚDO:**  
LEVANTAMENTOS DE DANOS

**FICHA:**

**DATA:**  
10/06/2014  
**AUTORA DA IMAGEM:**  
OLGA PACHECO

**ORIENTANDA:**  
OLGACI BARBOSA PACHECO

**ORIENTADOR:**  
Ms. FELIPE MOREIRA AZEVEDO

**16/18**

APÊNDICE B – LEVANTAMENTOS DE DANOS – 1º PAVIMENTO



**FOTO 21:** Visão vertical mostra a presença de rachadura na parte superior da porta.

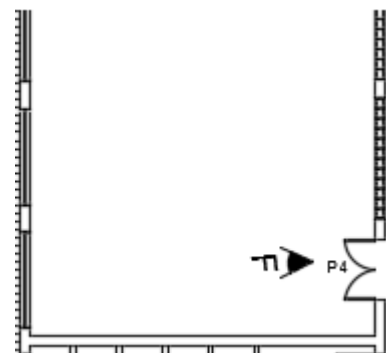

**UNIVERSIDADE FEDERAL DO AMAPÁ-UNIFAP**  
**CURSO DE ARQUITETURA E URBANISMO**

**ESCOLA BARÃO DO RIO BRANCO**  
TRABALHO DE CONCLUSÃO DE CURSO  
CADASTRO TÉCNICO DE DANOS

<b>LOCAL:</b> Avenida FAB s/n Centro Macapá-AP	<b>CONTEÚDO:</b> LEVANTAMENTOS DE DANOS		<b>FICHA:</b>  <b>17/18</b>
<b>DATA:</b> 10/06/2014 <b>AUTORA DA IMAGEM:</b> OLGA PACHECO	<b>ORIENTANDA:</b> OLGACI BARBOSA PACHECO	<b>ORIENTADOR:</b> Ms. FELIPE MOREIRA AZEVEDO	

APÊNDICE B – LEVANTAMENTOS DE DANOS – 1º PAVIMENTO



**FOTO 22:** Manchas e fungos na parede da sala de aula.

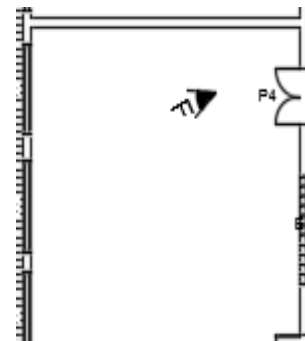

**UNIVERSIDADE FEDERAL DO AMAPÁ-UNIFAP**  
**CURSO DE ARQUITETURA E URBANISMO**

**ESCOLA BARÃO DO RIO BRANCO**  
TRABALHO DE CONCLUSÃO DE CURSO  
CADASTRO TÉCNICO DE DANOS

**LOCAL:**  
Av. FAB s/n Centro  
Macapá-AP

**CONTEÚDO:**  
LEVANTAMENTOS DE DANOS

**FICHA:**

**DATA:**  
10/06/2014  
**AUTORA DA IMAGEM:**  
OLGA PACHECO

**ORIENTANDA:**  
OLGACI BARBOSA PACHECO

**ORIENTADOR:**  
Ms. FELIPE MOREIRA AZEVEDO

**18/18**

## APÊNDICE B – LEVANTAMENTOS DE DANOS – 1º PAVIMENTO

### **OBS: AMBIENTE SEM ACESSO**

➤ ÁREA ADMINISTRATIVA
➤ SALAS DE AULAS DOS ANEXOS
➤ LANCHONETE E COPA
➤ BANHEIROS DOS ANEXOS
➤ BANHEIROS DO ADMINISTRATIVO DO 1º PAVIMENTO
➤ DEPÓSITOS
<p>A Escola Barão do Rio Branco fechou para se executado projeto de reforma, por isso se encontra sem uso, o que impediu o acesso de alguns dos seus ambientes.</p>