

**LAYOUT GERAL**  
**Esc 1:250**

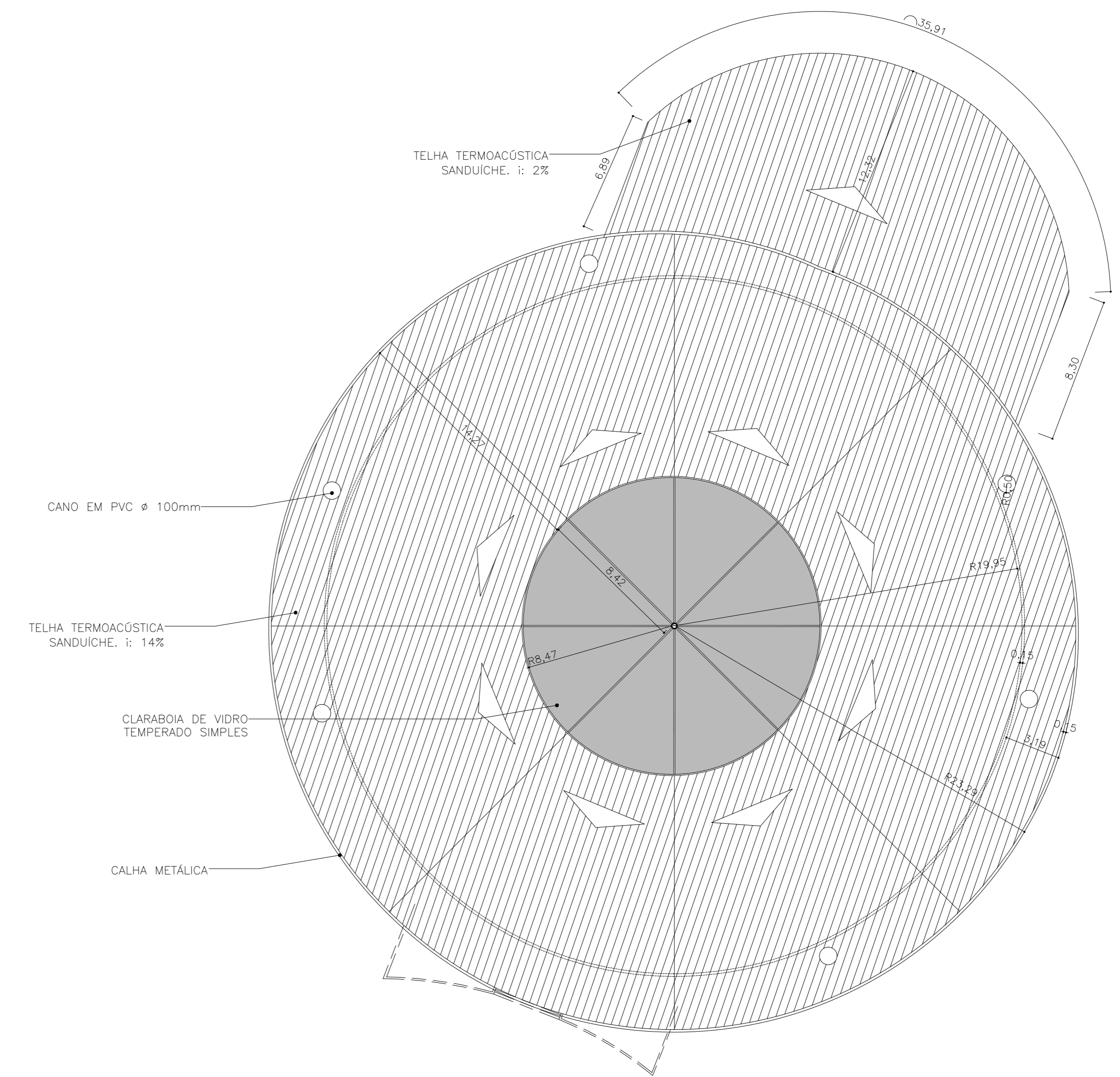

**PLANTA DE COBERTURA DA EDIFICAÇÃO PRINCIPAL**  
**Esc 1:200**

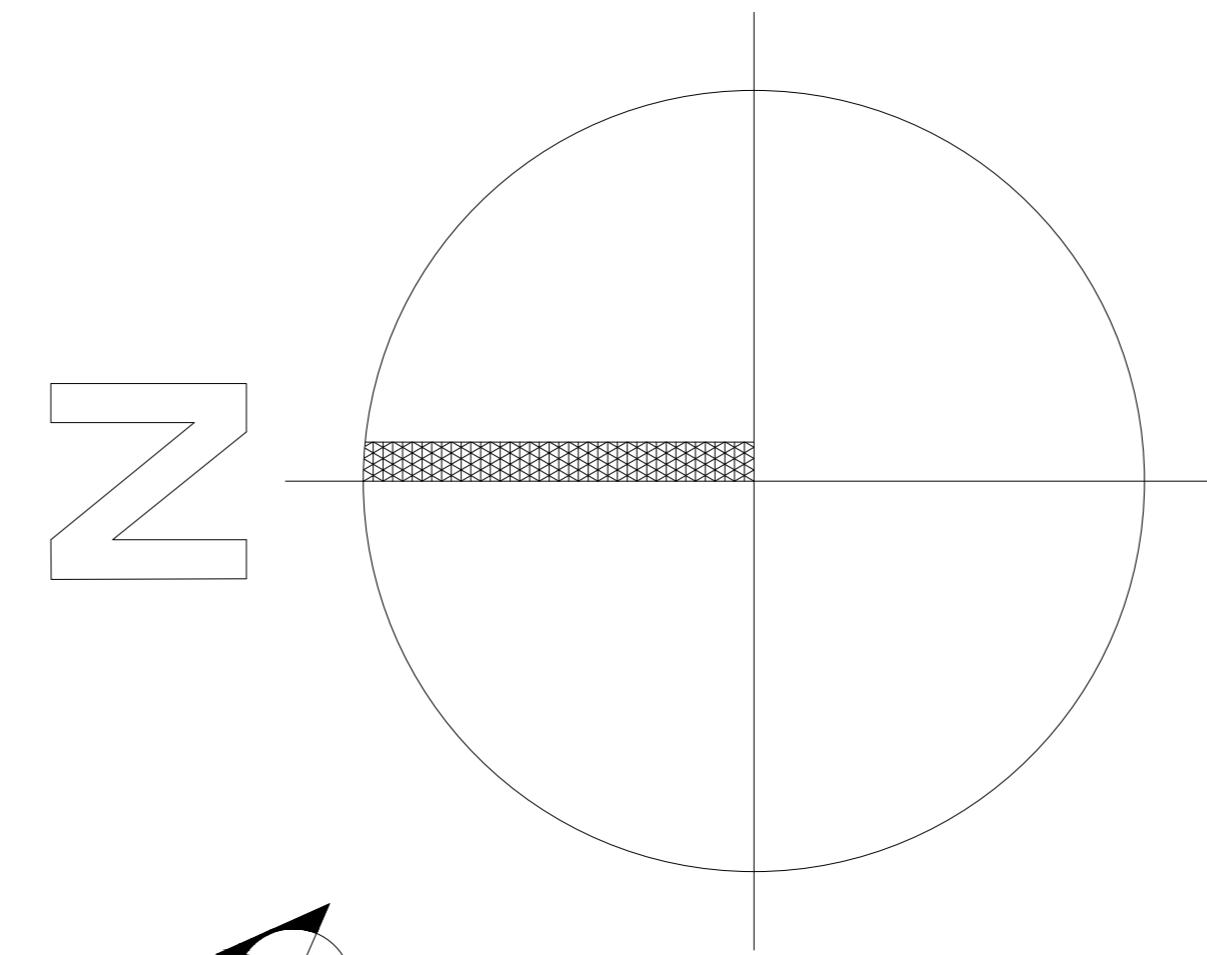
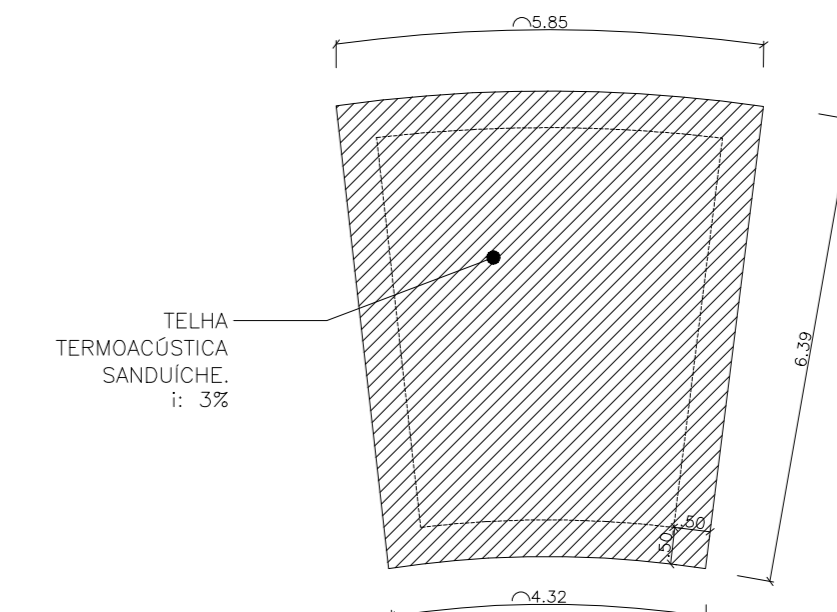

**PLANTA DE COBERTURA ARMAZÉM**  
**Esc 1:100**

**LEGENDA**

1	ENTRADA PRINCIPAL	11	ENTRADA DO CAMPUS	21	BANHEIRO FEMININO	31	CORREDOR EXTERNO
2	ESTACIONAMENTO	12	FAIXA DE REGISTRO ELEVADA	22	DEPÓSITO	32	HORTA MORGADA
3	CANTIERO	13	RECEPÇÃO	23	VESTIÁRIO FEMININO	33	FARMÁCIA
4	HORTA	14	CAMPUS	24	HALL DOS ELEVADORES	34	COZINHA
5	CAMINHO/TRILHA	15	CORREIOS	25	ELEVADOR SOCIAL	35	LANCHONETE
6	BARRIEIRA VERDE	16	CASAS ELETRÔNICAS	26	ESCADA	36	REFEITÓRIO
7	ESPELHO D'ÁGUA	17	BANCO RURAL	27	ÁREA DE CARGA E DESCARGA DE MANGUELOS	37	CHUVALEIRO
8	ESTRADA	18	BANHEIRO MASCULINO	28	VESTIÁRIO MASCULINO	38	JARDIM SENSORIAL
9	RAMPA	19	WC FINE	29	LOTERIA	39	ARMAZÉM
10	JARDIM	20	FILÓLOGO	30	LARANJEIROS		

UNIVERSIDADE FEDERAL DO AMAPÁ		DEPARTAMENTO DE CIÊNCIAS TECNOLÓGICAS E EXATAS	
UNIFAP		MACAPÁ/AP	
CURSO: ARQUITETURA E URBANISMO		SOCIAL	
TÍTULO: CENTRO DE APOIO À AGRICULTURA URBANA E PERIURBANA DE MACAPÁ			
CONTEÚDO: PLANTA GERAL E PLANTA DE COBERTURA			
RECONHECIMENTO: LEONARDO OLIVEIRA GALIANO			
ORIENTADOR: FELIPE MOREIRA AZEVEDO			
ANO: 2018	ÁREA DE COBERTURA: 2.778,88 m <sup>2</sup>	ESCALA: 1:200 e 1:250	DATA: 02/06
	ÁREA DE INTERVENÇÃO: 2.778,88 m <sup>2</sup>		PROJ: ARQ
	ÁREA DO AMBIENTE: 17.806,00 m <sup>2</sup>		



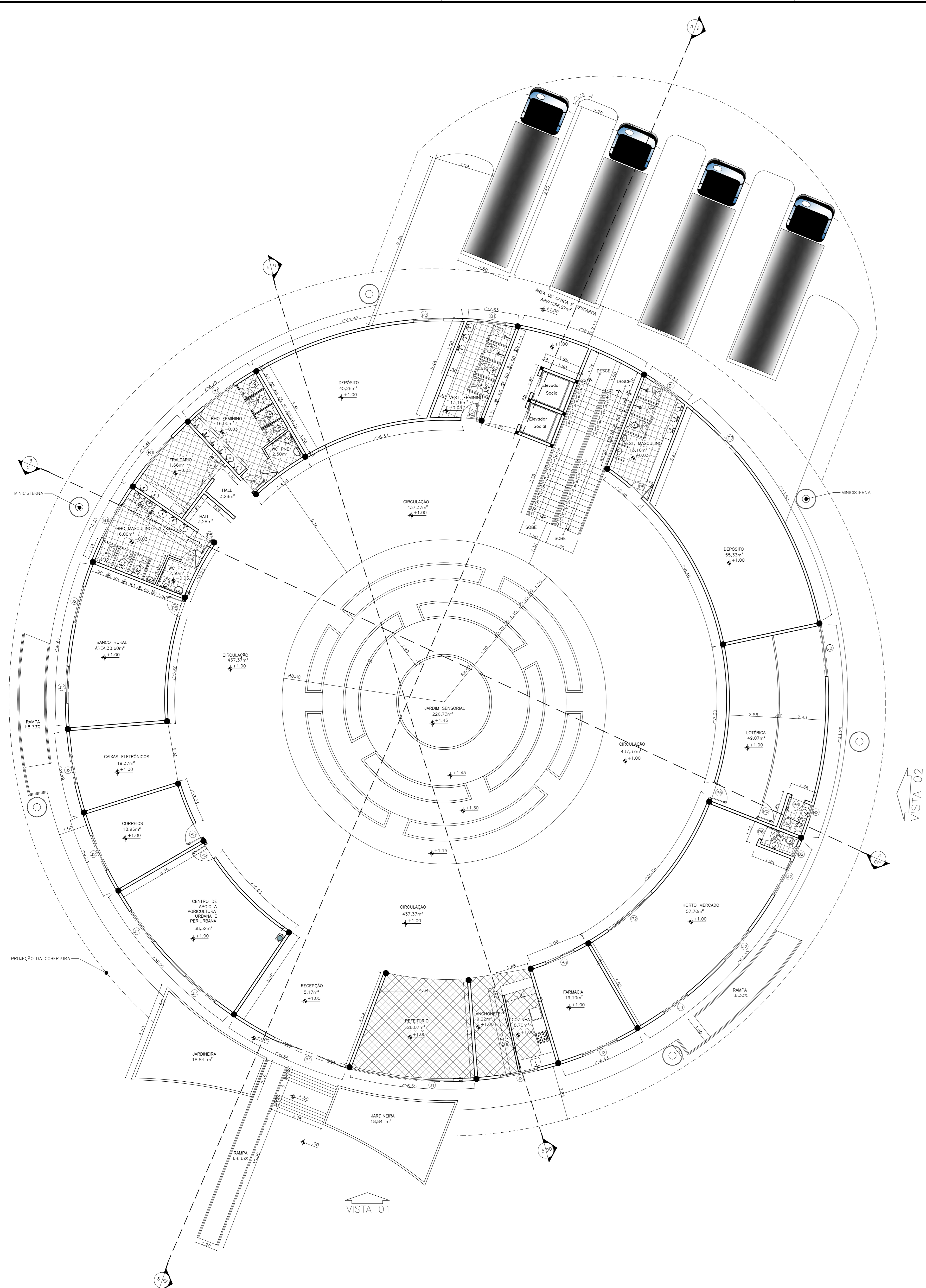

**PLANTA BAIXA TÉRREO**  
Esc 1:100

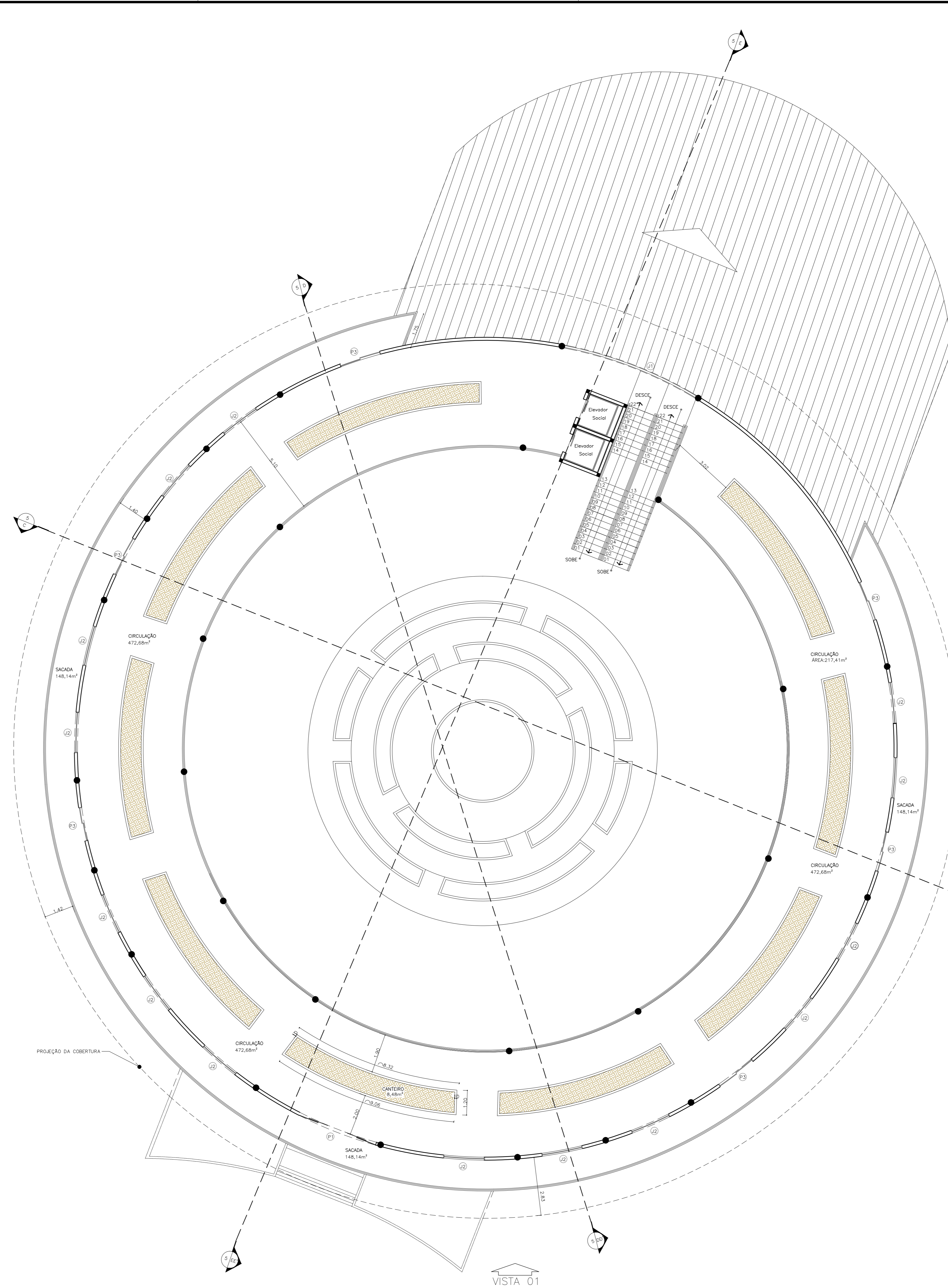

**PLANTA BAIXA SUPERIOR**  
Esc 1:100

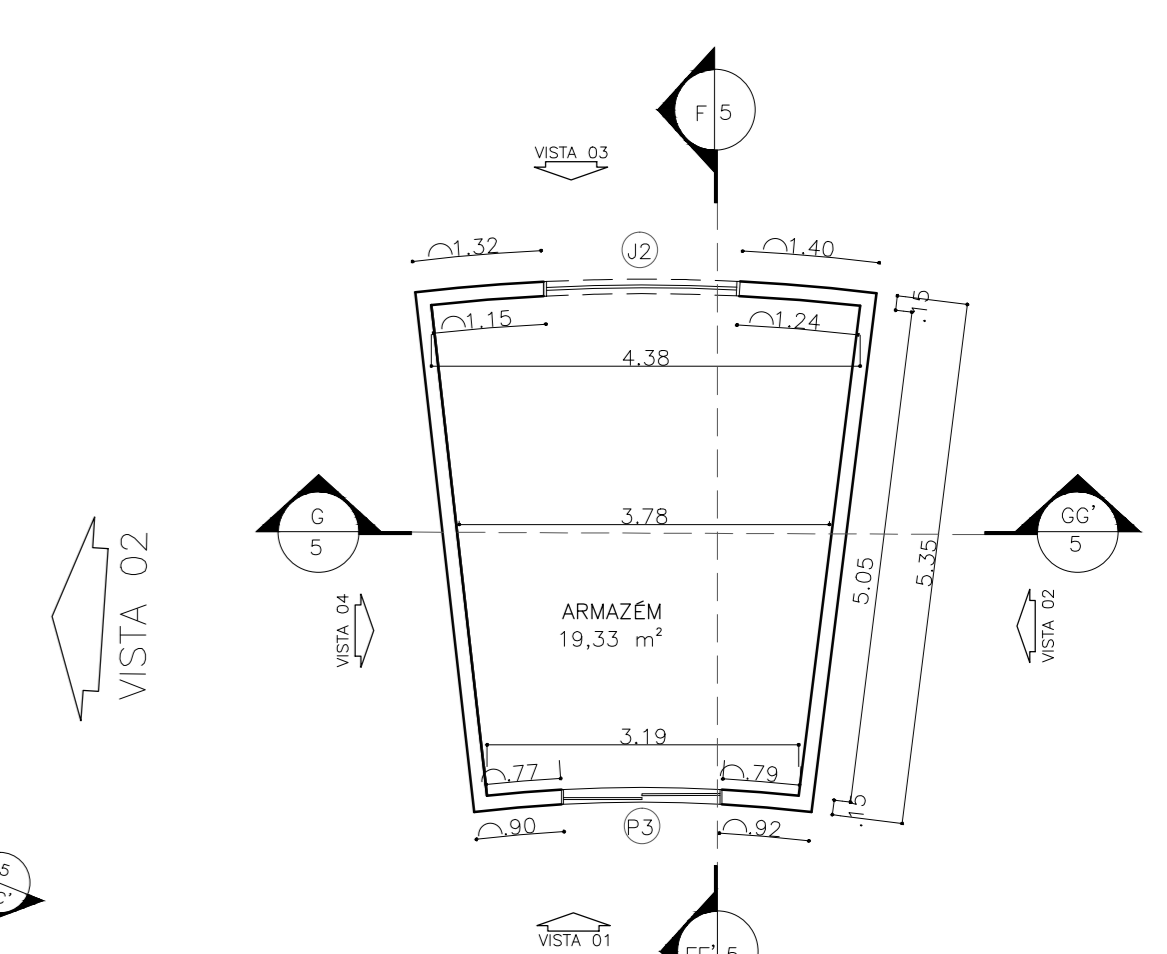

**PLANTA BAIXA ARMAZÉM**  
Esc 1:75

TABELA DE ESQUADRIAS: PORTAS		TABELA DE ESQUADRIAS: JANELAS			
TIPO	TAMANHO	TIPO	LARGURA	ALTURA	PEITORIL
P1	4,00 x 2,10	J1	5,30	2,50	---
P2	3,00 x 2,10	J2	1,90	1,50	1,00
P3	1,60 x 2,10	J3	1,50	1,50	1,00
P4	.90 x 2,10	TABELA DE ESQUADRIAS: BALCÔNIOS			
P5	.80 x 2,10	TIPO	LARGURA	ALTURA	PEITORIL
P6	.70 x 2,10	B1	2,00	.60	2,90
P7	.60 x 2,10	B2	.60	.60	2,90

UNIVERSIDADE FEDERAL DO AMAPÁ  
**UNIFAP**  
DEPARTAMENTO DE CIÊNCIAS TECNOLÓGICAS E EXATAS  
CURSO: ARQUITETURA E URBANISMO  
MACAPÁ-AP

TÍTULO: TRABALHO CONCLUSIVO DE CURSO - TCC II  
CENTRO DE APOIO À AGRICULTURA URBANA E PERIURBANA DE MACAPÁ

PROFESSOR: LEONARDO OLIVEIRA GALIANO  
ALUNO: FÉLIX MOREIRA AZEVEDO

ANO: 2018	ÁREA DE PROJETO: 2.778,88 m²	DATA: 03/06	PROF: ARQ
	ÁREA DE INTERVENÇÃO: 2.778,88 m²		
	ÁREA DO AMBIENTE: 17.806,00 m²		



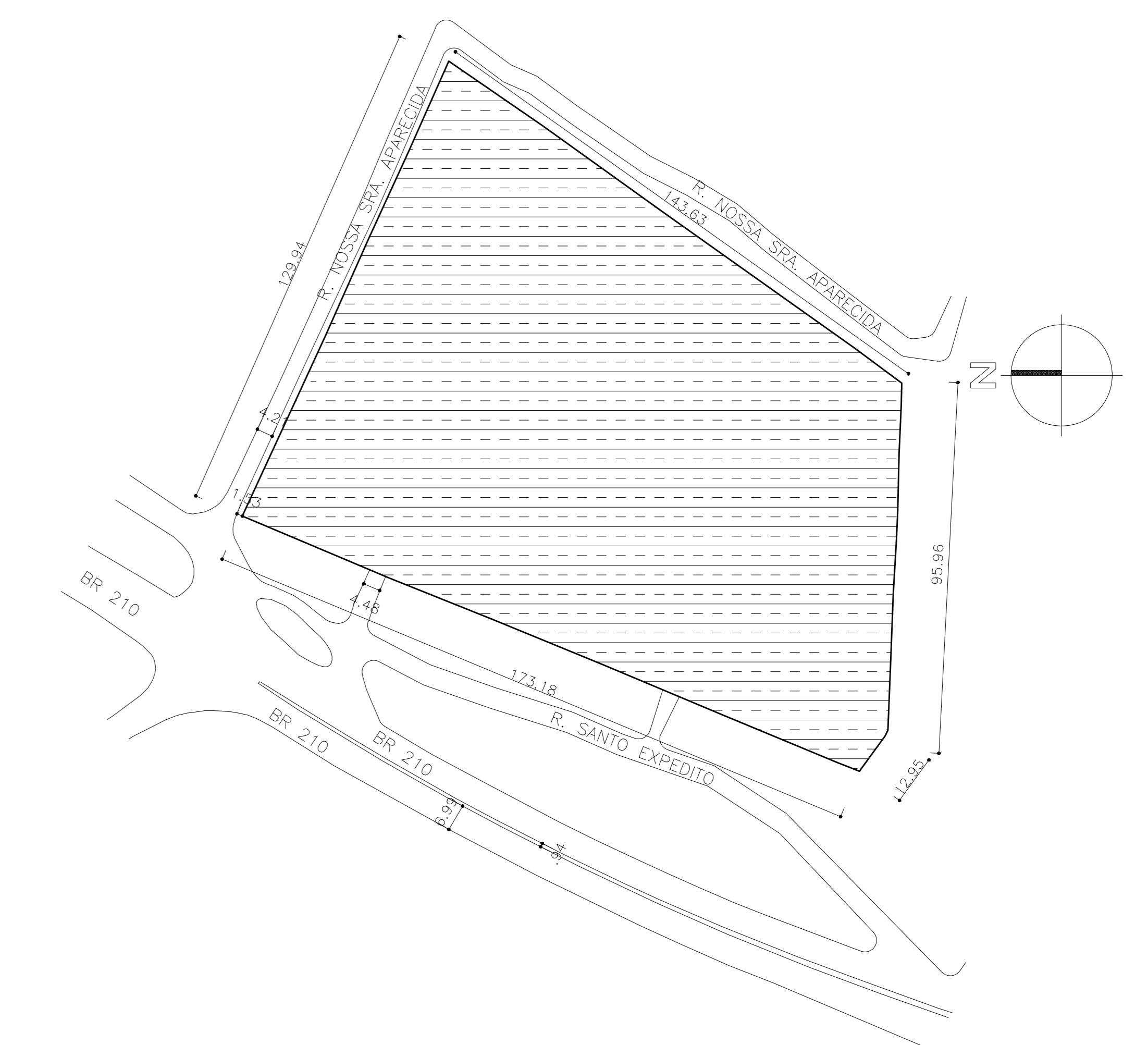
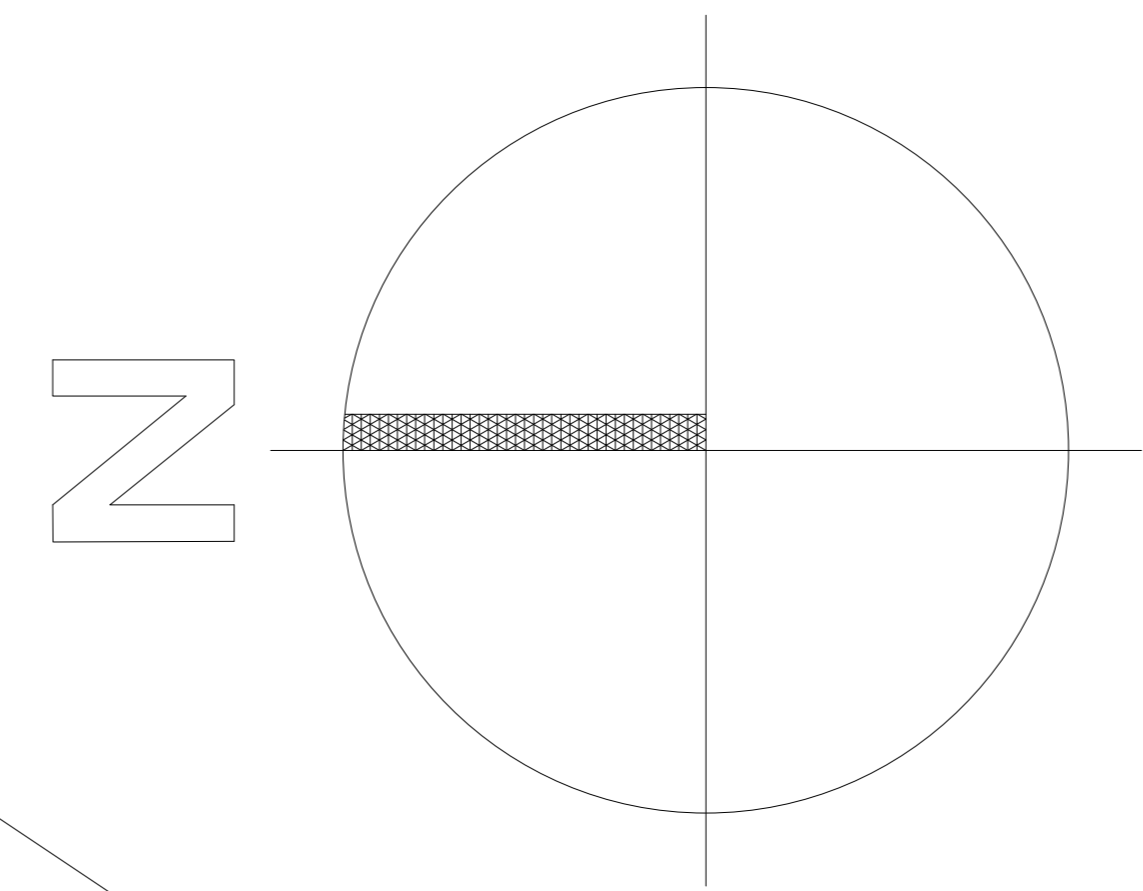
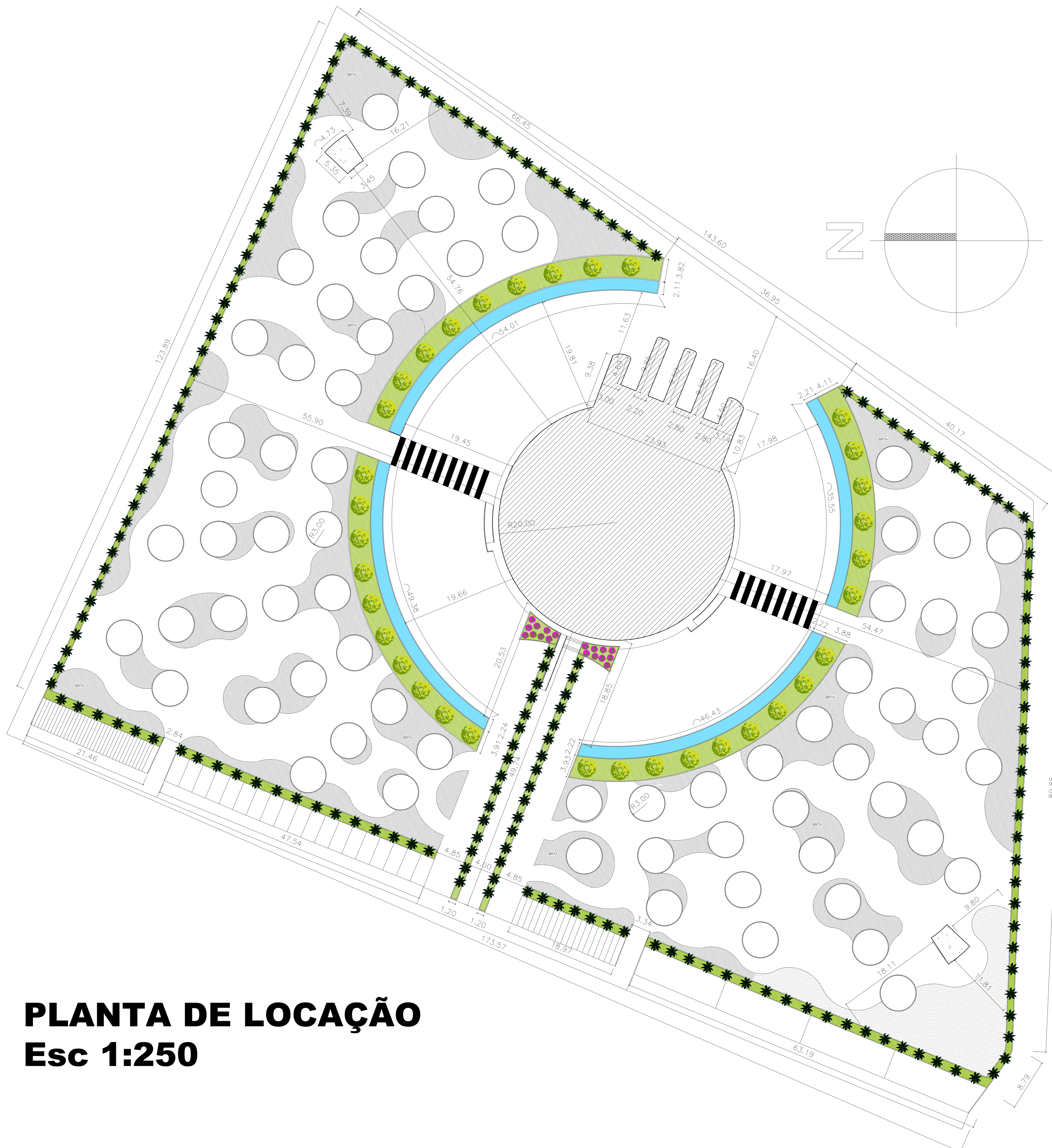

**PLANTA DE SITUAÇÃO**  
Esc 1:1000

**PLANTA DE LOCAÇÃO**  
Esc 1:250

**TABELA DE MACHURAS**

	PÓ DE BRITA
	GRAMA: EMERALDA
	TELHA: TERMOCÓSTICA SANDUICHE
	ÁGUA
	FAIXA DE PEDESTRE
	CONCRETO ARMADO

**QUADRO RESUMO**

Zona	Sector Misto 2
Bairro	Bomê Azul
Endereço	Rua: Santo Expedito
Área do Terreno	17.806 m <sup>2</sup>
Coefficiente de Aproveitamento	Permitido pela Prefeitura: 1,0 C.A. do Projeto: 0,156
Taxa de Ocupação	Permitido pela Prefeitura: <60 % De acordo com o Projeto: 12,08 %

NOTA: 1 - OS CARRIS DENTRO AS HORAS SERÃO REALIZADOS DE TERMO, OS CARRIS QUE SÃO REALIZADOS FORA DAS HORAS SERÃO REALIZADOS DE APÓS O DIA DO ESTACIONAMENTO SERÃO DE PROVISÓRIO, OS CALÇADOS SERÃO DE CONCRETO, OS CALÇADOS DE TERMO DE CONCRETO ARMADO, TUDO DE ACORDO COM O PROJETO.

NOTA: 2 - A DISTÂNCIA ENTRE TODAS AS ÁREAS PRESENTES NO PROJETO, SERÃO LIDO = ENTRE OS CORNOS DAS MEDIDAS.

UNIVERSIDADE FEDERAL DO AMAPÁ	DEPARTAMENTO DE CIÊNCIAS TECNOLÓGICAS E EXATAS
UNIFAP	ARQUITETURA E URBANISMO
MACAPÁ/AP	
TÍTULO: TRABALHO CONCLUSIVO DE CURSO - TCC II	
TÍTULO: CENTRO DE APOIO A AGRICULTURA URBANA E PERIURBANA DE MACAPÁ	
PROFESSOR: PLANTA SITUAÇÃO, LOCAÇÃO E PAISAGISMO	
PROFESSOR: LEONARDO OLIVEIRA GALIANO	
PROFESSOR: FELIPE MOREIRA AZEVEDO	
ANO: 2018	ÁREA DE CONTRATO: 2.778,88 M <sup>2</sup>
	ÁREA DE INTERVENÇÃO: 2.778,88 M <sup>2</sup>
	ESCALA: 1:1000 a 1:250
	DATA: 01/06
	PROF: ARQ



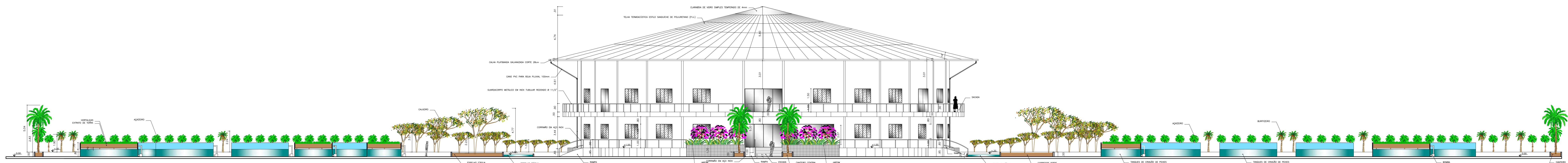

**CORTE AA'**  
Esc 1:150

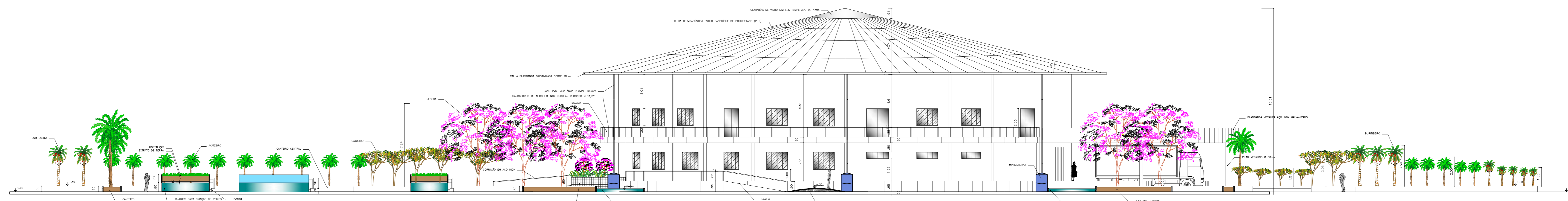

**CORTE BB'**  
Esc 1:150

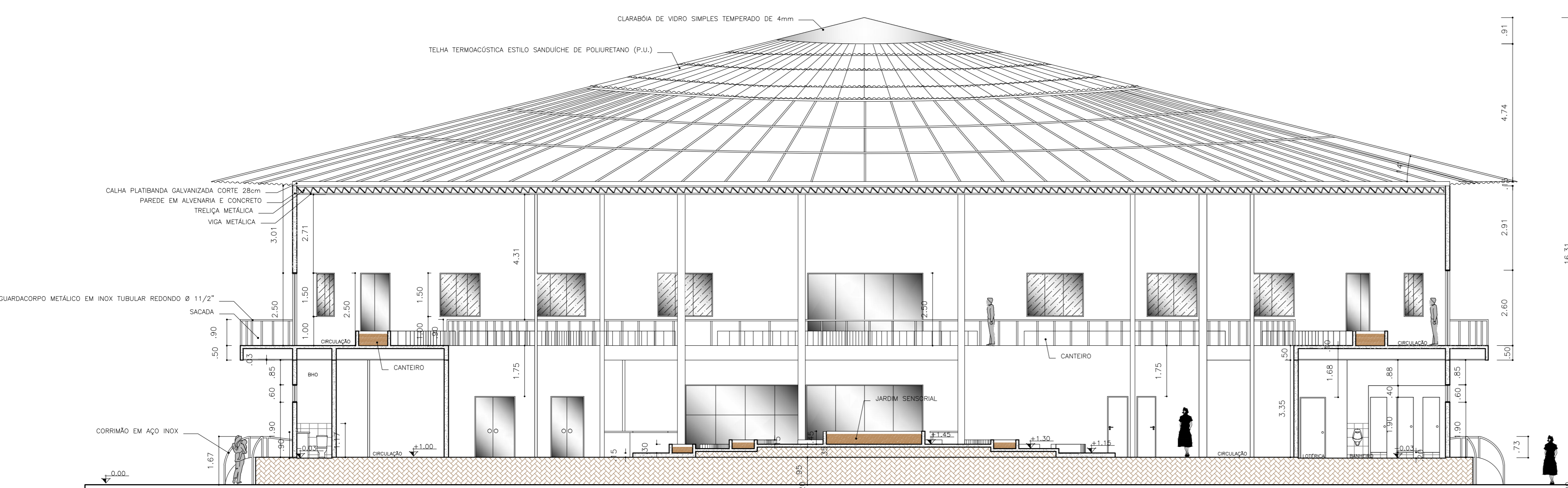

**CORTE CC'**  
Esc 1:100

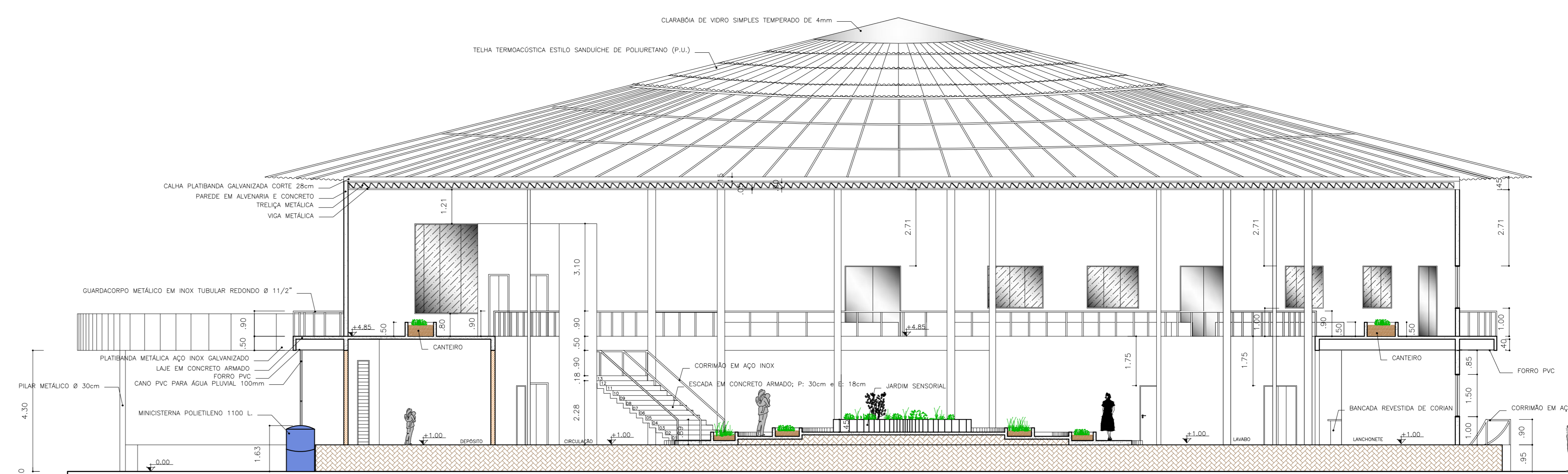

**CORTE DD'**  
Esc 1:100

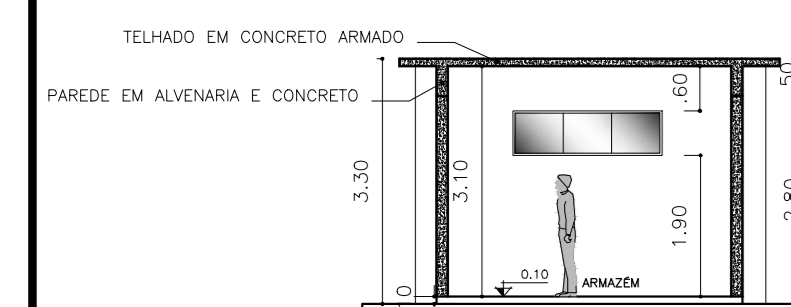

**CORTE FF'**  
Esc 1:100

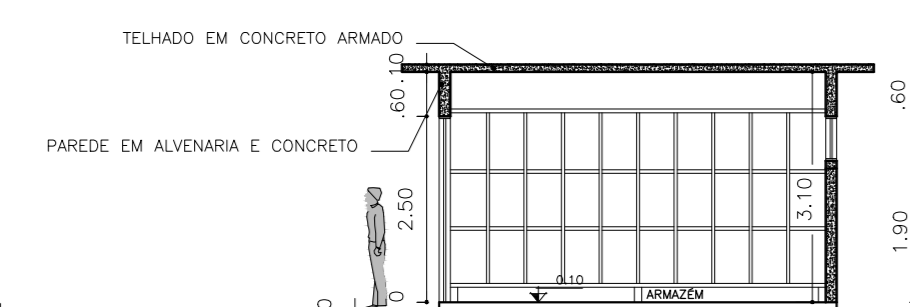

**CORTE GG'**  
Esc 1:100

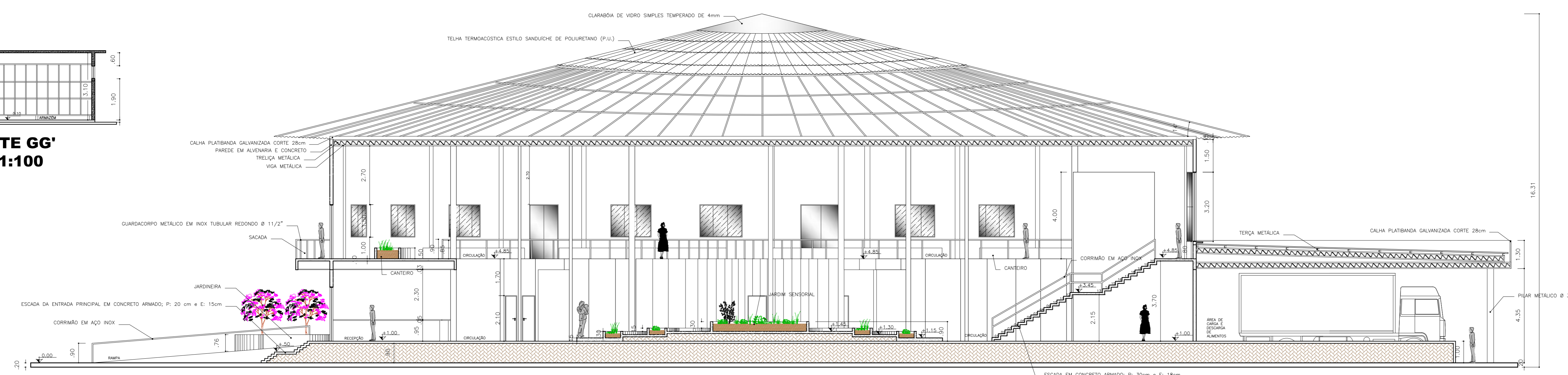

**CORTE EE'**  
Esc 1:100

	UNIVERSIDADE FEDERAL DO AMAPÁ	DEPARTAMENTO DE CIÊNCIAS TECNOLÓGICAS E EXATAS
	UNIFAP	ARQUITETURA E URBANISMO
TÍTULO: TRABALHO CONCLUSIVO DE CURSO - TCC II CENTRO DE APOIO À AGRICULTURA URBANA E PERIURBANA DE MACAPÁ		MACAPÁ/AP
OBJETIVO: CORTE AA', CORTE BB', CORTE CC', CORTE DD', CORTE EE', CORTE FF' E CORTE GG'		
AUTOR: LEONARDO OLIVEIRA GALIANO		
ORIENTADOR: FELIPE MOREIRA AZEVEDO		
2018	ÁREA DE COBERTURA: 2.778,88 M <sup>2</sup> ÁREA DE INTERVENÇÃO: 2.778,88 M <sup>2</sup> ÁREA DE AMBIENTE: 17.858,00 M <sup>2</sup>	ESCALA: 1:150 E 1:100 DATA: 05/06 DISCIPLINA: ARQ



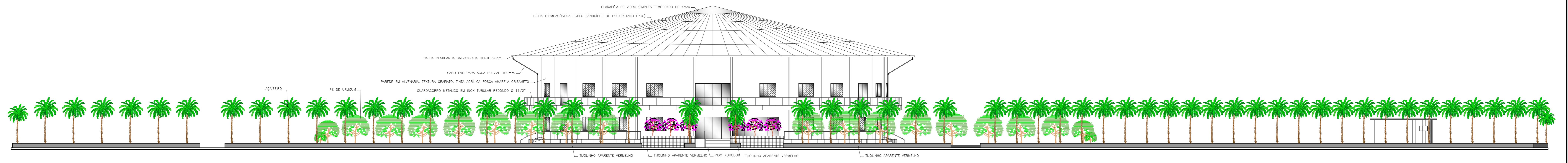

**FACHADA FRONTAL**  
**Esc 1:150**

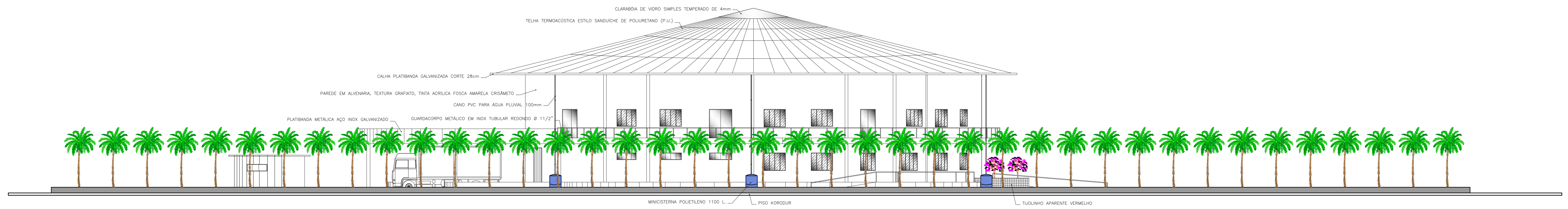

**FACHADA LATERAL DIREITA**  
**Esc 1:150**

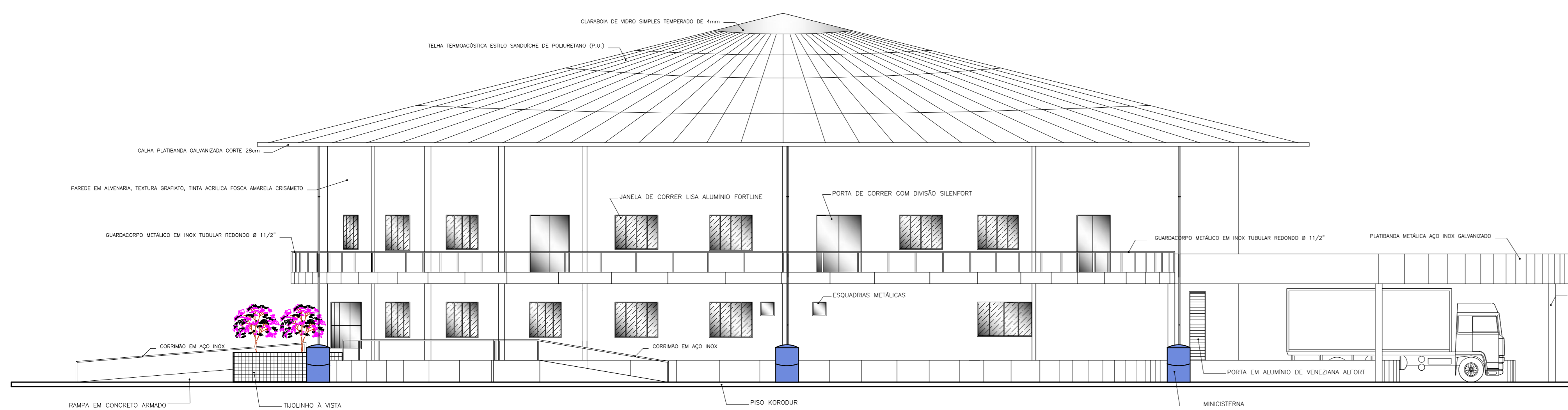

**FACHADA NORTE**  
**Esc 1:125**

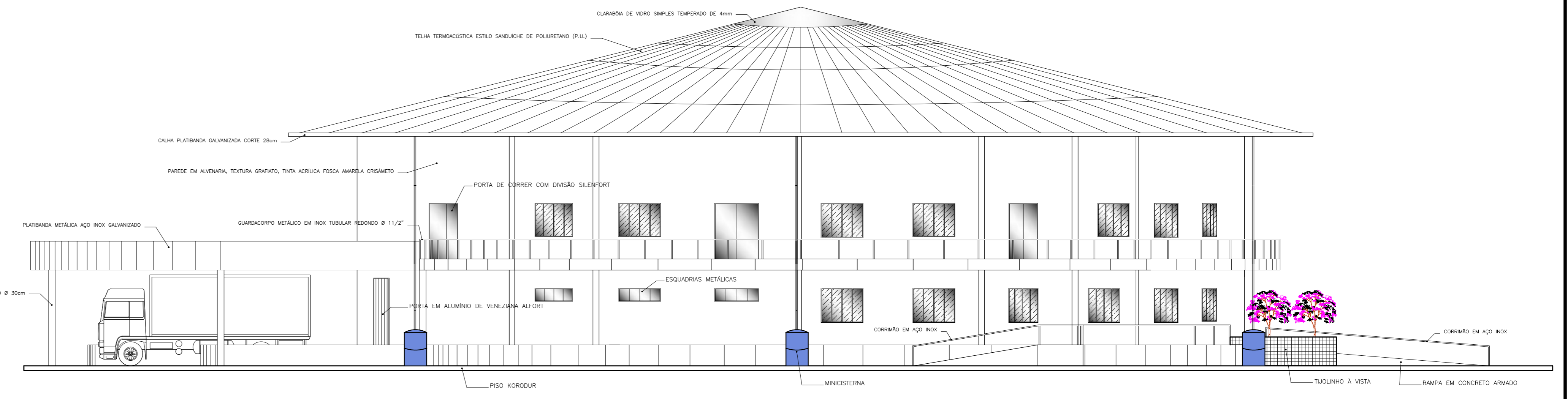

**FACHADA LESTE**  
**Esc 1:125**

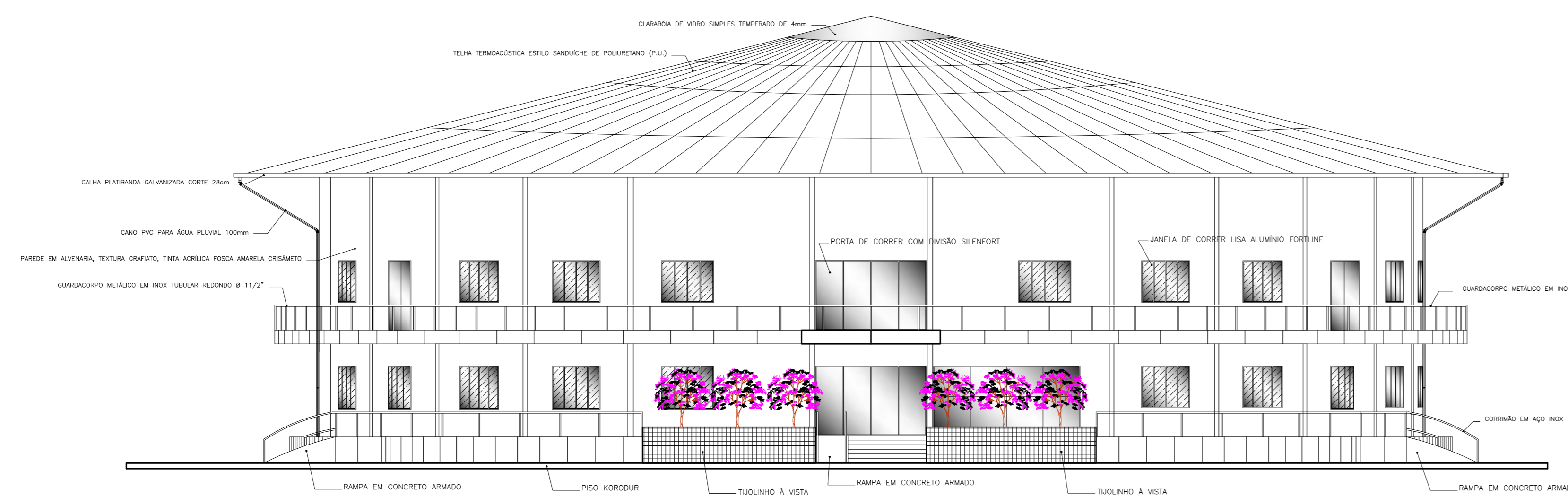

**FACHADA OESTE**  
**Esc 1:125**

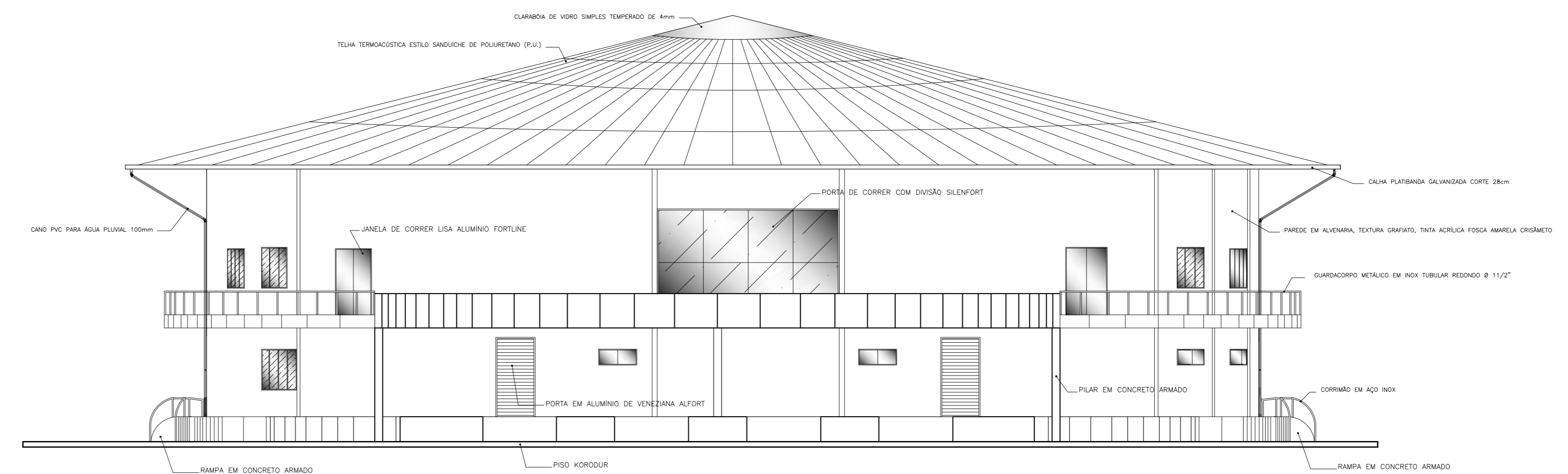

**FACHADA SUL**  
**Esc 1:125**

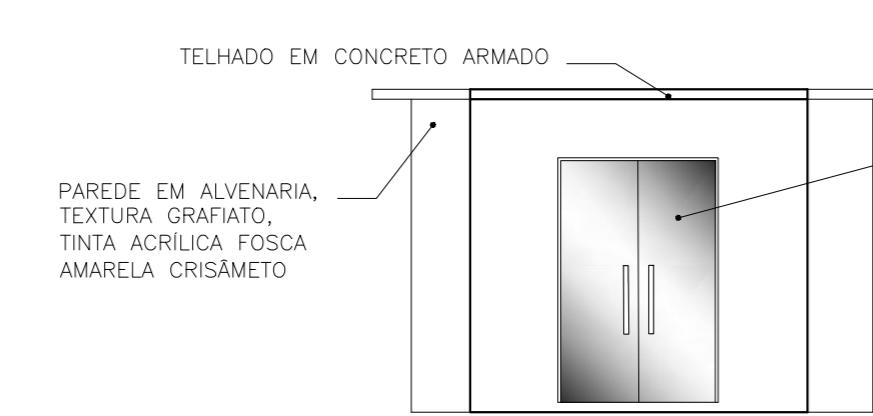

**VISTA 1 DO ARMAZÉM**  
**Esc 1:75**

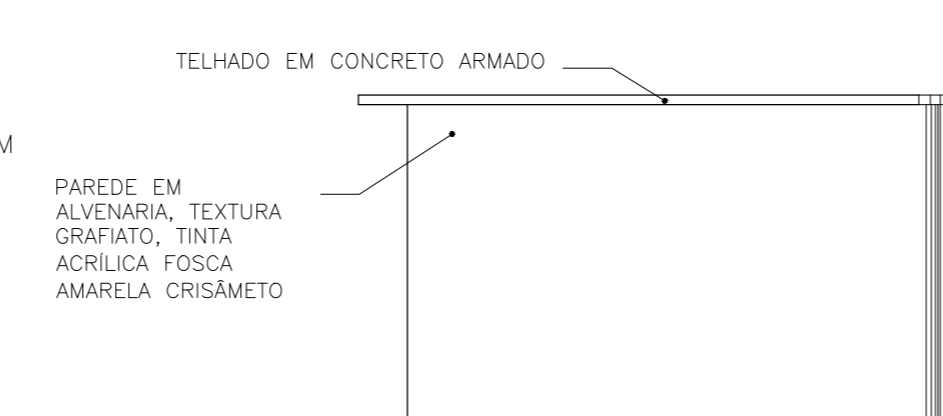

**VISTA 2 DO ARMAZÉM**  
**Esc 1:75**

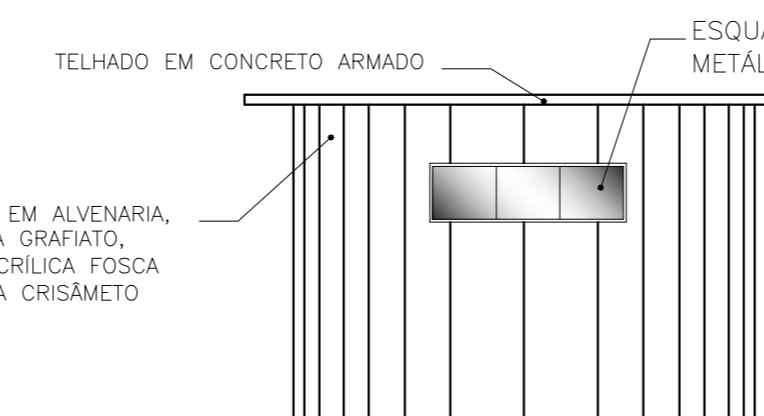

**VISTA 3 DO ARMAZÉM**  
**Esc 1:75**

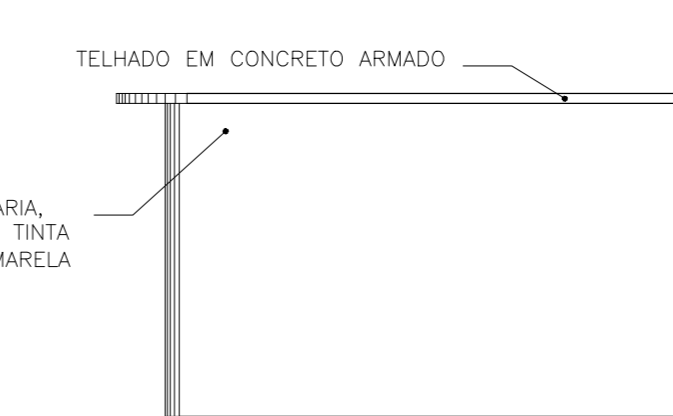

**VISTA 4 DO ARMAZÉM**  
**Esc 1:75**

UNIVERSIDADE FEDERAL DO AMAPÁ		DEPARTAMENTO DE CIÊNCIAS TECNOLÓGICAS E EXATAS	
UNIFAP		ARQUITETURA E URBANISMO	
TRABALHO CONCLUSIVO DE CURSO - TCC II		MACAPÁ/AP	
TÍTULO: CENTRO DE APOIO À AGRICULTURA URBANA E PERIURBANA DE MACAPÁ			
PROFESSOR: FACHADA FRONTAL, FACHADA FRONTAL LATERAL DIREITA, FACHADA NORTE, FACHADA SUL, FACHADA OESTE, FACHADA LESTE, VISTA DO ARMAZÉM 1, 2, 3 E 4			
PROFESSOR: LEONARDO OLIVEIRA GALIANO			
ALUNO: FELIPE MOREIRA AZEVEDO			
ANO: 2018	ÁREA DE CONTEÚDO: 2.778,88 m²	DATA DE ENTREGA: 11/2018	SEMESTRE: 06/06
	ÁREA DE INTERFERÊNCIA: 2.778,88 m²	DATA DE APROVAÇÃO: 11/2018	TIPO: ARQ
	ÁREA DO AMBIENTE: 17.806,00 m²		