

UNIVERSIDADE FEDERAL DO AMAPÁ - UNIFAP			
Departamento de Ciências Exatas			
Bacharelado em Arquitetura e Urbanismo			
Docentes	Disciplina		
Ingrid Tainá da Silva Ferreira	TCC 2		
	Orientador		
	Hélio Carneiro		
Conteúdo	Título	Área	
ESCOLA DE ARTES MULTIVERSO: PLANTA DE SITUAÇÃO	USO DO AÇO EM UMA ARQUITETURA CONTEMPORÂNEA: Proposta de uma Escola de Artes para o bairro Congós, em Macapá-AP		
	Localização		Planta
	Rua Benedito Lino do Carmo, entre av. João Guerra e Av. cabo velho, Bairro Congós		01
Escala	Turma	Data	
SEM ESCALA	AU2013	24 de Janeiro de 2018	16

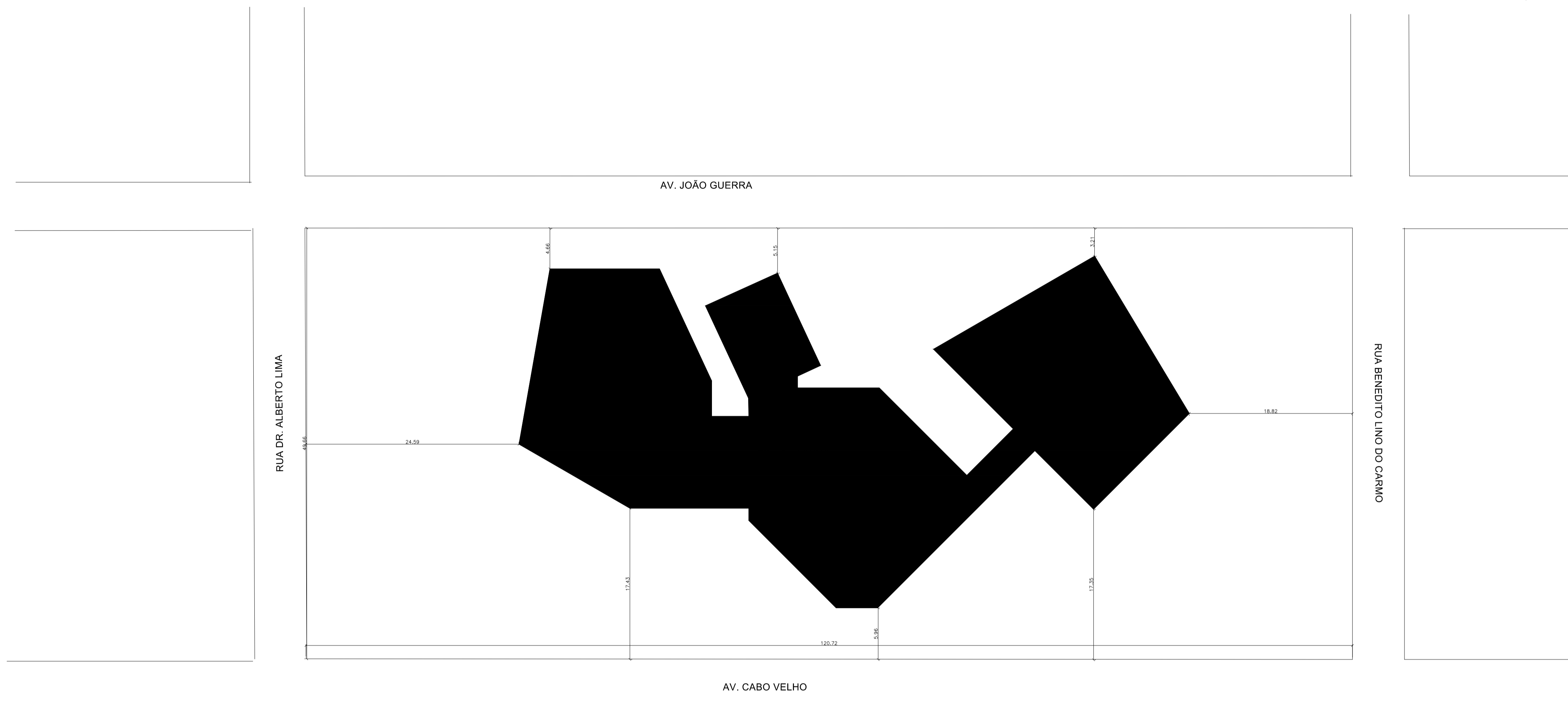
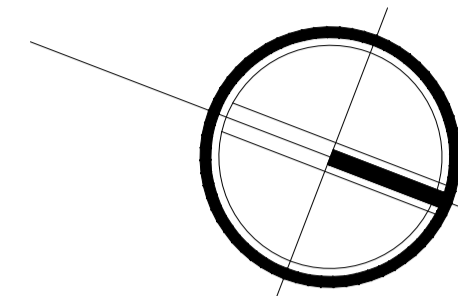

PLANTA DE IMPLANTAÇÃO
Escala: 1:200

QUADRO DE ÁREAS			
ÁREA DO TERRENO: 120,72 m x 49,66 m = 6.001,12 m ²			
ÁREA OCUPADA:	2.513,79 m ²	TAXA DE OCUPAÇÃO:	50,85 %
ÁREA CONSTRUÍDA:	3.052,02 m ²	COEFICIENTE DE APROVEITAMENTO:	0,50
ÁREAS EDIFICAÇÕES		ÁREA TOTAL EDIFICADA	
PAVIMENTO			
PAVIMENTO TÉRREO		2.513,79 m ²	
PAVIMENTO SUPERIOR		538,23 m ²	
TOTAL ÁREA		3.052,02 m ²	

UNIVERSIDADE FEDERAL DO AMAPÁ - UNIFAP			
Departamento de Ciências Exatas			
Bacharelado em Arquitetura e Urbanismo			
Disciplinas	TCC 2		
Ingrid Tainá da Silva Ferreira	Orientador	Hélio Carneiro	
Curso	Título		Área
ESCOLA DE ARTES MULTIVERSO: PLANTA DE IMPLANTAÇÃO	USO DO AÇO EM UMA ARQUITETURA CONTEMPORÂNEA: Proposta de uma Escola de Artes para o bairro Congós, em Macapá-AP		02
	Localização: Rua Benedito Lino do Carmo, entre av. João Guerra e Av. cabo velho, Bairro Congós		
Escala	Turma	Data	
1:200	AU2013	24 de Janeiro de 2018	

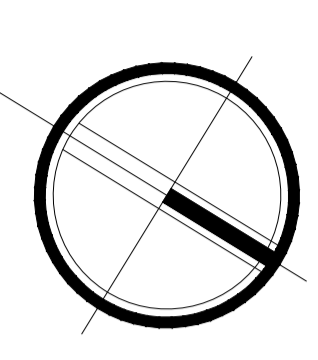
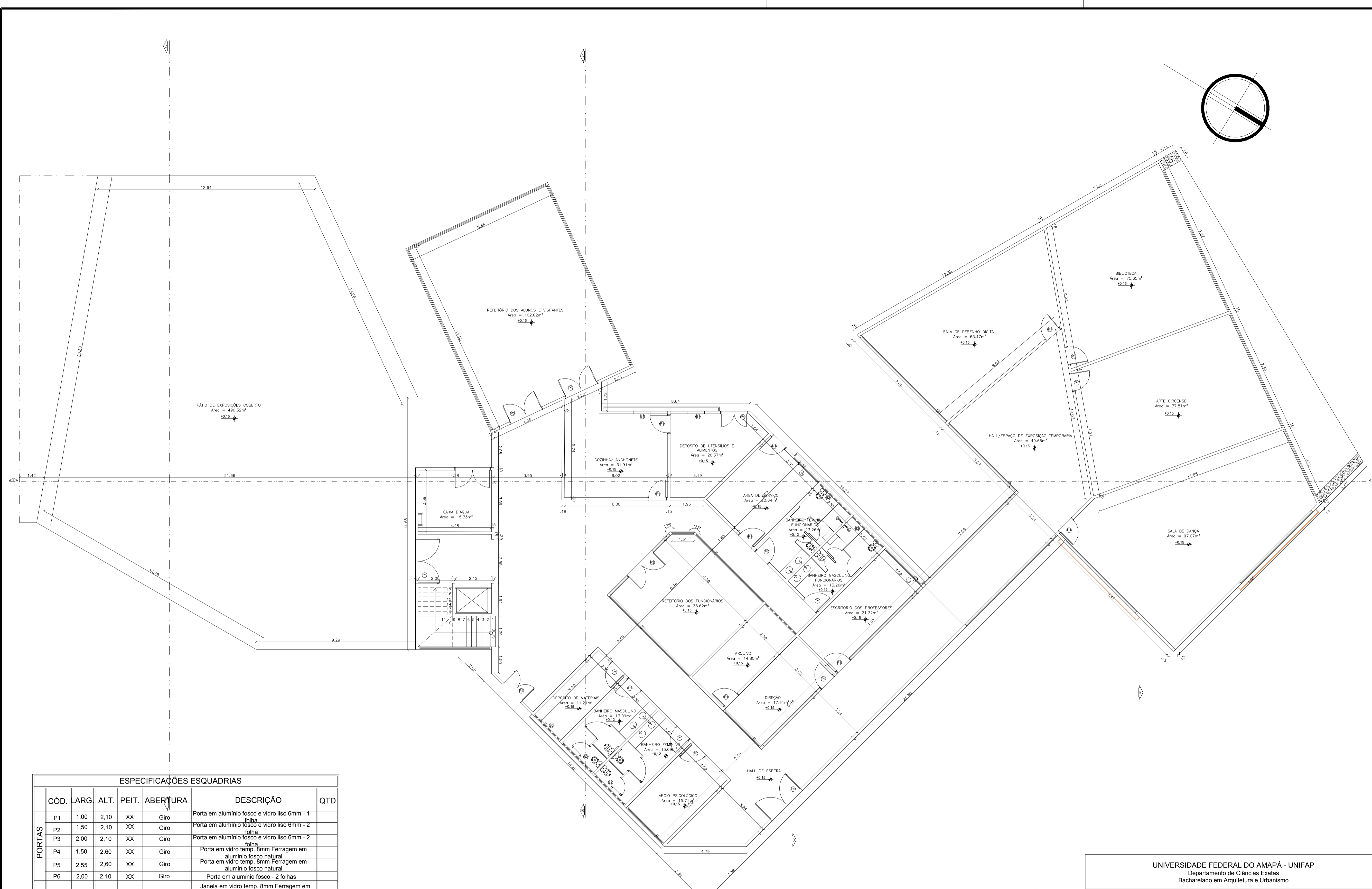

ESPECIFICAÇÕES ESQUADRIAS

	CÓD.	LARG.	ALT.	PEIT.	ABERTURA	DESCRIÇÃO	QTD
PORTAS	P1	1,00	2,10	XX	Giro	Porta em alumínio fosco e vidro liso 6mm - 1 folha	
	P2	1,50	2,10	XX	Giro	Porta em alumínio fosco e vidro liso 6mm - 2 folhas	
	P3	2,00	2,10	XX	Giro	Porta em alumínio fosco e vidro liso 6mm - 2 folhas	
	P4	1,50	2,60	XX	Giro	Porta em vidro temp. 8mm Ferragem em alumínio fosco natural	
	P5	2,55	2,60	XX	Giro	Porta em vidro temp. 8mm Ferragem em alumínio fosco natural	
	P6	2,00	2,10	XX	Giro	Porta em alumínio fosco - 2 folhas	
PORTAS	J1	6,00	0,80	1,80	Correr	Janela em vidro temp. 8mm Ferragem em alumínio fosco natural	
	J2	2,00	0,80	1,80	Correr	Janela em vidro temp. 8mm Ferragem em alumínio fosco natural	
	J3	3,00	0,80	1,80	Correr	Janela em vidro temp. 8mm Ferragem em alumínio fosco natural	
BALANÇIN	B1	2,00	0,50	1,80	Basculante	Balancim em vidro temp. 8mm Ferragem em alumínio fosco natural - 4 Folhas	
	B2	2,52	0,50	1,80	Basculante	Balancim em vidro temp. 8mm Ferragem em alumínio fosco natural - 4 Folhas	
	B3	2,30	0,50	1,80	Basculante	Balancim em vidro temp. 8mm Ferragem em alumínio fosco natural - 4 Folhas	
	B4	2,80	0,50	1,80	Basculante	Balancim em vidro temp. 8mm Ferragem em alumínio fosco natural - 4 Folhas	

PLANTA BAIXA TÉRREO
esc. 1:100

UNIVERSIDADE FEDERAL DO AMAPÁ - UNIFAP Departamento de Ciências Exatas Bacharelado em Arquitetura e Urbanismo			
Disciplinas	TCC 2		
Disciplinas	TCC 2		
Orientador	Heldio Carneiro		
Conteúdo	ESCOLA DE ARTES MULTIVERSO: PLANTA BAIXA TÉRREO	Título	USO DO AÇO EM UMA ARQUITETURA CONTEMPORÂNEA: Proposta de uma Escola de Artes para o bairro Congós, em Macapá-AP
Localização	Rua Benedito Lino do Carmo, entre av. João Guerra e Av. cabo velho, Bairro Congós	Prancha	03
Escala	1:100	Turno	AU2013
		Data	24 de Janeiro de 2018
			16

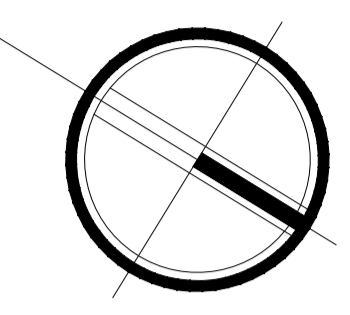
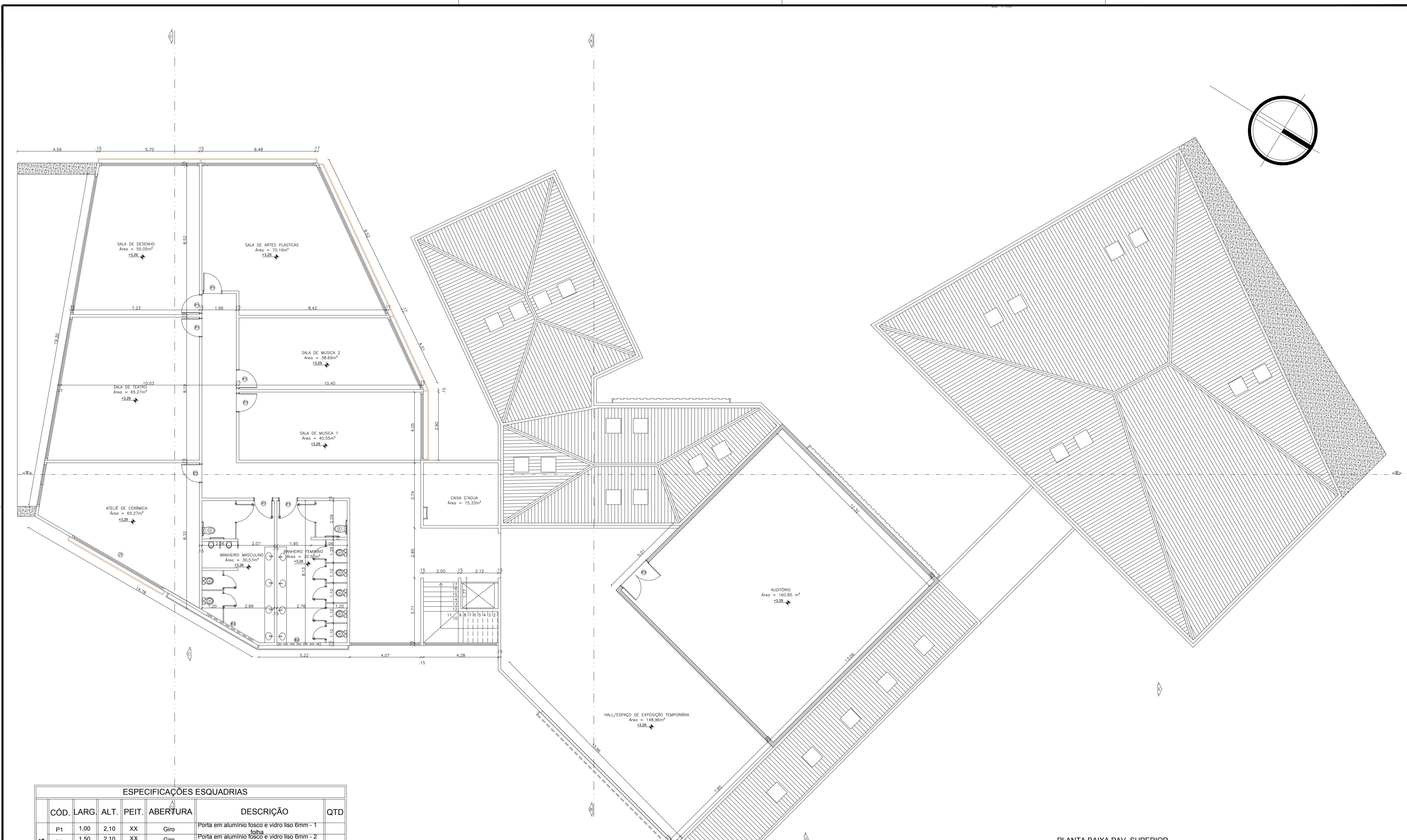

ESPECIFICAÇÕES ESQUADRIAS

	CÓD.	LARG.	ALT.	PEIT.	ABERTURA	DESCRIÇÃO	QTD
PORTAS	P1	1,00	2,10	XX	Giro	Porta em alumínio fosco e vidro liso 6mm - 1 folha	
	P2	1,50	2,10	XX	Giro	Porta em alumínio fosco e vidro liso 6mm - 2 folhas	
	P3	2,00	2,10	XX	Giro	Porta em alumínio fosco e vidro liso 6mm - 2 folhas	
	P4	1,50	2,60	XX	Giro	Porta em vidro temp. 8mm Ferragem em alumínio fosco natural	
	P5	2,55	2,60	XX	Giro	Porta em vidro temp. 8mm Ferragem em alumínio fosco natural	
	P6	2,00	2,10	XX	Giro	Porta em alumínio fosco - 2 folhas	
PORTAS	J1	6,00	0,80	1,80	Correr	Janela em vidro temp. 8mm Ferragem em alumínio fosco natural	
	J2	2,00	0,80	1,80	Correr	Janela em vidro temp. 8mm Ferragem em alumínio fosco natural	
	J3	3,00	0,80	1,80	Correr	Janela em vidro temp. 8mm Ferragem em alumínio fosco natural	
BALANÇIN	B1	2,00	0,50	1,80	Basculante	Balancin em vidro temp. 8mm Ferragem em alumínio fosco natural - 1 Folha	
	B2	2,52	0,50	1,80	Basculante	Balancin em vidro temp. 8mm Ferragem em alumínio fosco natural - 1 Folha	
	B2	2,30	0,50	1,80	Basculante	Balancin em vidro temp. 8mm Ferragem em alumínio fosco natural - 1 Folha	
	B3	2,80	0,50	1,80	Basculante	Balancin em vidro temp. 8mm Ferragem em alumínio fosco natural - 1 Folha	

PLANTA BAIXA PAV. SUPERIOR
esc: 1:100

UNIVERSIDADE FEDERAL DO AMAPÁ - UNIFAP			
Departamento de Ciências Exatas			
Bacharelado em Arquitetura e Urbanismo			
Disciplinas	Disciplina		
Ingrid Tainá da Silva Ferreira	TCC 2		
	Orientador	Heldio Carneiro	
Conteúdo	ESCOLA DE ARTES MULTIVERSO: PLANTA BAIXA TÉRREO	Título	USO DO AÇO EM UMA ARQUITETURA CONTEMPORÂNEA: Proposta de uma Escola de Artes para o bairro Congós, em Macapá-AP
		Localização	Rua Benedito Lino do Carmo, entre av. João Guerra e Av. cabo velho, Bairro Congós
Escala	1:100	Turma	AU2013
		Data	24 de Janeiro de 2018
		Plancha	04
			16

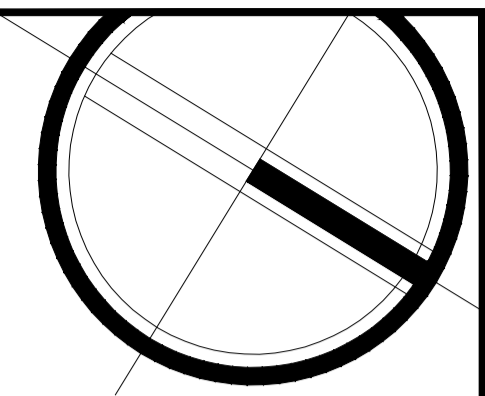

PLANTA DE LAYOUT PAV. TÉRREO
esc 1:100

ESPECIFICAÇÕES ESQUADRIAS

	CÓD.	LARG.	ALT.	PEIT.	ABERTURA	DESCRIÇÃO	QTD
PORTAS	P1	1,00	2,10	XX	Giro	Porta em alumínio fosco e vidro iso 6mm - 1 folha	
	P2	1,50	2,10	XX	Giro	Porta em alumínio fosco e vidro iso 6mm - 2 folhas	
	P3	2,00	2,10	XX	Giro	Porta em alumínio fosco e vidro iso 6mm - 2 folhas	
	P4	1,50	2,60	XX	Giro	Porta em vidro temp. 8mm Ferragem em alumínio fosco natural	
	P5	2,55	2,60	XX	Giro	Porta em vidro temp. 8mm Ferragem em alumínio fosco natural	
	P6	2,00	2,10	XX	Giro	Porta em alumínio fosco - 2 folhas	
PORTAS	J1	6,00	0,80	1,80	Correr	Janela em vidro temp. 8mm Ferragem em alumínio fosco natural	
	J2	2,00	0,80	1,80	Correr	Janela em vidro temp. 8mm Ferragem em alumínio fosco natural	
	J3	3,00	0,80	1,80	Correr	Janela em vidro temp. 8mm Ferragem em alumínio fosco natural	
BALANÇIN	B1	2,00	0,50	1,80	Basculante	Balancim em vidro temp. 8mm Ferragem em alumínio fosco natural - 4 Folhas	
	B2	2,52	0,50	1,80	Basculante	Balancim em vidro temp. 8mm Ferragem em alumínio fosco natural - 4 Folhas	
	B3	2,30	0,50	1,80	Basculante	Balancim em vidro temp. 8mm Ferragem em alumínio fosco natural - 4 Folhas	
	B4	2,80	0,50	1,80	Basculante	Balancim em vidro temp. 8mm Ferragem em alumínio fosco natural - 4 Folhas	

UNIVERSIDADE FEDERAL DO AMAPÁ - UNIFAP
Departamento de Ciências Exatas
Bacharelado em Arquitetura e Urbanismo

Disciplinas	Disciplina	
Ingrid Tainá da Silva Ferreira	TCC 2	
	Orientador	Hélio Carneiro
Curso	ESCOLA DE ARTES MULTIVERSO:	Área
	PLANTA BAIXA TÉRREO	USO DO AÇO EM UMA ARQUITETURA CONTEMPORÂNEA: Proposta de uma Escola de Artes para o bairro Congós, em Macapá-AP
Escola	Localização	Planta
1:100	Rua Benedito Lino do Carmo, entre av. João Guerra e Av. cabo velho, Bairro Congós	05
	Turma	Data
	AU2013	24 de Janeiro de 2018

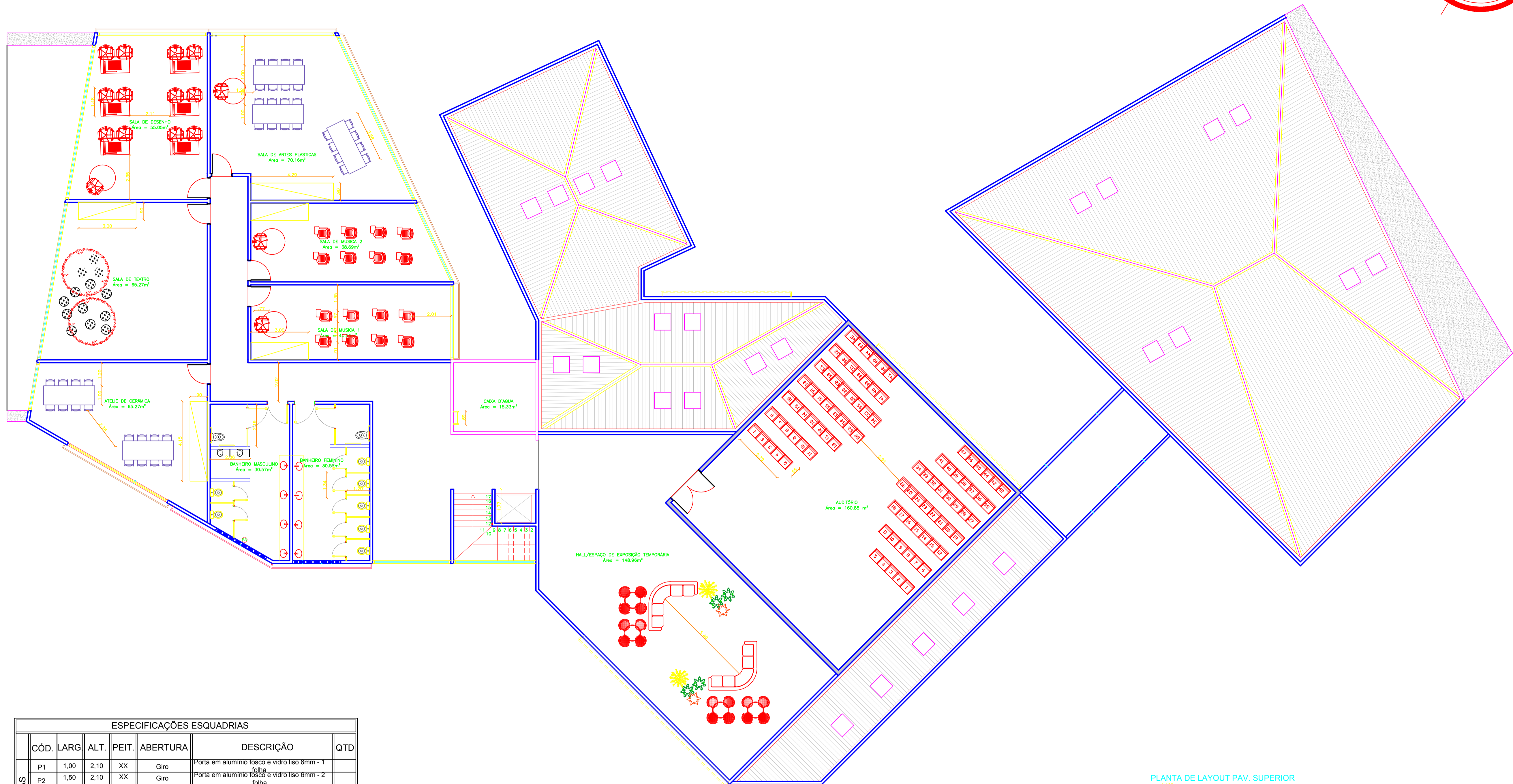
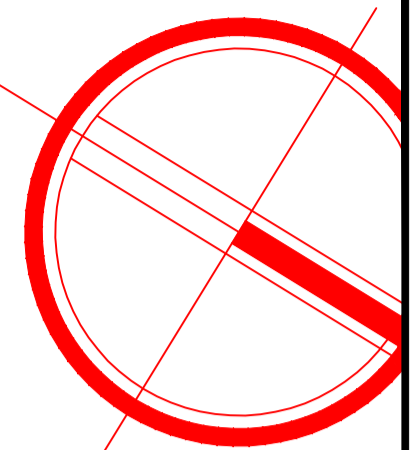

PLANTA DE LAYOUT PAV. SUPERIOR
Esc: 1:100

ESPECIFICAÇÕES ESQUADRIAS							
	CÓD.	LARG.	ALT.	PEIT.	ABERTURA	DESCRIÇÃO	QTD
PORTAS	P1	1,00	2,10	XX	Giro	Porta em alumínio fosco e vidro liso 6mm - 1 folha	
	P2	1,50	2,10	XX	Giro	Porta em alumínio fosco e vidro liso 6mm - 2 folhas	
	P3	2,00	2,10	XX	Giro	Porta em alumínio fosco e vidro liso 6mm - 2 folhas	
	P4	1,50	2,60	XX	Giro	Porta em vidro temp. 8mm Ferragem em alumínio fosco natural	
	P5	2,55	2,60	XX	Giro	Porta em vidro temp. 8mm Ferragem em alumínio fosco natural	
	P6	2,00	2,10	XX	Giro	Porta em alumínio fosco - 2 folhas	
PORTAS	J1	6,00	0,80	1,80	Correr	Janela em vidro temp. 8mm Ferragem em alumínio fosco natural	
	J2	2,00	0,80	1,80	Correr	Janela em vidro temp. 8mm Ferragem em alumínio fosco natural	
	J3	3,00	0,80	1,80	Correr	Janela em vidro temp. 8mm Ferragem em alumínio fosco natural	
BALANÇIN	B1	2,00	0,50	1,80	Basculante	Balancin em vidro temp. 8mm Ferragem em alumínio fosco natural - 1 Folha	
	B2	2,52	0,50	1,80	Basculante	Balancin em vidro temp. 8mm Ferragem em alumínio fosco natural - 4 Folhas	
	B2	2,30	0,50	1,80	Basculante	Balancin em vidro temp. 8mm Ferragem em alumínio fosco natural - 1 Folha	
	B3	2,80	0,50	1,80	Basculante	Balancin em vidro temp. 8mm Ferragem em alumínio fosco natural - 1 Folha	

UNIVERSIDADE FEDERAL DO AMAPÁ - UNIFAP			
Departamento de Ciências Exatas			
Bacharelado em Arquitetura e Urbanismo			
Desenhista	Ingrid Taná da Silva Ferreira	Disciplina	PCC-2
Orientador	Hélio Carneiro	Assunto	USO DO AÇO EM UMA ARQUITETURA CONTEMPORÂNEA: Proposta de uma Escola de Artes para o bairro Congós, em Macapá-AP
Conteúdo	ESCOLA DE ARTES MULTIFUNÇÃO: PLANTA BAIXA-TÉRREO	Localidade	Rua Benedito Lino do Carmo, entre av. João Guerra e Av. Cabo velho, Bairro Congós
Escala	1:100	Turma	AU2013
		Data	24 de Janeiro de 2018
		Folha	06
		Total	16

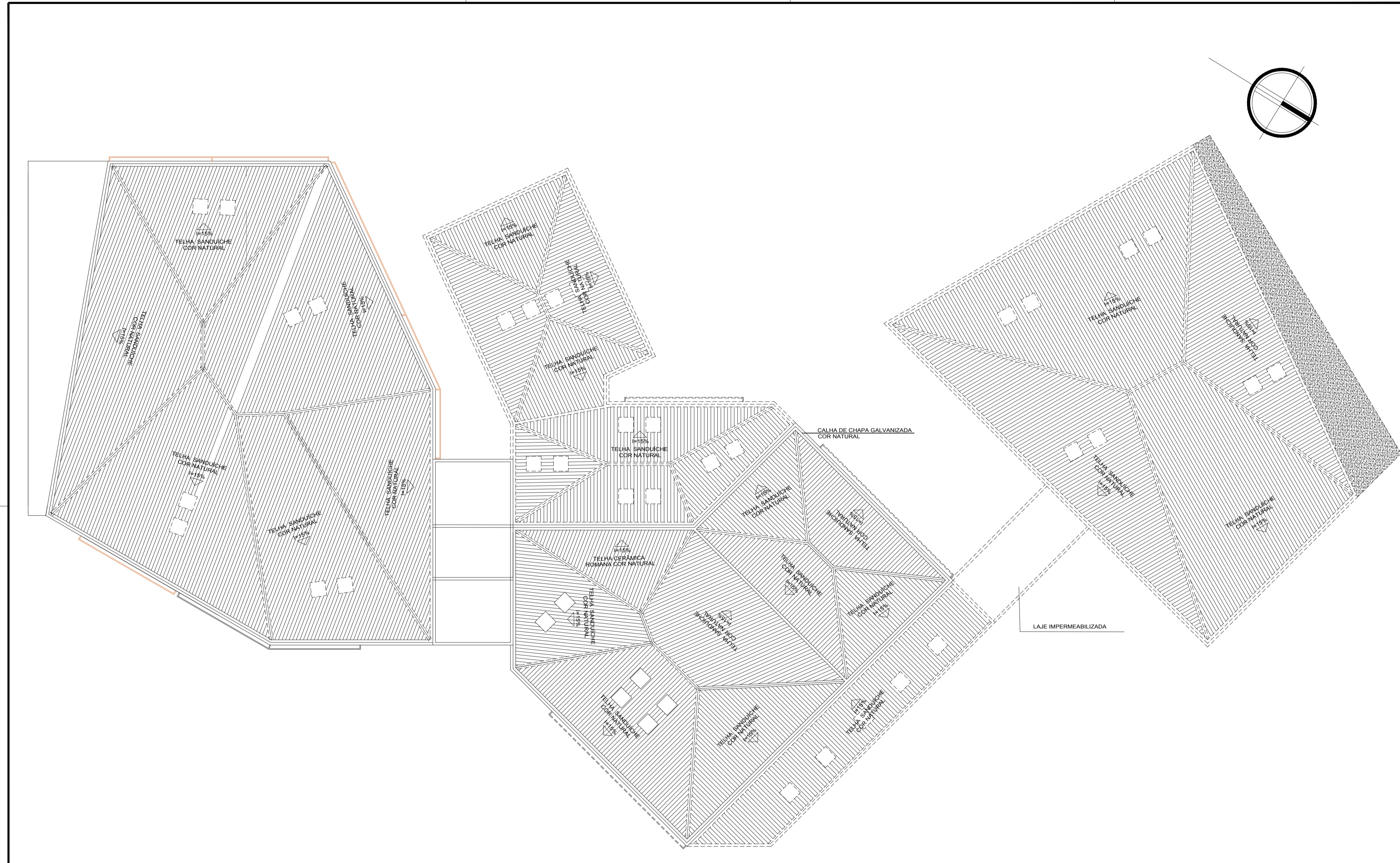

UNIVERSIDADE FEDERAL DO AMAPÁ - UNIFAP
Departamento de Ciências Exatas
Bacharelado em Arquitetura e Urbanismo

Discante	Disciplina		TCC 2
Ingrid Taniá de Silva Ferreira	Orientador	Helder Carneiro	
Comiss	ESCOLA DE ARTES MULTIVERSO: PLANTA DE COBERTURA	Título	USO DO AÇO EM UMA ARQUITETURA CONTEMPORÂNEA: Proposta de uma Escola de Artes para o bairro Congos, em Macapá-AP
Escala	1:100	Tema	AU2013
		Data	24 de Janeiro de 2018
			07
			16

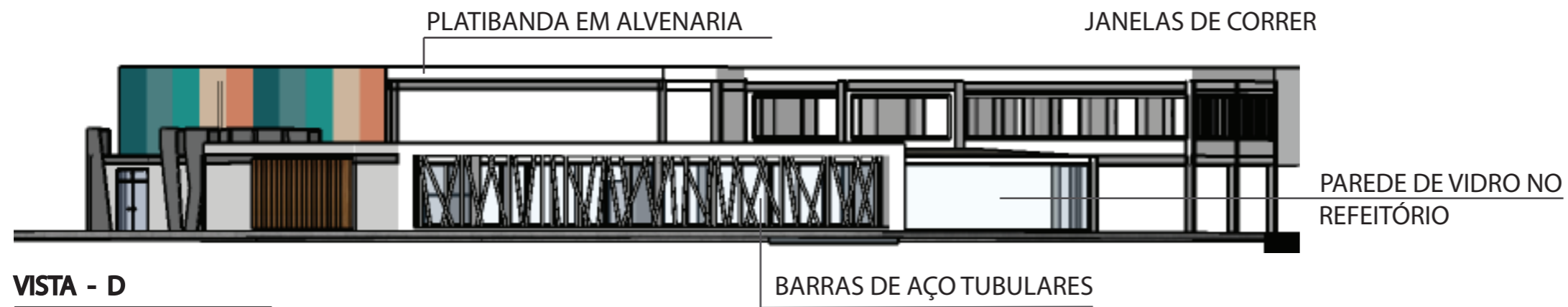
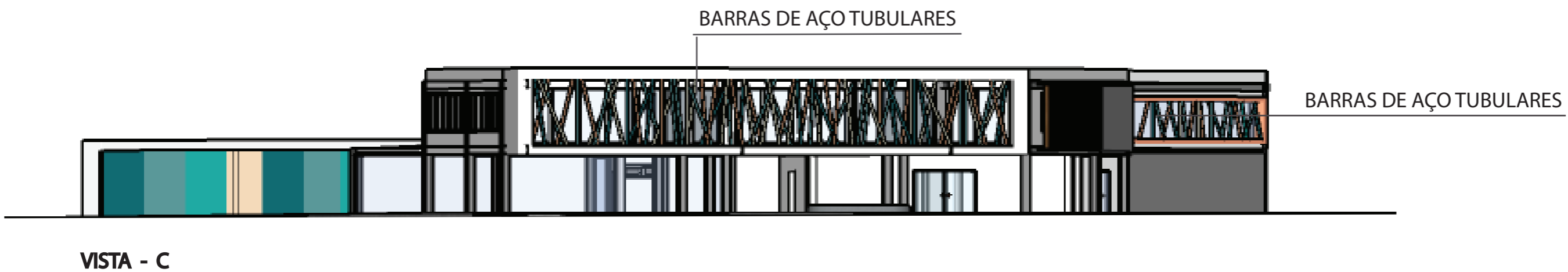
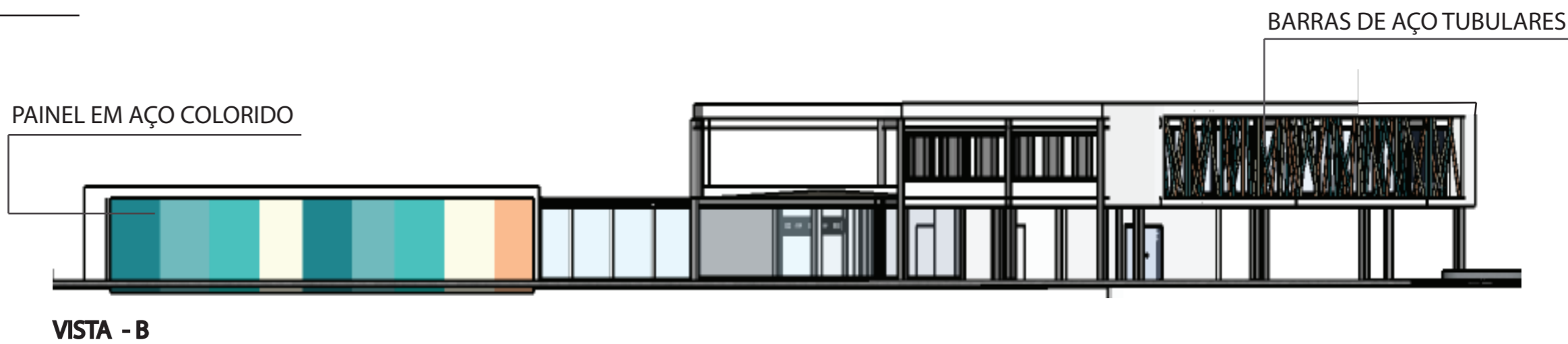
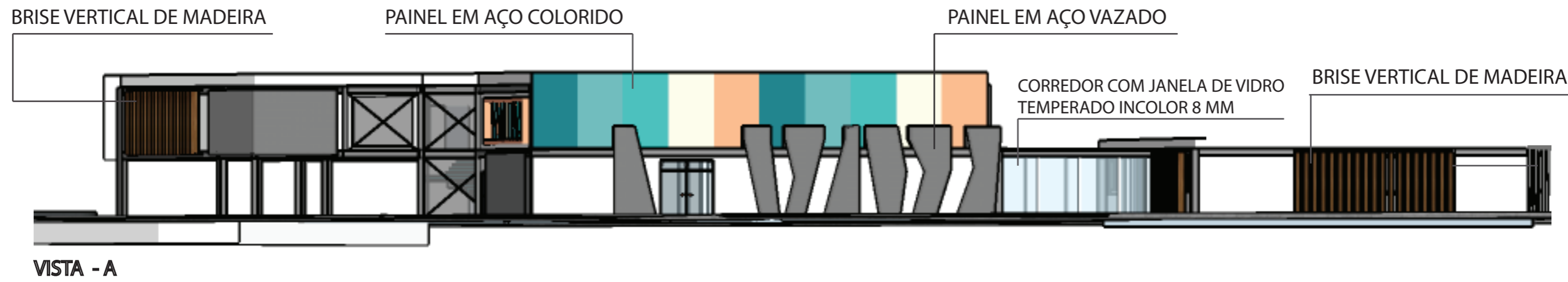

UNIVERSIDADE FEDERAL DO AMAPÁ - UNIFAP Departamento de Ciências Exatas Bacharelado em Arquitetura e Urbanismo			
Disciplinas Ingrid Tainá da Silva Ferreira	Disciplina TCC 2 Orientador Heldio Cameiro		
Conteúdo ESCOLA DE ARTES MULTIVERSO:	Título USO DO AÇO EM UMA ARQUITETURA CONTEMPORÂNEA: Proposta de uma Escola de Artes para o bairro Congós, em Macapá-AP	Área	
VISTAS	Localização Rua Benedito Lino do Carmo, entre av. João Guerra e Av. cabo velho, Bairro Congós	Prancha 08	
Escala SEM ESCALA	Turma AU2013	Data 24 de Janeiro de 2018	16

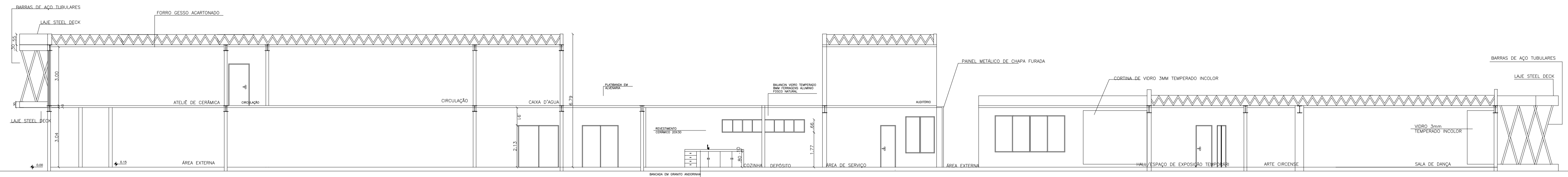

CORTE B
esc: 1:50

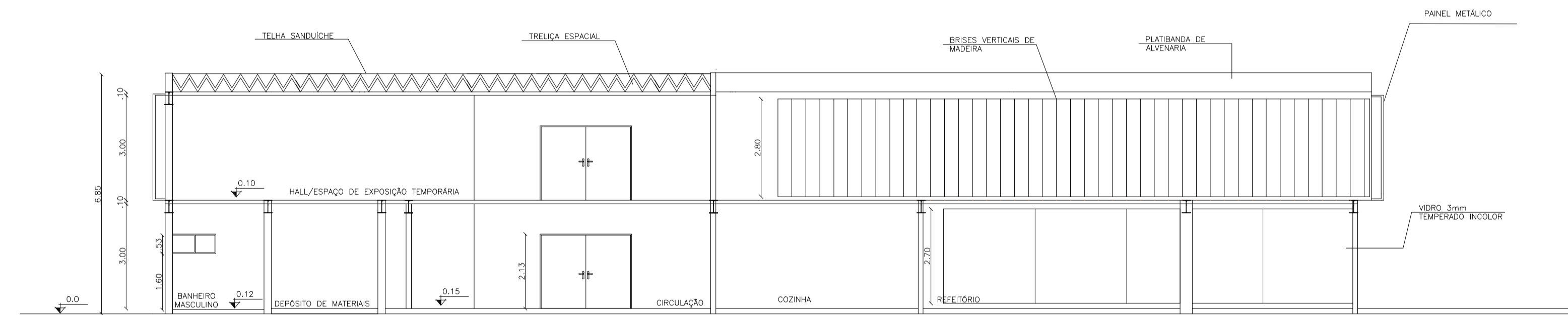

CORTE A
esc: 1:50

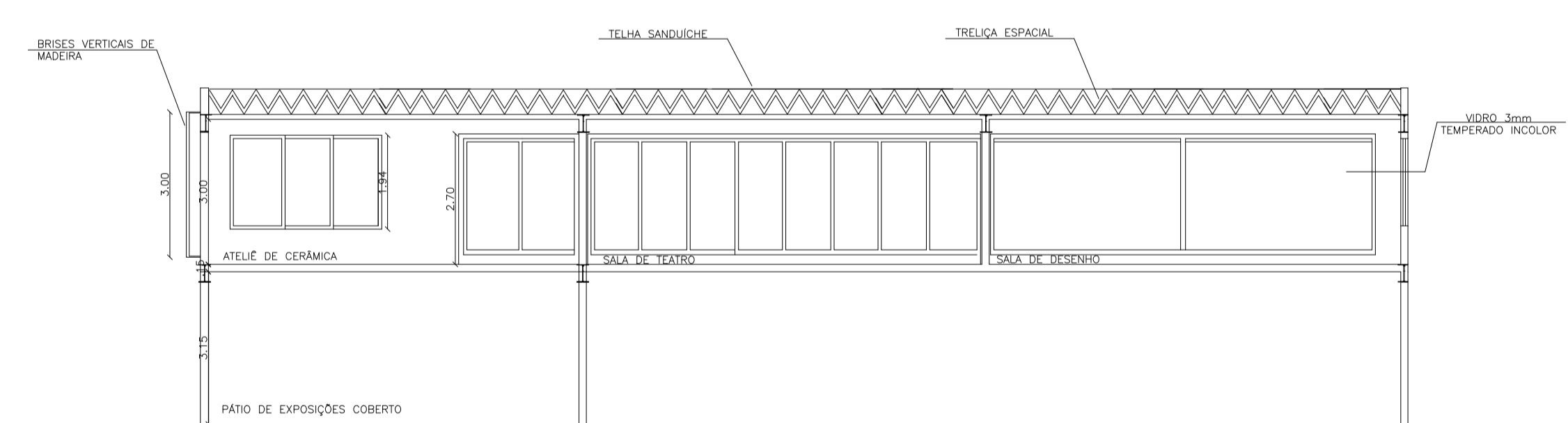

CORTE A
esc: 1:50

UNIVERSIDADE FEDERAL DO AMAPÁ - UNIFAP
Departamento de Ciências Exatas
Bacharelado em Arquitetura e Urbanismo

Discentes Ingrid Tainá da Silva Ferreira	Disciplina TCC 2 Orientador Heldio Carneiro	Área
Conteúdo ESCOLA DE ARTES MULTIVERSO: CORTES	Título: USO DO AÇO EM UMA ARQUITETURA CONTEMPORÂNEA: Proposta de uma Escola de Artes para o bairro Congós, em Macapá-AP Localização: Rua Benedito Lino do Carmo, entre av. João Guerra e Av. cabo velho, Bairro Congós	Plancha 09
Escala INDICADA	Turma AU2013	Data 24 de Janeiro de 2018

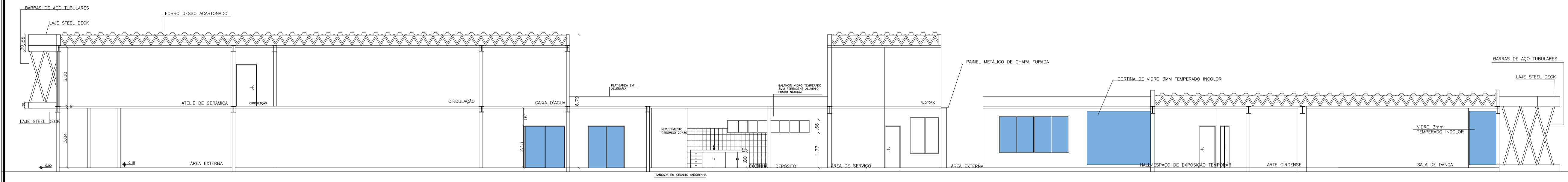

CORTE B
esc. 1:50

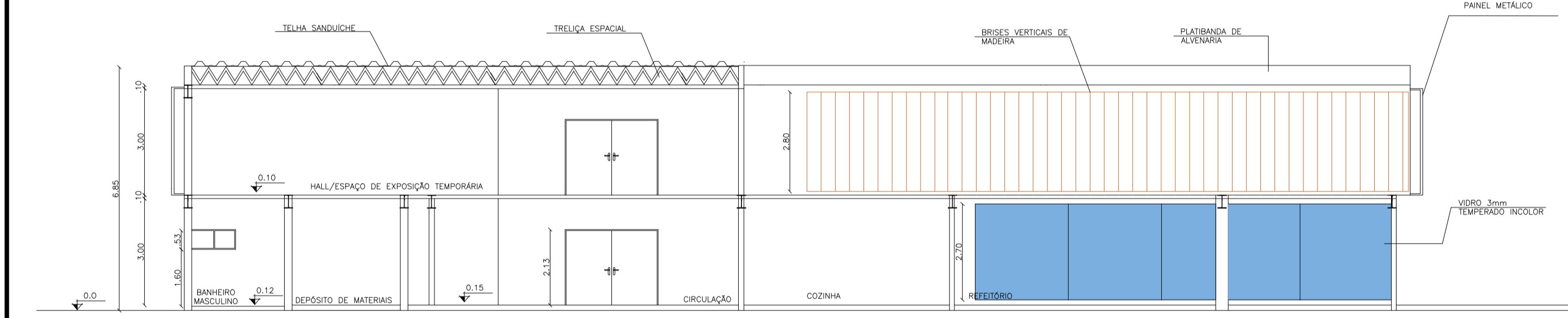

CORTE A
esc. 1:50

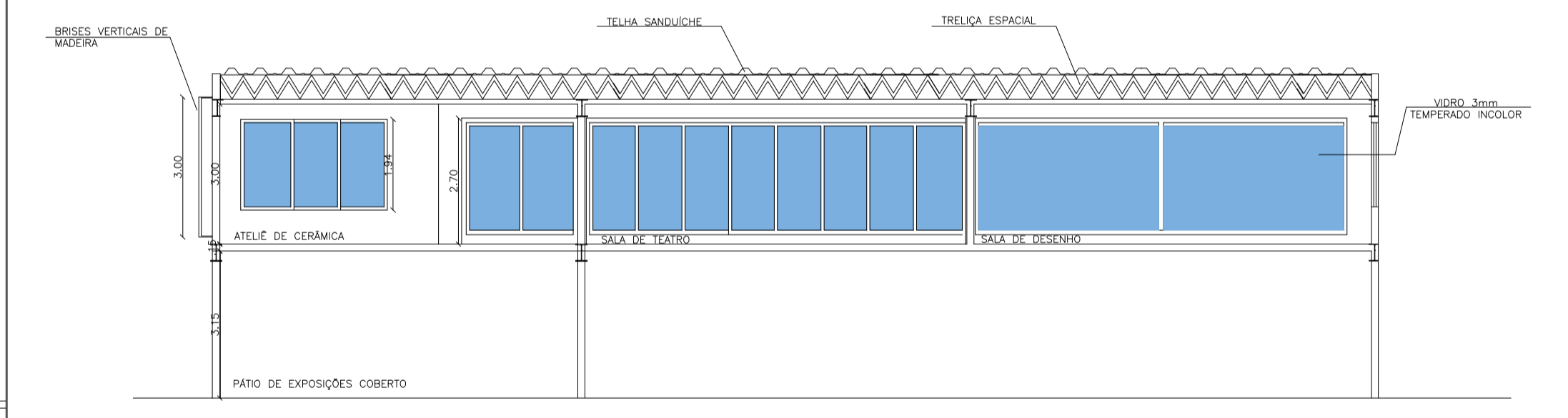

CORTE A
esc. 1:50

UNIVERSIDADE FEDERAL DO AMAPÁ - UNIFAP Departamento de Ciências Exatas Bacharelado em Arquitetura e Urbanismo			
Docentes	Disciplina		
Ingrid Tainá da Silva Ferreira	TCC 2		
	Orientador		
	Heldio Carneiro		
Curso	Título	Área	
ESCOLA DE ARTES MULTIVERSO CORTES	USO DO AÇO EM UMA ARQUITETURA CONTEMPORÂNEA: Proposta de uma Escola de Artes para o bairro Congô, em Macapá-AP		
	Localização	Ficha	
	Rua Benedito Lino do Carmo, entre av. João Guerra e Av. cabo velho, Bairro Congô	09	
Escala	Turma	Data	16
INDICADA	AU2013	24 de Janeiro de 2018	

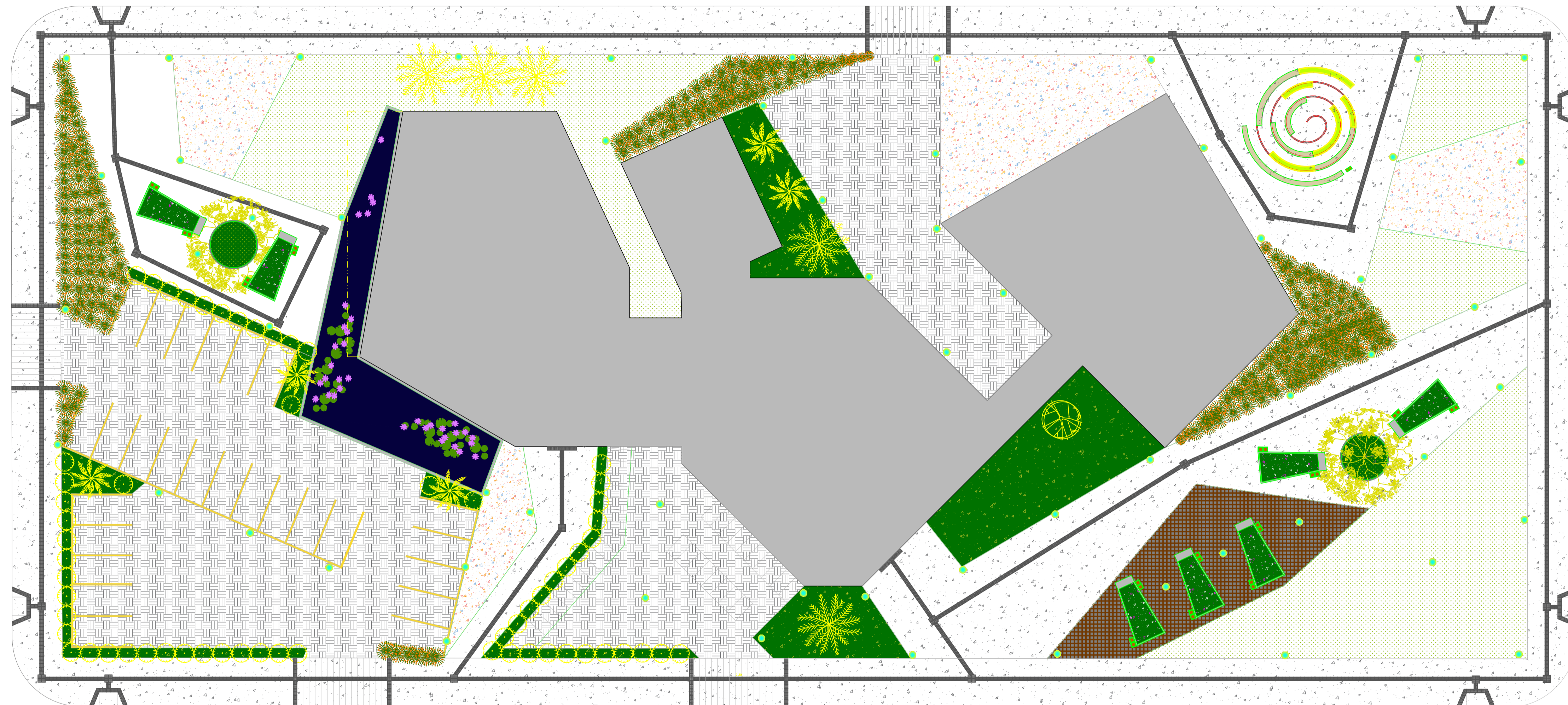
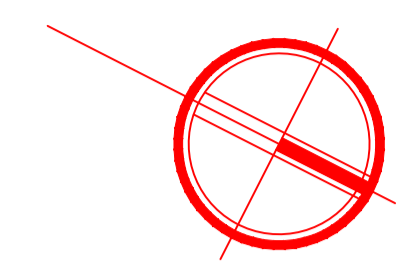

LEGENDA

VEGETAÇÃO				
	NOME COMUM	NOME CIENTÍFICO	ÁREA/QUANT.	
HERBÁCEA				
	GRAMMA ESMERALDA	<i>Zoysia japonica</i>	803,95 m²	
	GRAMMA AMENDOIM	<i>Arachis repens</i>	366,94 m²	
	LAÇO DE AMOR	<i>Episcia cupreata</i>	62,02m²	
	MURURÉ	<i>Eichhornia crassipes</i>	35 un.	
ARBUSTOS E ÁRVORES				
	LAVADEIRA	<i>Catharanthus roseus</i>	373,2 m²	
	HELICÔNIAS	<i>Heliconia psittacorum</i>	232,04 m²	
	JASMIM (ARBUSTO)	<i>Plumeria rubra</i>	63 un.	
	FLAMBOYANZINHO	<i>Caesalpinia pulcherrima</i>	1 un.	
	ALVINEIRA	<i>Andira inermis</i>	02 un.	
PALMEIRAS				
	MUCAJÁ	<i>Acrocomia aculeata</i>	5 un.	
	CICA	<i>Cycas revoluta</i>	5 un.	
PISOS				
	PISO DRENANTE 40X40X5 COR: PALHA		142,57m²	
	PISO EM CONCRETO COR: CINZA		6.584,19m²	
	PISO EM CONCRETO ESTAMPADO COLORIDO COR: TERRACOTA		1.232,99 m²	
PISO PDDOTÁTEL (REF.: TECNODGRAN)				
NOME/LOCALIZAÇÃO		TIPO	QUANT.	ÁREA
PDDOTÁTEL 40X40X5, NO PISO EM CONCRETO		ALERTA DIRECIONAL	326	1.807,20m²
ELEMENTOS				
NOME		ÁREA/QUANT.		
PERCURSO DAS ÁGUAS		150,28m²		
MOBILIÁRIO URBANO				
LIXEIRAS - VER DET. MOB. URBANO		28 pares		
POSTE - ILUMINAÇÃO		60 und		

PLANTA DE PAISAGISMO
esc. 1:250

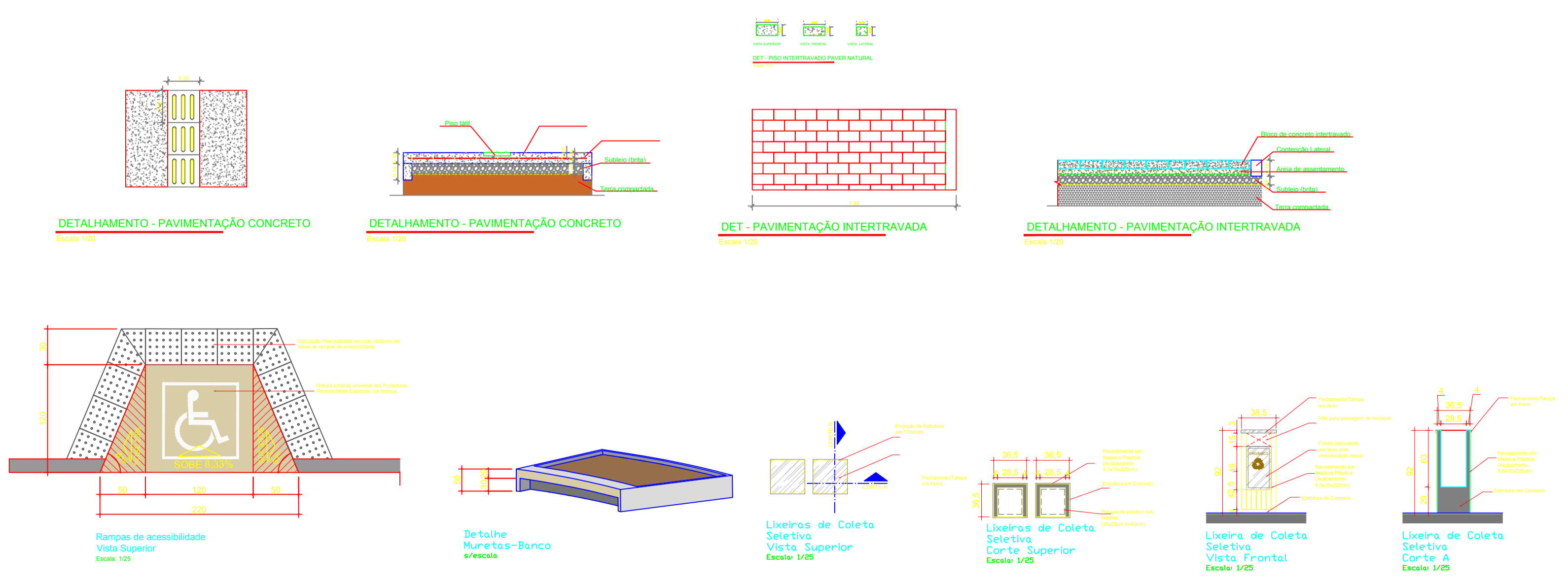

UNIVERSIDADE FEDERAL DO AMAPÁ - UNIFAP			
Departamento de Ciências Exatas			
Bacharelado em Arquitetura e Urbanismo			
Discentes	TCC 2		
Ingrid Tainá da Silva Ferreira	Orientador		
	Heldio Carneiro		
Curso	ESCOLA DE ARTES MULTIVERSO:	Assa	
Projeto	PLANTA BAIXA - PAISAGISMO		
Detalhamento			
Localização	Rua Benedito Lino do Carmo, entre av. João Guerra e Av. Cabo velho, Bairro Congós		
Escala	INDICADA	Data	24 de Janeiro de 2018
			10
			16

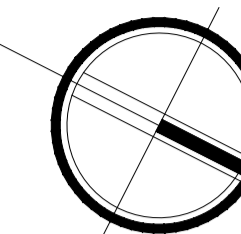
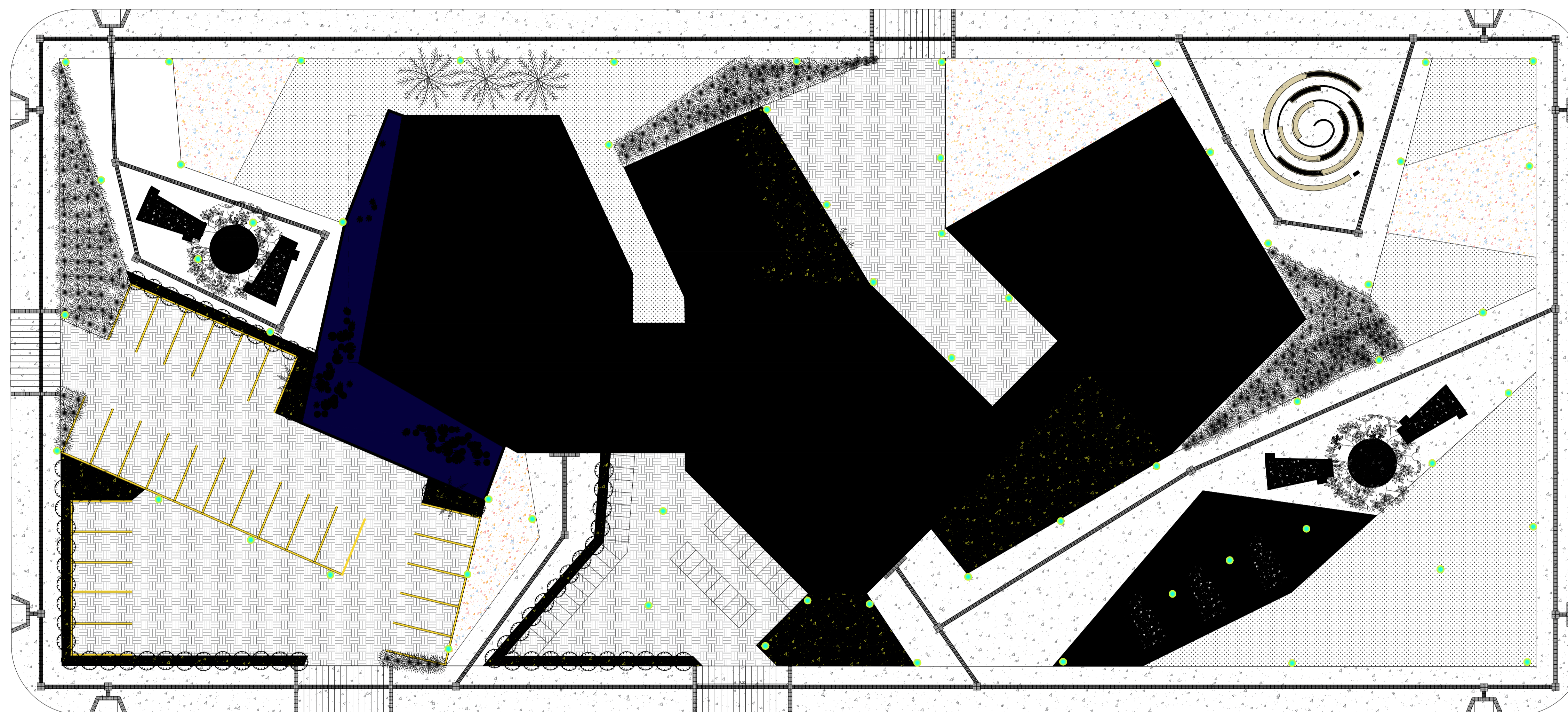

LEGENDA			
VEGETAÇÃO			
	NOME COMUM	NOME CIENTIFICO	ÁREA/QTDE
HERBÁCEA			
	GRAMMA ESMERALDA	<i>Zoysia japonica</i>	803,95 m ²
	GRAMMA AMENDOIM	<i>Arachis repens</i>	366,94 m ²
	LAÇO DE AMOR	<i>Episcia cupreata</i>	62,02m ²
	MURURÉ	<i>Eichhornia crassipes</i>	35 un.
ARBUSTOS E ÁRVORES			
	LAVADEIRA	<i>Catharanthus roseus</i>	373,2 m ²
	HELICÔNIAS	<i>Heliconia psittacorum</i>	232,04 m ²
	JASMIN (ARBUSTO)	<i>Plumeria rubra</i>	63 un.
	FLAMBOYANZINHO	<i>Caesalpinhia pulcherrima</i>	1 un.
	ALVINEIRA	<i>Andira inermis</i>	02 un.
PALMEIRAS			
	MUCAJÁ	<i>Acrocomia aculeata</i>	5 un.
	CICA	<i>Cycas revoluta</i>	5 un.
PISOS			
	PISO DRENANTE 40X40X5 COR. PALHA		142,37m ²
	PISO EM CONCRETO COR. CINZA		6.584,19m ²
	PISO EM CONCRETO ESTAMPADO COLORIDO COR. TERRACOTA		1.232,59 m ²
PISO PODOTÁTIL (REF.: TECNOGRAN)			
	NOME/LOCALIZAÇÃO	TIPO	QUANT. ÁREA
	PODOTÁTIL 40X40X5, NO PISO EM CONCRETO.	ALERTA DIRECIONAL	326 1.807,20m ²
ELEMENTOS			
	NOME	ÁREA/QUANT.	
	PERCURSO DAS ÁGUAS	150,28m ²	
MOBILIÁRIO URBANO			
	LIXEIRAS - VER DET. MOB. URBANO	28 pares	
	POSTE - ILUMINAÇÃO	60 und	

PLANTA DE PAISAGISMO
esc. 1:250

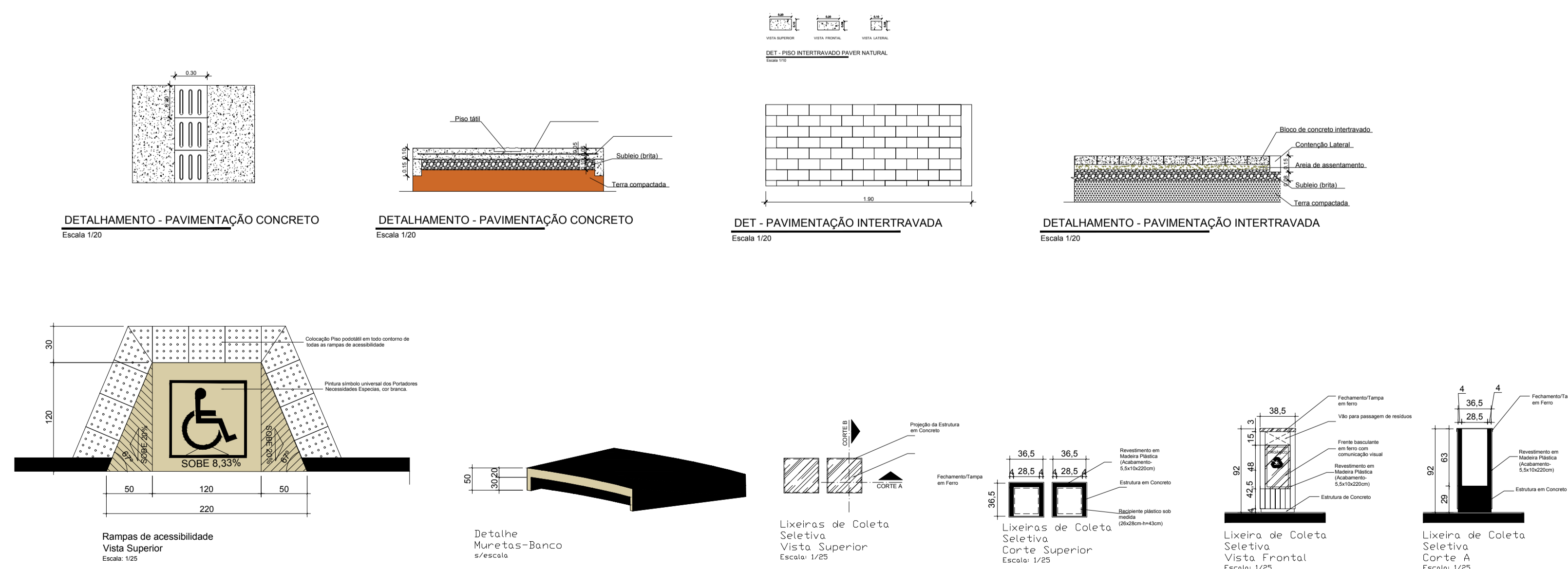

UNIVERSIDADE FEDERAL DO AMAPÁ - UNIFAP			
Departamento de Ciências Exatas			
Bacharelado em Arquitetura e Urbanismo			
Disciplinas	TCC 2		
Ingrid Tainá da Silva Ferreira	Orientador Heldio Carneiro		
Cortado	Título: USO DO AÇO EM UMA ARQUITETURA CONTEMPORÂNEA: Proposta de uma Escola de Artes para o bairro Congos, em Macapá-AP	Área	
ESCOLA DE ARTES MULTIVERSO: PLANTA BAIXA - PAISAGISMO DETALHAMENTO	Localização: Rua Benedito Lino do Carmo, entre av. João Guerra e Av. cabo velho, Bairro Congos	Página	10
Escala	Turno	Data	
INDICADA	AU2013	24 de Janeiro de 2018	16



TABELA DE ESPECIFICAÇÕES

Bitolas	Massa Linear	d	bf	Espessura		h	d'	Área
				tw	tf			
mm x kg/m	kg/m	mm	mm	mm	mm	mm	mm	cm ²
W 530,0 x 66,0 (I)	66,0	525	165	8,9	11,4	502	478	83,6
W 610,0 x 101,0 (I)	101,0	603	228	10,5	14,9	573	541	130,3
W 150,0 x 37,1 (H)	37,1	162	154	8,1	11,6	139	119	47,8
W 200,0 x 100,0 (H)	100,0	229	210	14,5	23,7	182	158	127,1

UNIVERSIDADE FEDERAL DO AMAPÁ - UNIFAP Departamento de Ciências Exatas Bacharelado em Arquitetura e Urbanismo		
Disciplinas	Disciplina	
Ingrid Tainá da Silva Ferreira	TCC 2	
	Orientador	
	Hélio Carneiro	
Conteúdo	Título	Área
ESCOLA DE ARTES MULTIVERSO: PLANTA DE FORMA - TÉRREO	USO DO AÇO EM UMA ARQUITETURA CONTEMPORÂNEA: Proposta de uma Escola de Artes para o bairro Congós, em Macapá-AP	
	Localização	Prancha
	Rua Benedito Lino do Carmo, entre av. João Guerra e Av. cabo velho, Bairro Congós	11
Escala	Turno	Data
1:100	AU2013	24 de Janeiro de 2018
		16

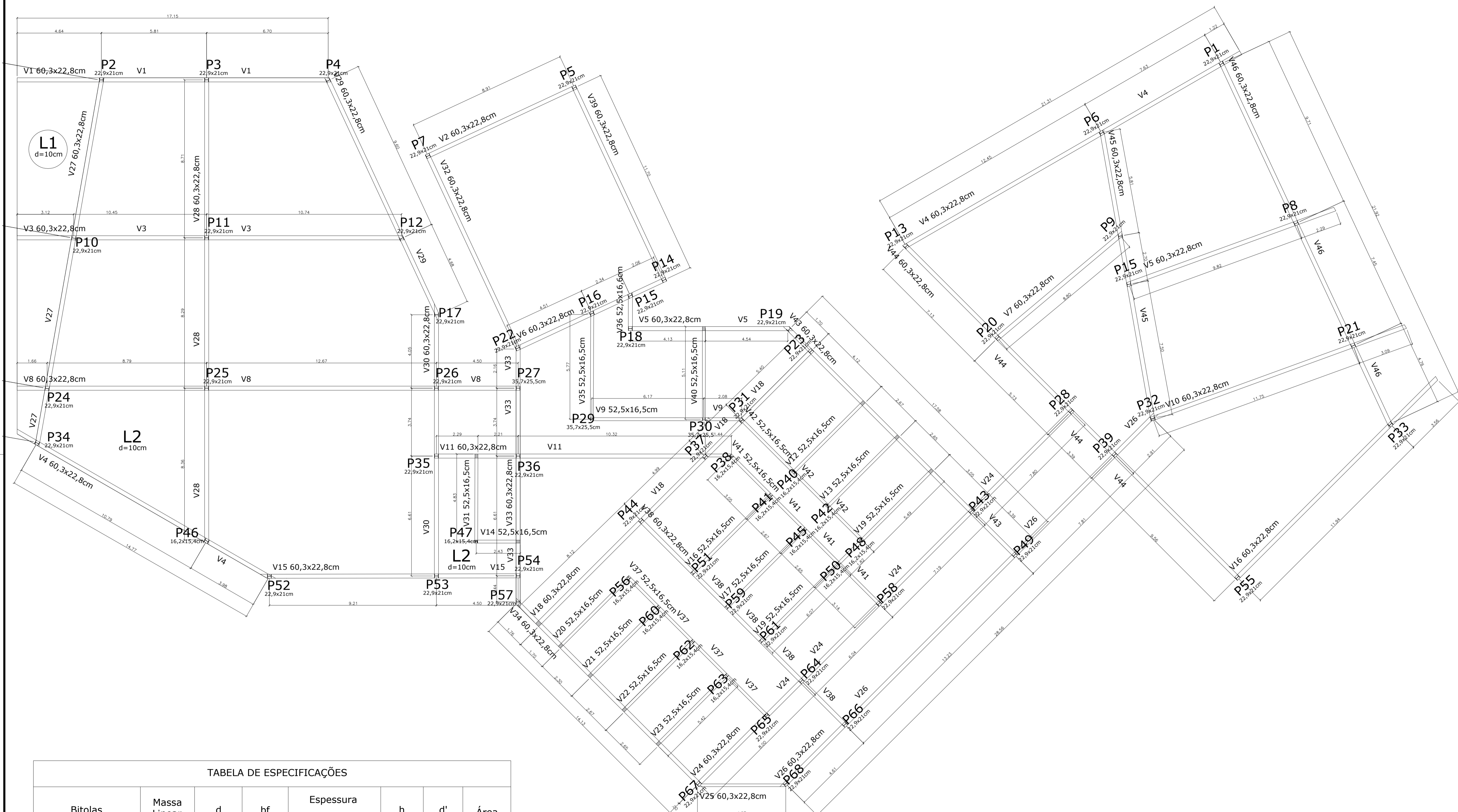
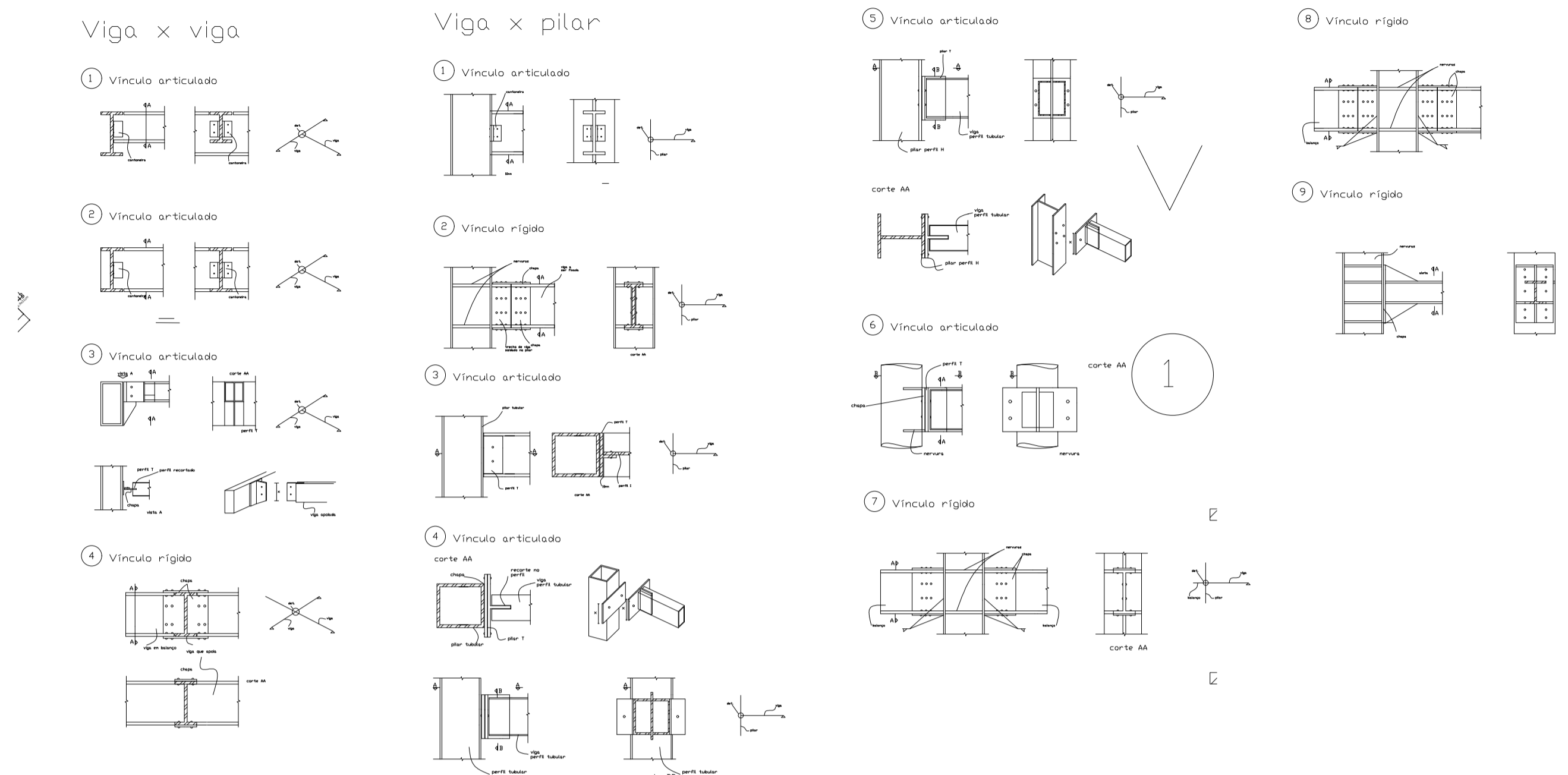
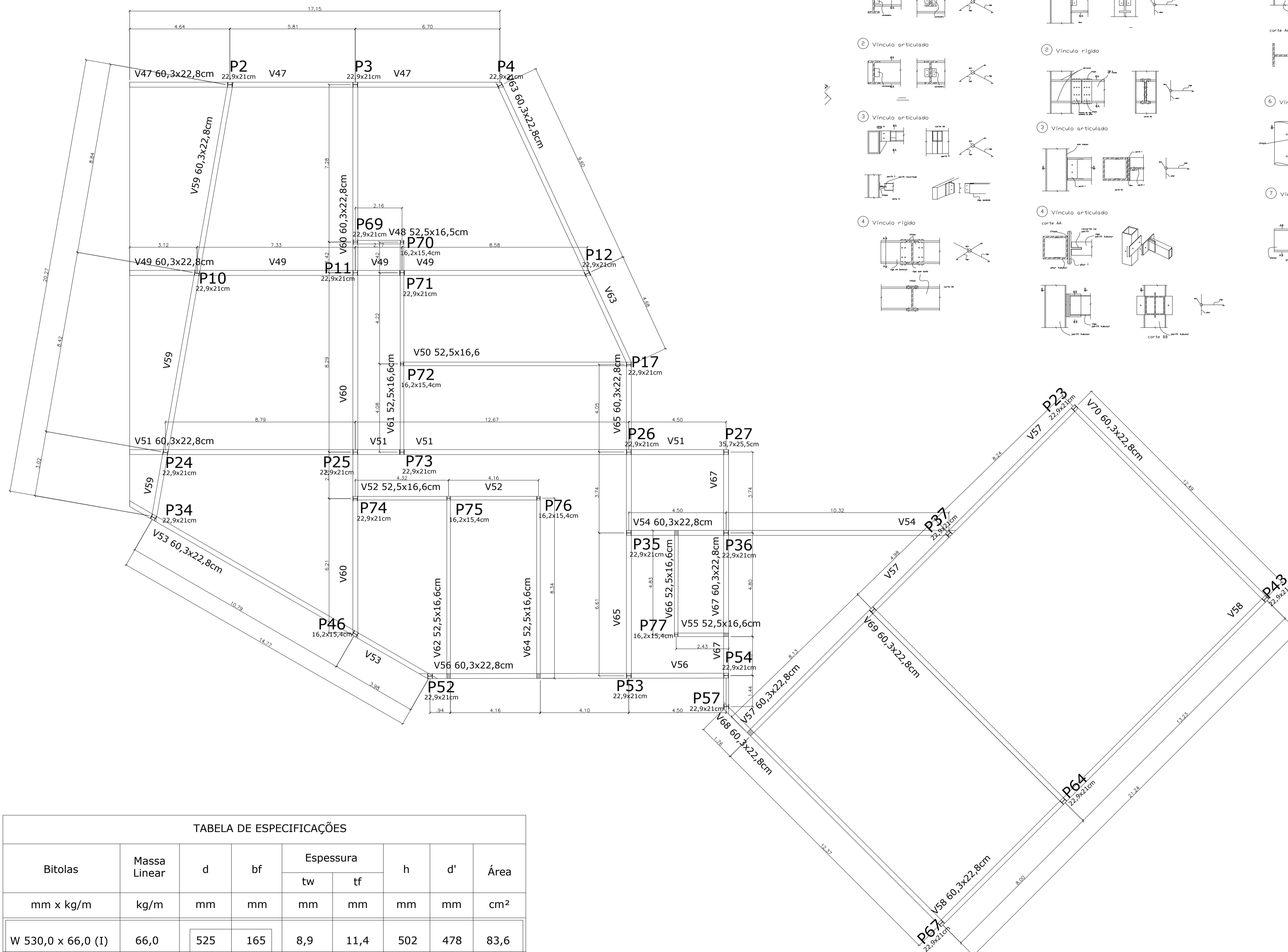

2

3

TABELA DE ESPECIFICAÇÕES

Bitolas	Massa Linear	d	bf	Espessura		h	d'	Área
				tw	tf			
mm x kg/m	kg/m	mm	mm	mm	mm	mm	mm	cm ²
W 530,0 x 66,0 (I)	66,0	525	165	8,9	11,4	502	478	83,6
W 610,0 x 101,0 (I)	101,0	603	228	10,5	14,9	573	541	130,3
W 150,0 x 37,1 (H)	37,1	162	154	8,1	11,6	139	119	47,8
W 200,0 x 100,0 (H)	100,0	229	210	14,5	23,7	182	158	127,1

UNIVERSIDADE FEDERAL DO AMAPÁ - UNIFAP
Departamento de Ciências Exatas
Bacharelado em Arquitetura e Urbanismo

Disciplinas	Disciplina	TCC 2
Ingrid Tainá da Silva Ferreira	Orientador	Heldio Carneiro
Conteúdo	Título	Área
ESCOLA DE ARTES MULTIVERSO: PAVIMENTO SUPERIOR	USO DO AÇO EM UMA ARQUITETURA CONTEMPORÂNEA: Proposta de uma Escola de Artes para o bairro Congós, em Macapá-AP	
	Localização	Prancha
	Rua Benedito Lino do Carmo, entre av. João Guerra e Av. cabo velho, Bairro Congós	12
Escola	Turma	Data
1:100	AU2013	24 de Janeiro de 2018



MAPA DE LOCALIZAÇÃO - CIDADE DE MACAPÁ
em 1:25.000

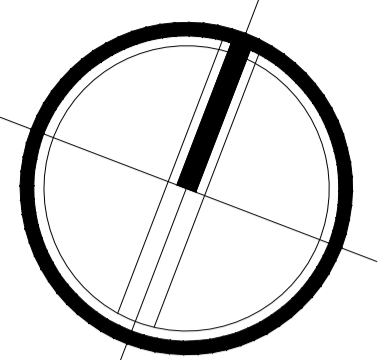

MAPA DE LOCALIZAÇÃO - BAIRRO CONGÓS
em 1:10.000

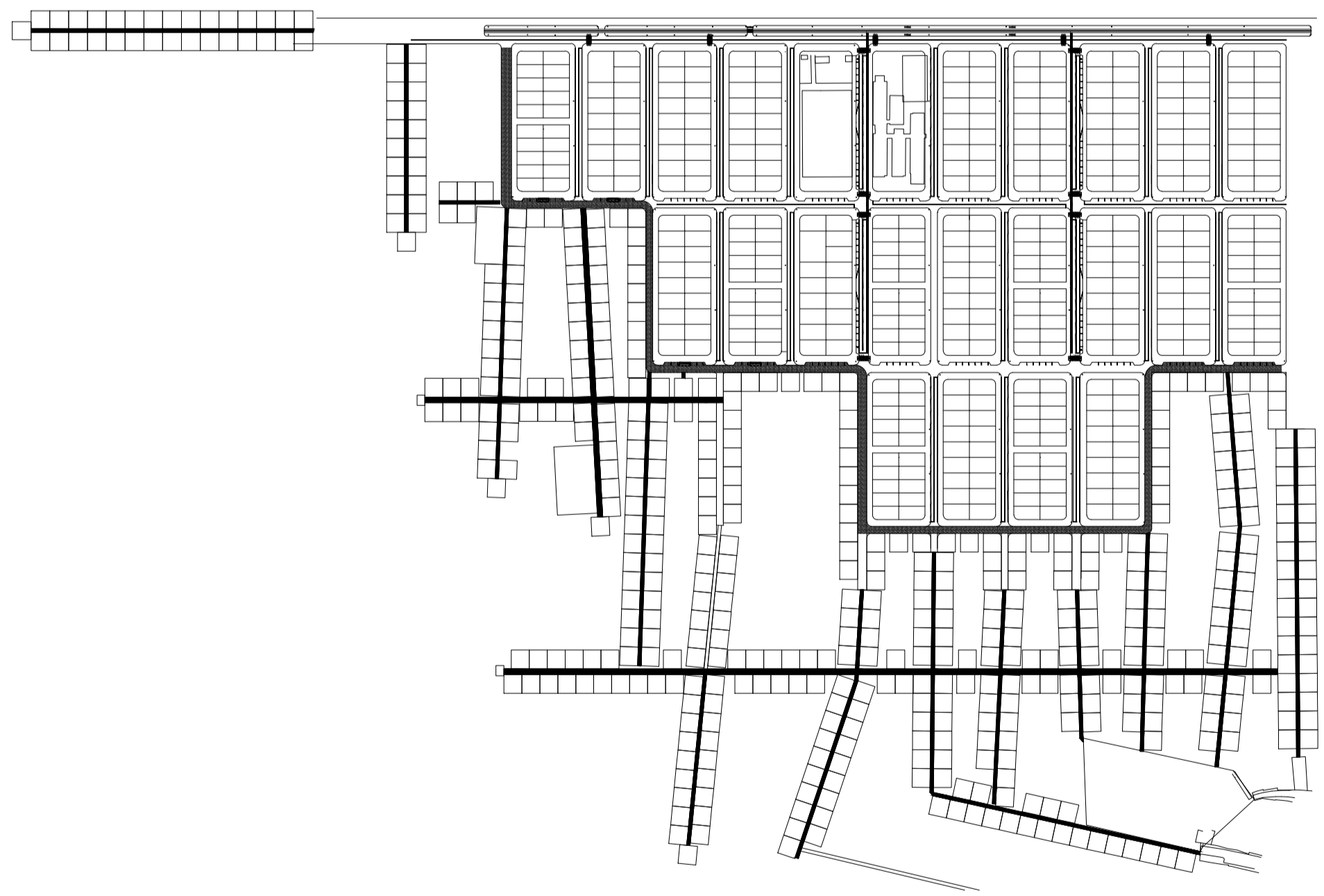
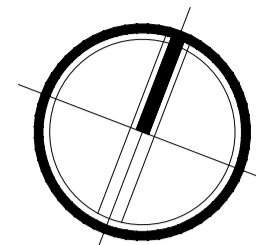

MAPA DE LOCALIZAÇÃO - ÁREA DE INTERVENÇÃO
em 1:500

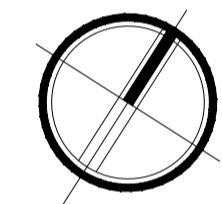

UNIVERSIDADE FEDERAL DO AMAPÁ - UNIFAP			
Departamento de Ciências Exatas			
Bacharelado em Arquitetura e Urbanismo			
Docente	Discente		
Ingrid Tardi de Silva Ferreira	TCC 2		
	Orientador		
	Hebeto Carneiro		
Tema	USO DO AÇO EM UMA ARQUITETURA CONTEMPORÂNEA: Proposta de uma Escola de Artes para o bairro Congós, em Macapá/AP		Assinatura
ESCOLA DE ARTES MULTIVERSO - PLANTA DE SITUAÇÃO URBANA			13
Localidade	Rua Benedito Lino do Carmo, entre av. João Guerra e Av. Cabo velho, Bairro Congós		
Turno	Data		
INDICADA	AL2013	24 de Janeiro de 2018	

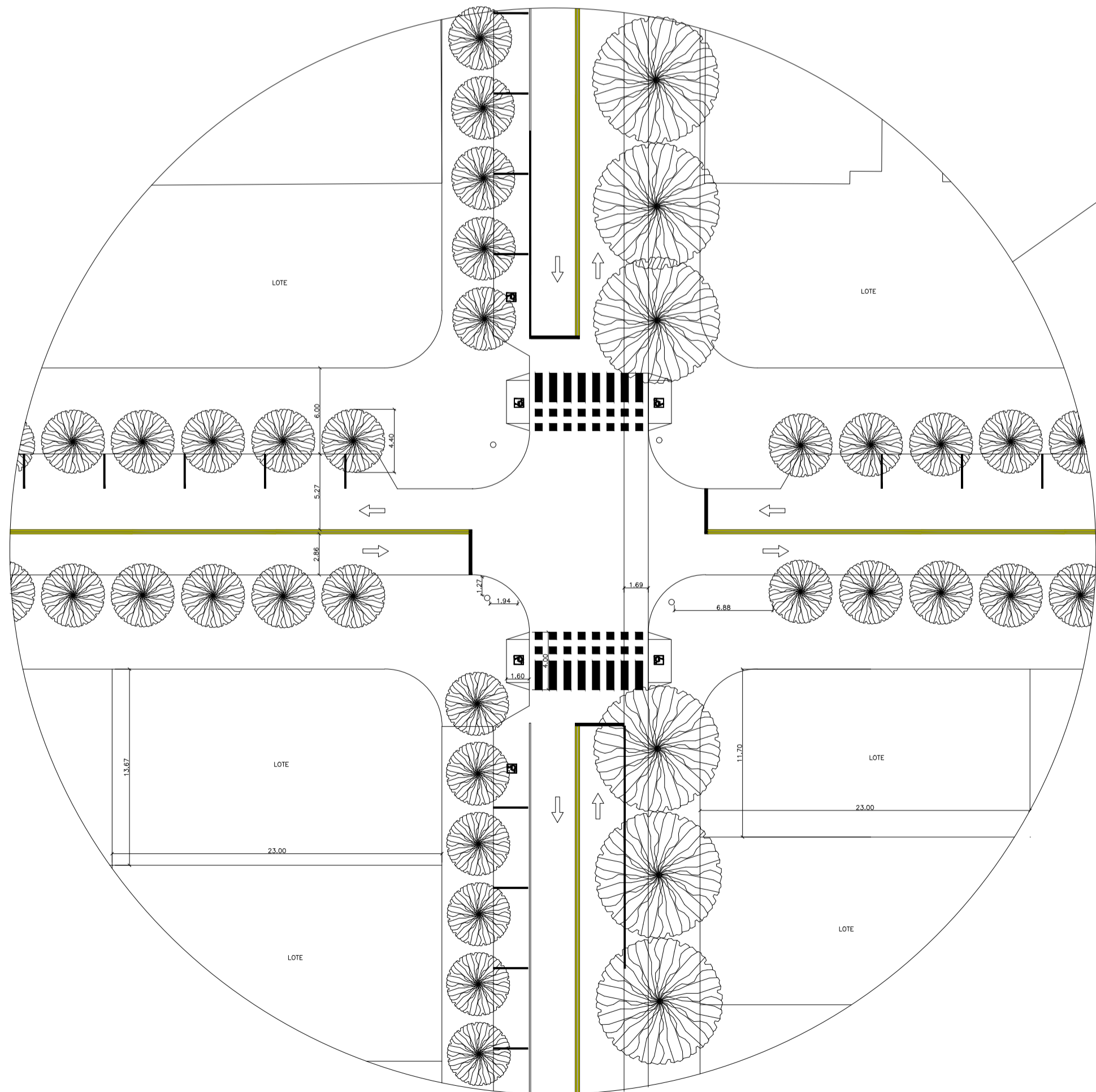
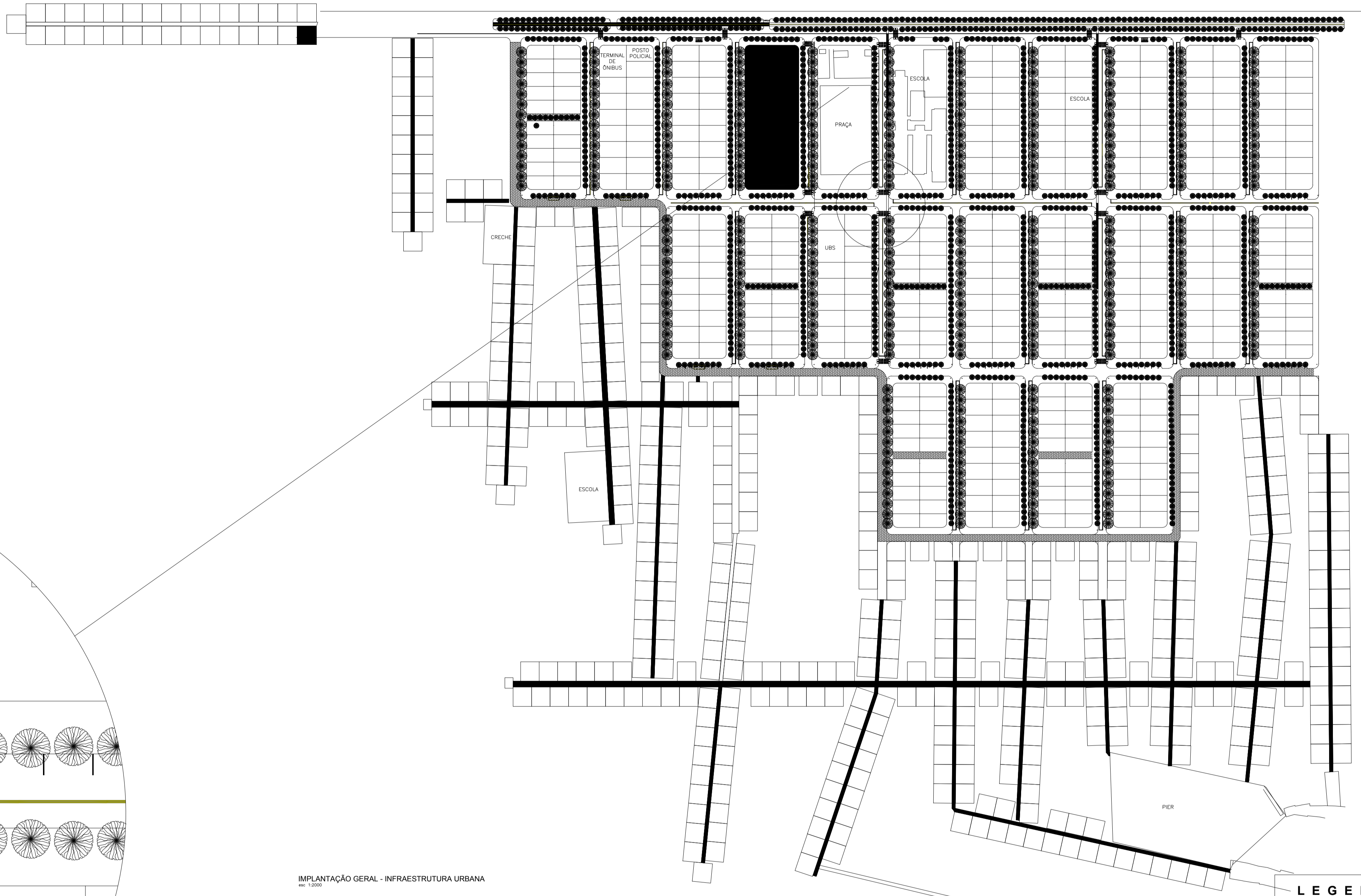

IMPLANTAÇÃO GERAL - INFRAESTRUTURA URBANA
esc. 1:2000

LEGENDA

- Ciclofaixa
- Ciclovía
- Poste para iluminação pública
- Árvore de porte médio
- Árvore de porte grande
- Faixa de pedestres

DETALHAMENTO MICROPARCELA (área semi-consolidada)
esc. 1:500

UNIVERSIDADE FEDERAL DO AMAPÁ - UNIFAP Departamento de Ciências Exatas Bacharelado em Arquitetura e Urbanismo			
Disciplina	TCC 2		
Disciplinador	Hélio Camero		
Comissário	ESCOLA DE ARTES MULTIMÉDIA	Título	USO DO AÇO EM UMA ARQUITETURA CONTEMPORÂNEA: Proposta de uma Escola de Artes para o bairro Gongolá, em Macapá-AP
Assessor	IMPLANTAÇÃO GERAL - DETALHAMENTO MICROPARCELA	Localização	Rua Benedito Lino do Carmo, entre av. João Guerra e Av. Cabo velho, Bairro Gongolá
Assessor	INDICADA	Trabalho	14
Assessor	INDICADA	Data	24 de Janeiro de 2018

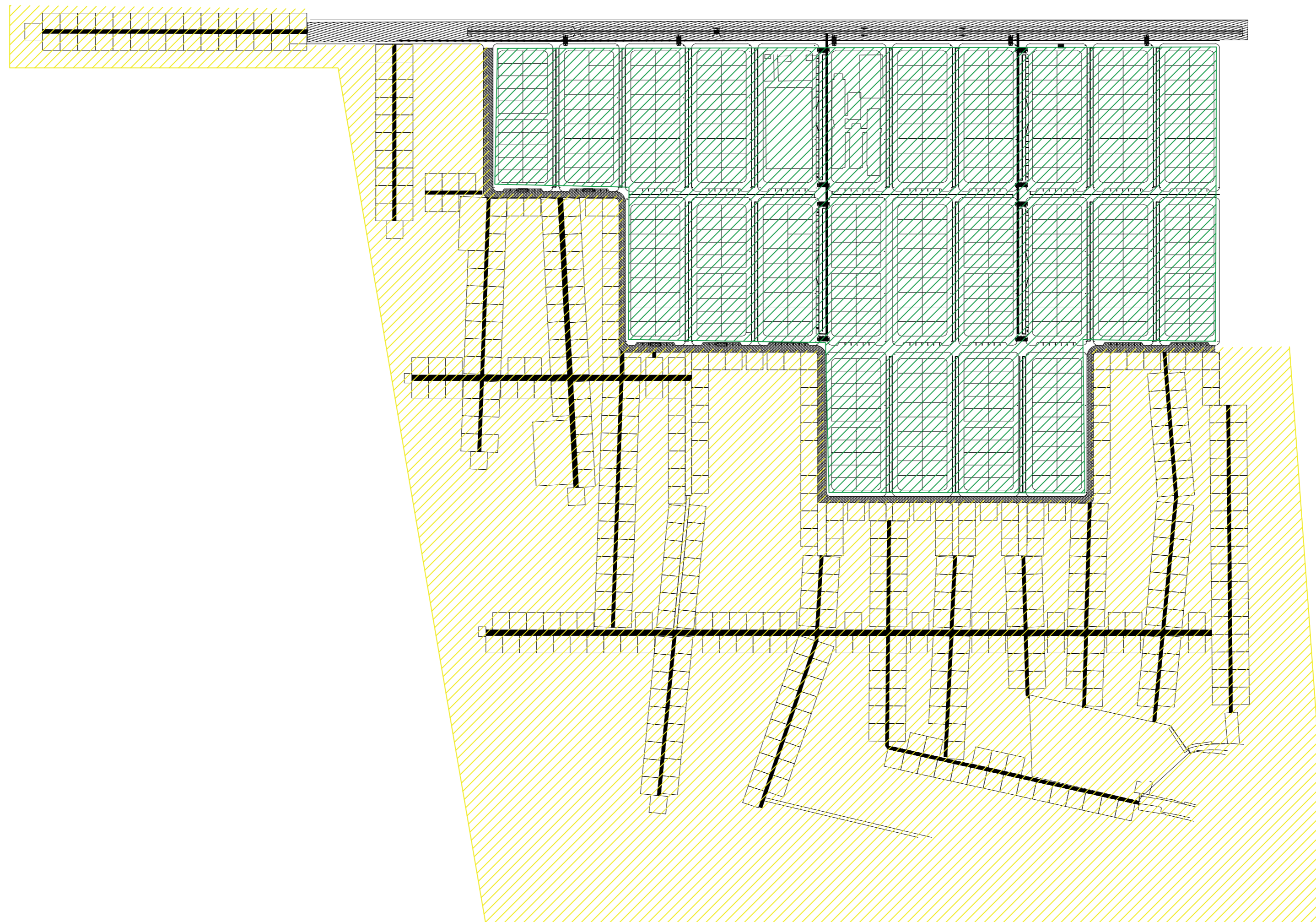

LEGENDA

- Eixo de Atividades 1 (EA1)
- Setor Residencial 3 (SR3)
- Setor de Proteção Ambiental 2 (SPA2)

SETORIZAÇÃO
esc 1:3000

UNIVERSIDADE FEDERAL DO AMAPÁ - UNIFAP			
Departamento de Ciências Exatas			
Bacharelado em Arquitetura e Urbanismo			
Discentes	Disciplina		
Ingrid Tainá da Silva Ferreira	TCC 2		
	Orientador		
	Heldio Carneiro		
Conteúdo	Título:	USO DO AÇO EM UMA ARQUITETURA CONTEMPORÂNEA: Proposta de uma Escola de Artes para o bairro Congós, em Macapá-AP	Área
ESCOLA DE ARTES MULTIVERSO: SETORIZAÇÃO	Localização:	Rua Benedito Lino do Carmo, entre av. João Guerra e Av. cabo velho, Bairro Congós	Prancha
Escala	Turma	Data	15
INDICADA	AU2013	24 de Janeiro de 2018	16

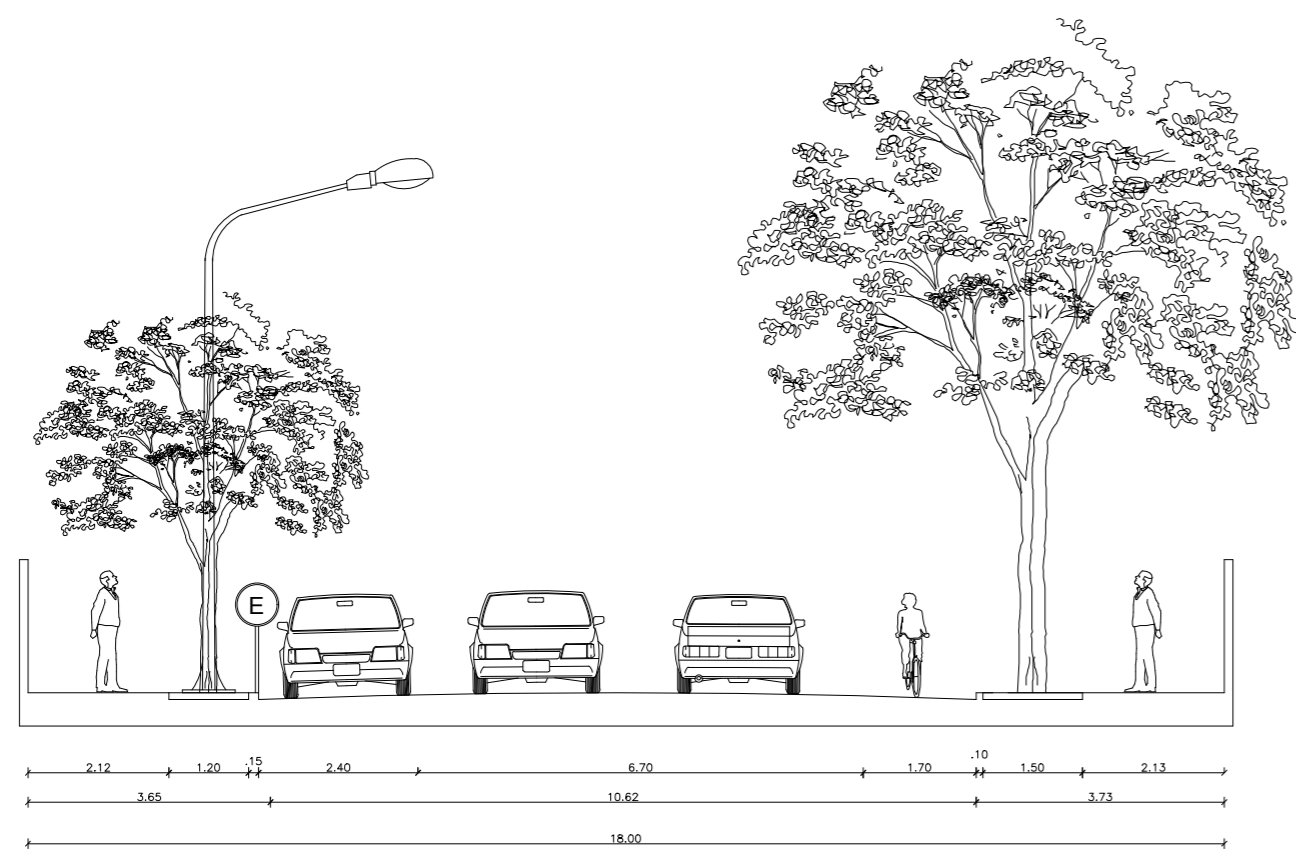

VIA COLETORA
esc 1:50



VIA LOCAL (AVENIDAS)
esc 1:50

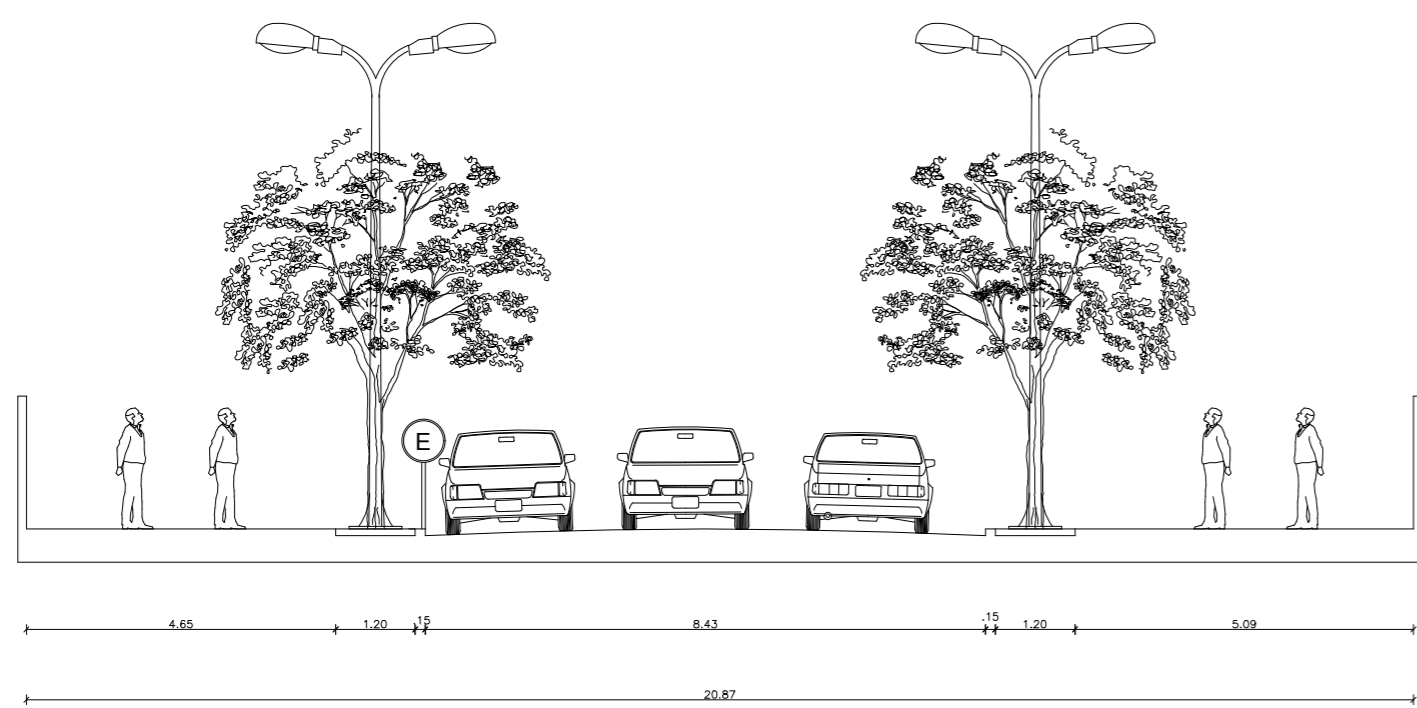

VIA LOCAL (RUAS)
esc 1:50

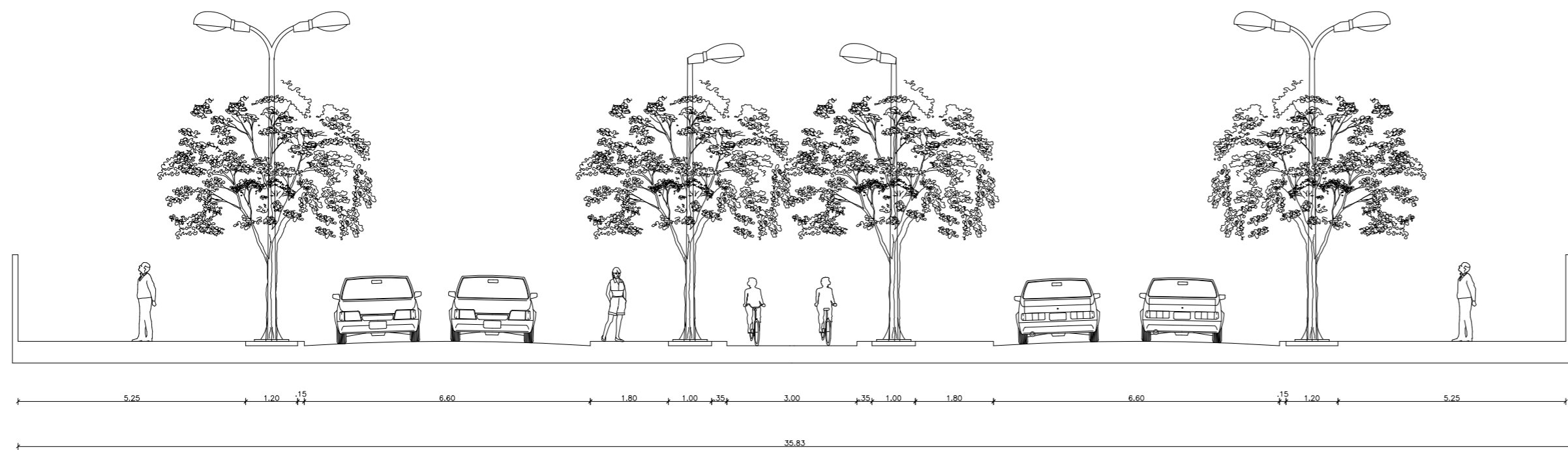

VIA ARTERIAL
esc 1:50

UNIVERSIDADE FEDERAL DO AMAPÁ - UNIFAP			
Departamento de Ciências Exatas			
Bacharelado em Arquitetura e Urbanismo			
Discentes	Disciplina		
Ingrid Tainá da Silva Ferreira	TCC 2		
	Orientador	Hélio Carneiro	
Conteúdo	Título:	USO DO AÇO EM UMA ARQUITETURA CONTEMPORÂNEA: Proposta de uma Escola de Artes para o bairro Congiê, em Macapá-AP	Área
ESCOLA DE ARTES MULTIVERSO:	Localização:	Rua Benedito Lino do Carmo, entre av. João Guerra e Av. cabo velho, Bairro Congiê	Prancha
CORTES - VIAS			16
Escala	Turma	Data	
INDICADA	AU2013	24 de Janeiro de 2018	16